

第2号様式(第4条関係)

空き家バンク登録カード

登録 No.	152	分類	住宅	<input type="checkbox"/> 賃貸 <input checked="" type="checkbox"/> 売却		
物件所在地	韮崎市富士見3丁目					
希望価格	750万円					
物件の概要	面積		構造	建築年	昭和59年 10月25日新築	
	土地	198.37m ² 60坪	<input checked="" type="checkbox"/> 木造 <input type="checkbox"/> 軽量鉄骨造 <input type="checkbox"/> 鉄筋コンクリート <input type="checkbox"/> その他	補修の要否	補修の費用負担	
	建物	1階		81.93m ²	<input type="checkbox"/> 補修は不要 <input checked="" type="checkbox"/> 多少の補修必要 <input type="checkbox"/> 大幅な補修必要 <input type="checkbox"/> 現在補修中	<input type="checkbox"/> 所有者負担 <input checked="" type="checkbox"/> 入居者負担 <input type="checkbox"/> その他
				24.7坪		
		2階		33.95m ²		
		10.2坪				
間取り	1階 <input checked="" type="checkbox"/> 和室(8)畳 ×2部屋 <input checked="" type="checkbox"/> ダイニングキッチン <input checked="" type="checkbox"/> 風呂 <input checked="" type="checkbox"/> トイレ 2階 <input checked="" type="checkbox"/> 和室(8)畳 <input checked="" type="checkbox"/> 和室(6)畳 <input checked="" type="checkbox"/> トイレ					
利用状況	<input type="checkbox"/> 放置()年 <input type="checkbox"/> 別荘 <input checked="" type="checkbox"/> その他 (定期的な管理)		電気	<input checked="" type="checkbox"/> 引き込み済み <input type="checkbox"/> その他		
			ガス	<input checked="" type="checkbox"/> プロパンガス <input type="checkbox"/> IH <input type="checkbox"/> その他		
			風呂	<input checked="" type="checkbox"/> ガス <input checked="" type="checkbox"/> 灯油 <input type="checkbox"/> 電気 <input type="checkbox"/> その他		
			水道	<input type="checkbox"/> 上水道 <input type="checkbox"/> 簡易水道 <input checked="" type="checkbox"/> その他(井戸)		
主要施設等への距離	<input checked="" type="checkbox"/> 韮崎駅	1.0km	下水道	<input type="checkbox"/> 下水道 <input checked="" type="checkbox"/> 浄化槽 <input type="checkbox"/> その他()		
	<input checked="" type="checkbox"/> バス停(韮崎小学校)	0.8km	トイレ	<input checked="" type="checkbox"/> 水洗 <input type="checkbox"/> 汲取り / <input type="checkbox"/> 和 <input checked="" type="checkbox"/> 洋		
	<input checked="" type="checkbox"/> 韮崎市役所	1.7km	車庫	<input type="checkbox"/> 有 <input checked="" type="checkbox"/> 無	物置	<input checked="" type="checkbox"/> 有 <input type="checkbox"/> 無
	<input checked="" type="checkbox"/> 韮崎市立病院	1.0km	庭	<input checked="" type="checkbox"/> 有 <input type="checkbox"/> 無	その他	駐車スペースあり
	<input checked="" type="checkbox"/> 消防署	1.6km	【間取】 別紙のとおり		【地図】 	
	<input checked="" type="checkbox"/> 韮崎交番	1.1km				
	<input checked="" type="checkbox"/> 韮崎東保育園	0.4km				
	<input checked="" type="checkbox"/> 韮崎小学校	0.4km				
	<input checked="" type="checkbox"/> 韮崎東中学校	1.5km				
	<input checked="" type="checkbox"/> 公営温泉	5.1km				
<input checked="" type="checkbox"/> 中央公園	3.0km					
<input checked="" type="checkbox"/> スーパー	1.0km					
<input checked="" type="checkbox"/> ホームセンター	1.0km					
<input checked="" type="checkbox"/> コンビニ	0.7km					
特記事項	<input checked="" type="checkbox"/> 契約方法：宅建協会指定の業者が仲介 <input checked="" type="checkbox"/> 生活に便利な立地 <input checked="" type="checkbox"/> 静かな住宅地 <input checked="" type="checkbox"/> 韮崎駅徒歩15分以内					
受付日	令和4年1月31日		現地確認日	令和4年2月2日		
登録日	令和4年4月28日		有効期日	令和6年4月27日		
登録抹消日	<input type="checkbox"/> 契約成立 <input type="checkbox"/> 登録取消 <input type="checkbox"/> その他()					

※抵当権等が設定されている場合及び相続登記の必要がある場合は、特記事項へ記載してください。

1F

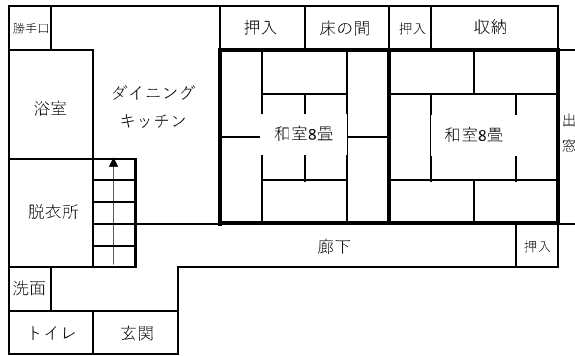

2F

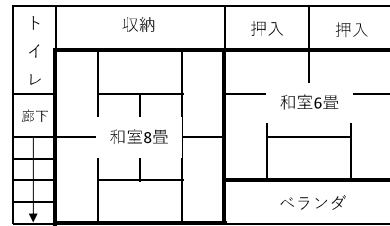

※現況と間取り図が異なる場合、現況を優先いたします。

