

空き家バンク登録カード

登録 No.	146	分類	住宅	■ 賃貸 □ 売却		
物件住所地	蕪崎市竜岡町若尾新田					
希望価格	9.5万円/月 (管理費3,000円込み)					
物件の概要	面積		構造	建築年	築24年	
	土地	264.74m ² 80坪	<input checked="" type="checkbox"/> 木造 <input type="checkbox"/> 軽量鉄骨造 <input type="checkbox"/> 鉄筋コンクリート <input type="checkbox"/> その他	補修の要否	補修の費用負担	
	建物	1階		72.00m ² 21.8坪	<input type="checkbox"/> 補修は不要 <input checked="" type="checkbox"/> 多少の補修必要 <input type="checkbox"/> 大幅な補修必要 <input type="checkbox"/> 現在補修中	<input checked="" type="checkbox"/> 所有者負担 <input type="checkbox"/> 入居者負担 <input type="checkbox"/> その他
				2階		
	間取り	1階 ■ LD (17)畳 ■ 和室 (6)畳 ■ 台所 ■ 風呂 ■ トイレ ■ その他(階段下収納)				
		2階 ■ 洋室(8)畳 ■ 洋室(14)畳 ■ トイレ ■ その他(納戸4畳)				
利用状況	<input type="checkbox"/> 放置 ()年 <input type="checkbox"/> 別荘 <input checked="" type="checkbox"/> その他 (管理中)		設備状況	電気	<input checked="" type="checkbox"/> 引き込み済み □ その他	
				ガス	<input checked="" type="checkbox"/> プロパンガス □ IH □ その他	
		風呂		<input checked="" type="checkbox"/> ガス □ 灯油 □ 電気 □ その他		
		水道		<input checked="" type="checkbox"/> 上水道 □ 簡易水道 □ その他()		
		下水道		<input type="checkbox"/> 下水道 ■ 浄化槽 □ その他()		
		トイレ		<input checked="" type="checkbox"/> 水洗 □ 汲取り / □ 和 ■ 洋		
		車庫		<input checked="" type="checkbox"/> 有 □ 無 物置 ■ 有 □ 無		
		庭		<input checked="" type="checkbox"/> 有 □ 無 その他		
主要施設等への距離	■ 蕪崎駅	2.2km		【間取】 別紙のとおり	【地図】 	
	■ バス停 (若尾新田南)	0.4km				
	■ 蕪崎市役所	2.2km				
	■ 蕪崎市立病院	1.9km				
	■ 消防署	2.1km				
	■ 警察官駐在所	2.0km				
	■ すずらん保育園	2.4km				
	■ 甘利小学校	1.6km				
	■ 蕪崎西中学校	2.9km				
	■ 公営温泉	6.8km				
	■ 中央公園	4.0km				
■ スーパー	2.7km					
■ ホームセンター	2.7km					
■ コンビニ	0.3km					
特記事項	<input checked="" type="checkbox"/> 契約方法: 宅建協会指定の業者が仲介 ■ 全室壁紙張替済 ■ 全室エアコン完備 <input checked="" type="checkbox"/> 敷地内より富士山眺望可能 ■ 敷地外構フェンス囲い済 ■ 駐車場2台あり					
受付日	令和6年2月20日		現地確認日	令和6年3月4日		
登録日	令和6年3月19日		有効期日	令和8年3月18日		
登録抹消日	<input type="checkbox"/> 契約成立 <input type="checkbox"/> 登録取消 <input type="checkbox"/> その他()					

※ 抵当権等が設定されている場合及び相続登記の必要がある場合は、特記事項へ記載してください。

1F

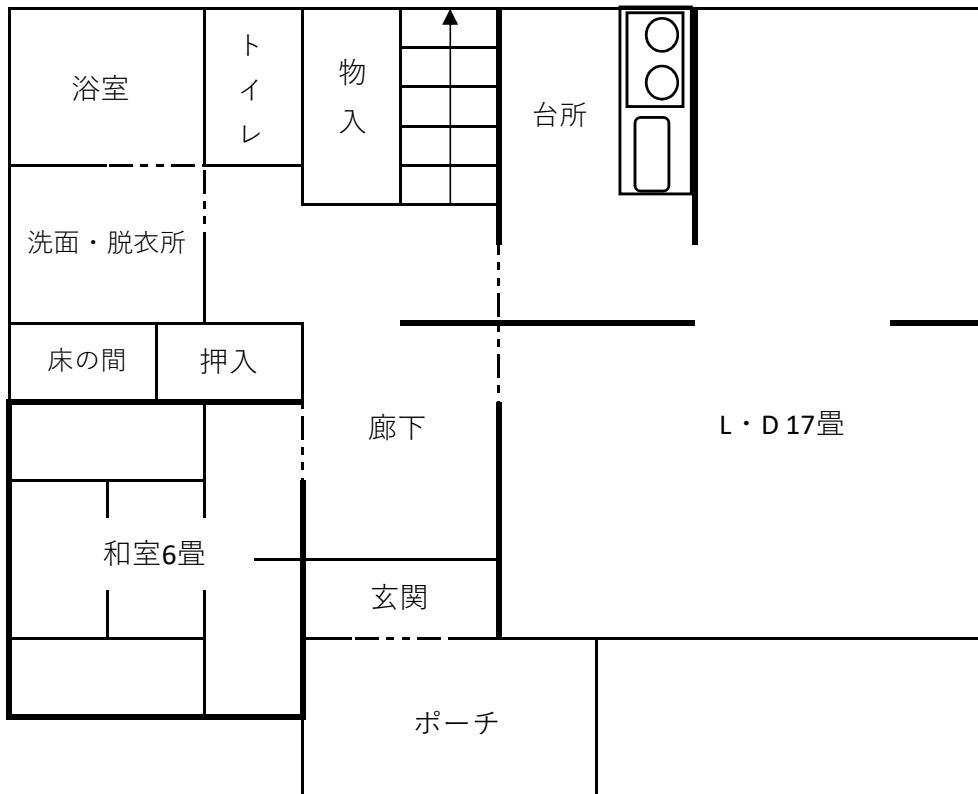

2F

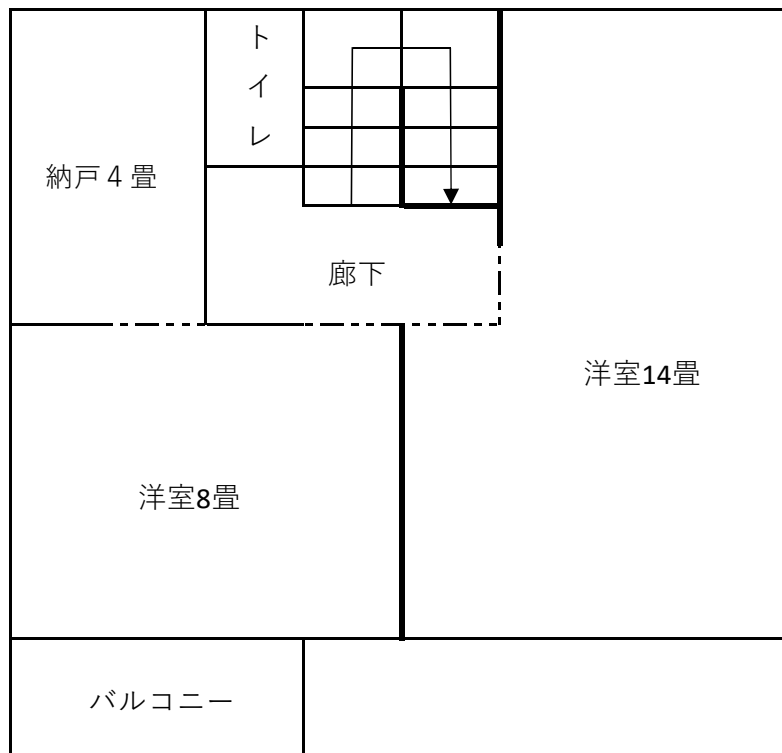

※現況と間取り図が異なる場合、現況を優先いたします。

