

平面図 S=1/500

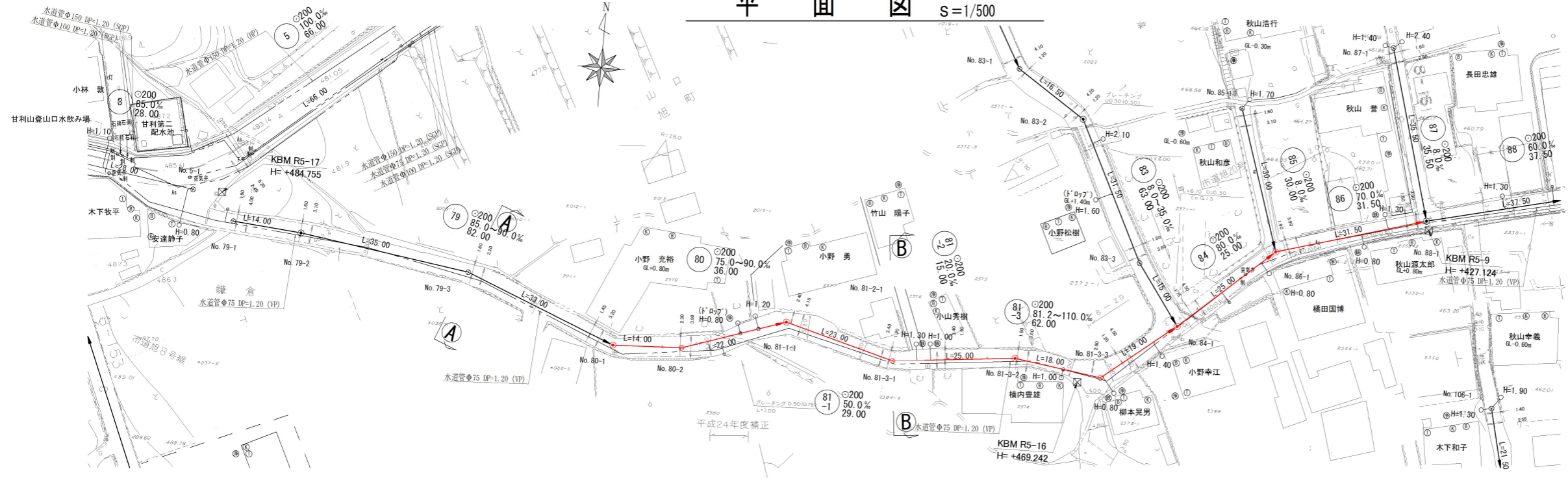

案内図 S=1/5000

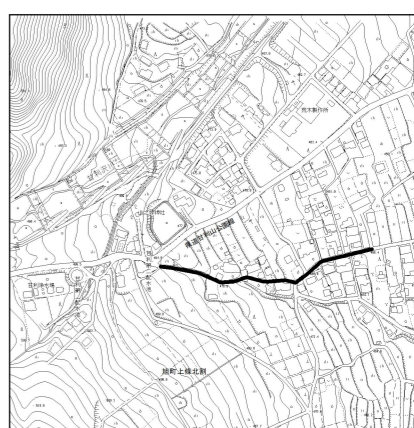

縦断面図 H=1/500 V=1/100

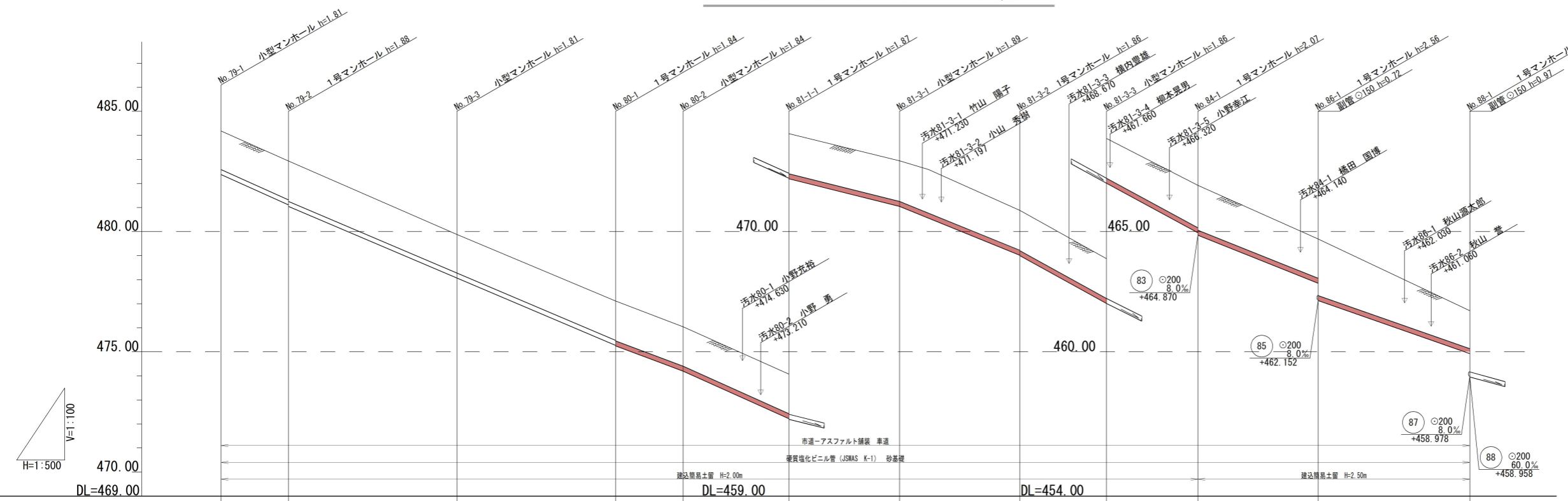

横断面図 S=1/100

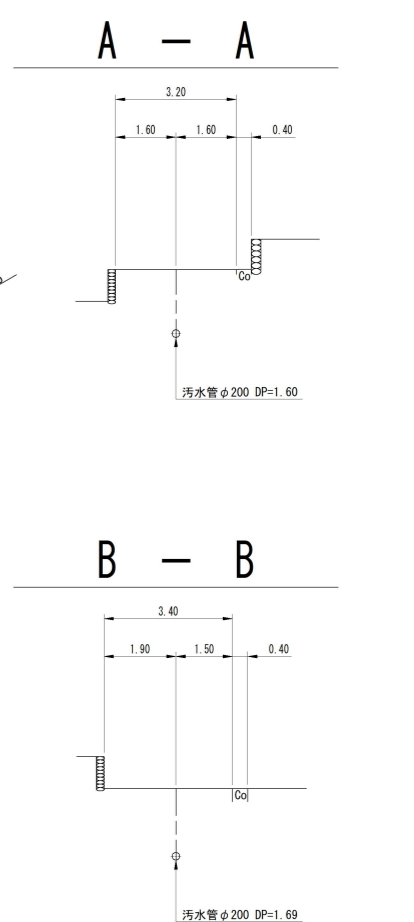

実施

管 番 号 表					
79	80	81-1	81-3	84	86

工事名	下水道工事 (第6工区)
工事箇所	葦崎市旭町上條北割 地内
図面名	平面図、縦断面図、横断面図
縮尺	図示
枚数	1 / 3
発注者	葦崎下水道事業

地盤高	484.18	482.93	479.88	477.11	476.04	474.07	472.94	470.88	468.87	466.92	464.69	461.71
土 被	1.60	1.61	1.68	1.64	1.66	1.65	1.67	1.66	1.68	1.65	1.63	1.58
管底高	482.372	481.112	478.072	475.267	474.197	472.217	471.047	469.017	467.017	464.950	462.650	459.927
掘削深	1.92	1.93	1.92	1.95	1.95	1.96	2.00	1.97	1.97	2.08	1.95	1.89
追加距離	0.00	14.00	49.00	82.00	96.00	118.00	141.00	165.00	183.00	202.00	221.00	258.50

平面図 S=1/500

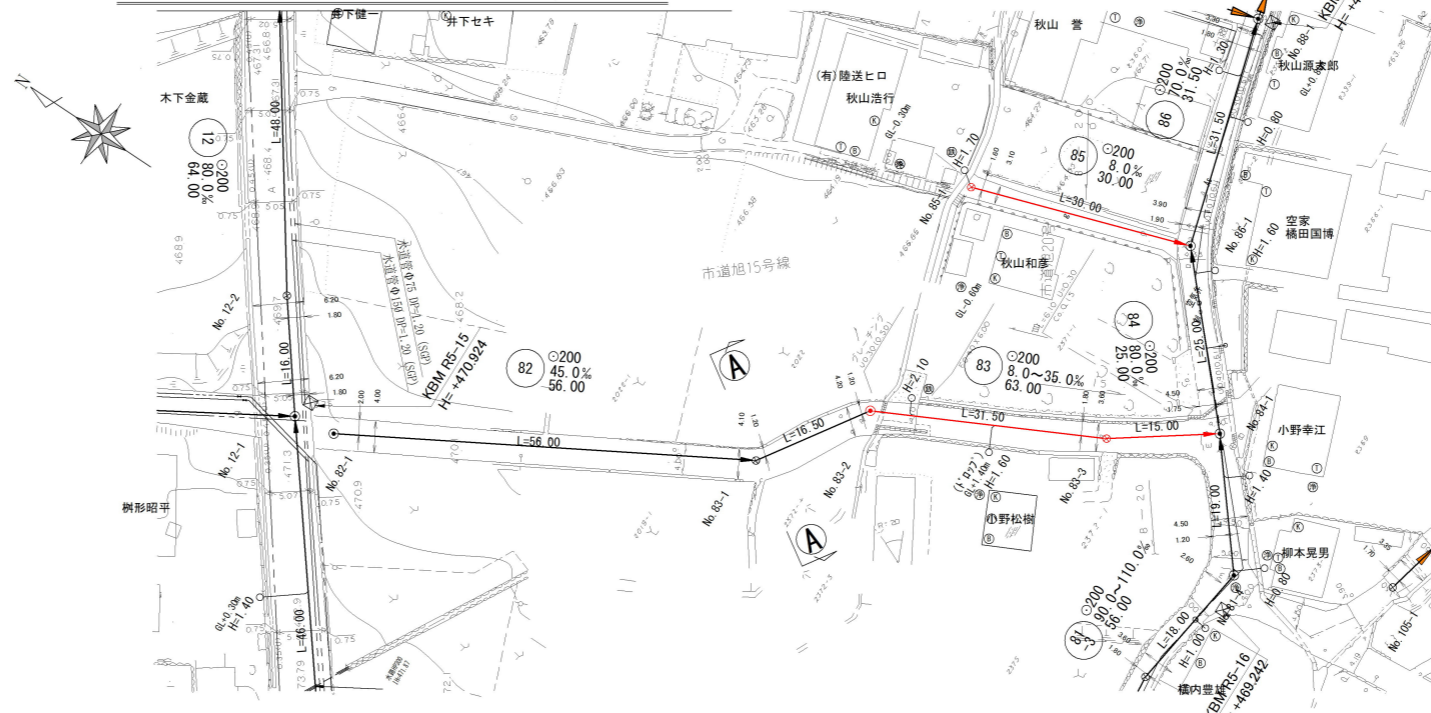

縦断面図 H=1/500
V=1/100

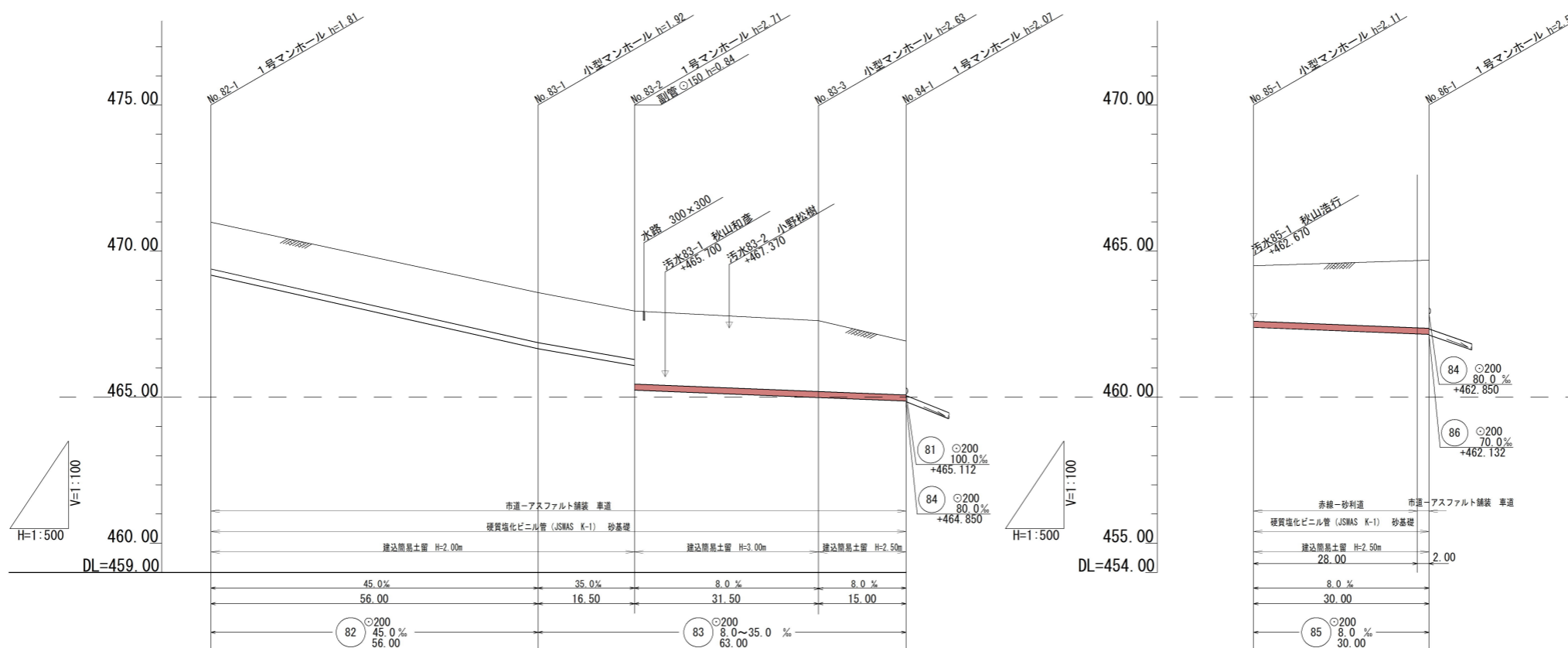

地盤高	470.99	468.58	467.95	467.82	466.92
土被	1.60	1.71	1.66 2.50	2.42	1.84
管底高	469.182	466.662	466.084 465.242	464.990	464.870
掘削深	1.92	2.03	1.97 2.82	2.74	2.16
運加距離	0.00	56.00	72.50	104.00	119.00

地盤高	464.50	464.89
土被	1.90	2.33
管底高	462.392	462.152
掘削深	2.22	2.65
運加距離	0.00	30.00

案内図 S=1/5000

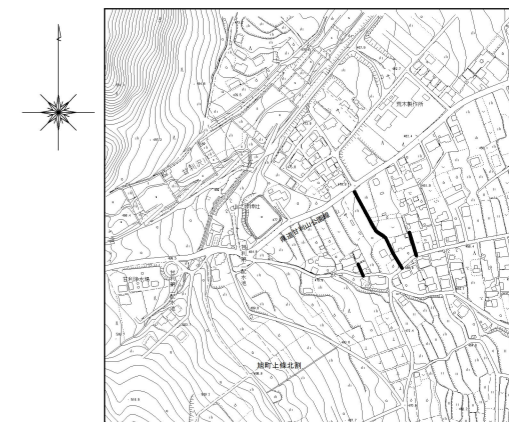

横断面図 S=1/100

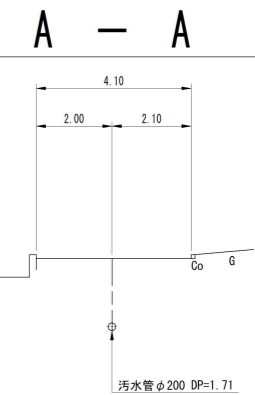

実施

管 番 号 表					
82	83	85			

工事名	下水道工事 (第6工区)
工事箇所	葦崎市旭町上條北割 地内
図面名	平面図、縦断面図、横断面図
縮尺	図示
枚数	2 / 3
発注者	葦崎市下水道事業

平面図 S=1/500

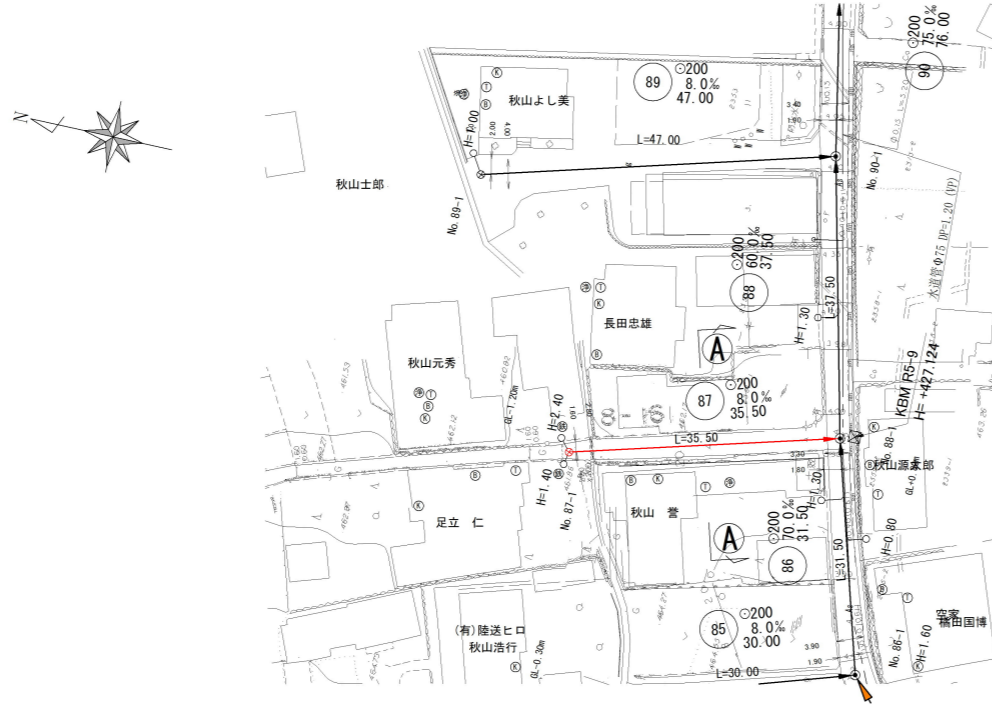

案内図 S=1/5000



横断面図 S=1/100

A - A

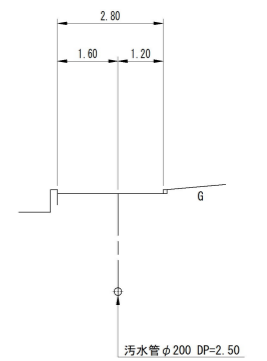

縦断面図 H=1/500
V=1/100

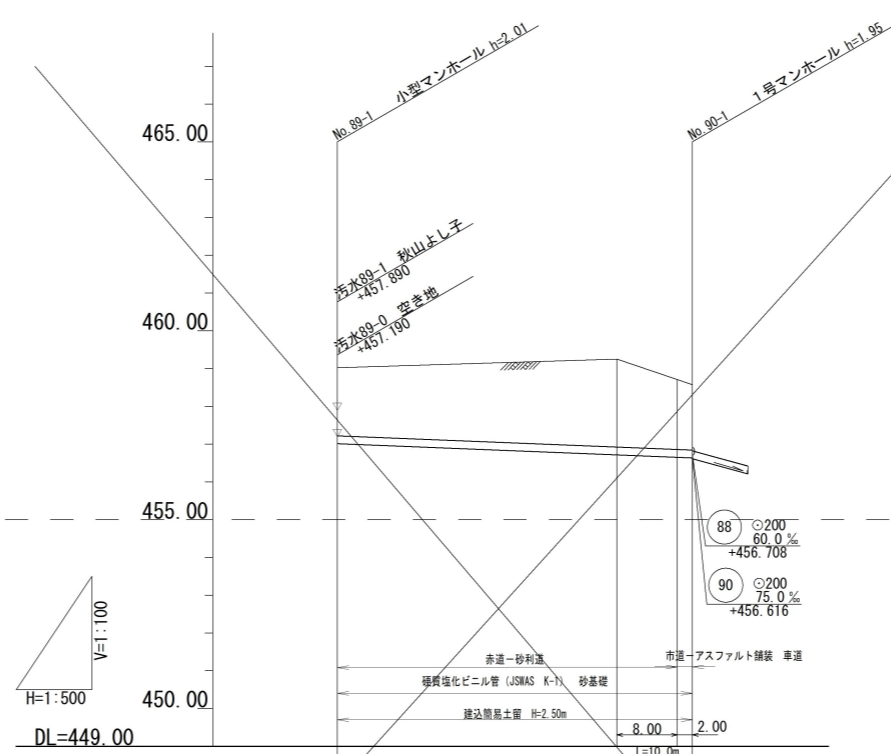
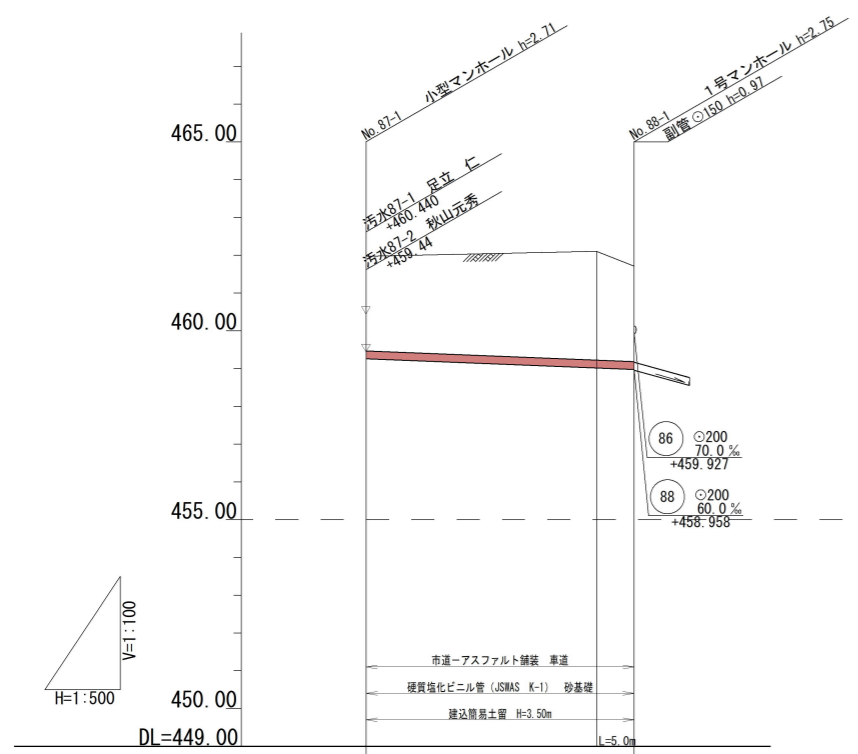

地盤高	461.97	462.10	461.71
土被	2.50	2.87	2.52
管底高	459.262	459.018	458.978
掘削深	2.82	3.19	2.84
追加距離	0.00	30.50	35.50

地盤高	459.02	459.25	458.57
土被	1.80	2.33	1.73
管底高	457.012	456.716	456.656
掘削深	2.12	2.64	2.04
追加距離	0.00	37.00	47.00

実施

管 番 号 表	
87	89

工事名	下水道工事 (第6工区)
工事箇所	葦崎市旭町上條北割 地内
図面名	平面図、縦断面図、横断面図
縮尺	図示
枚数	3 / 3
発注者	葦崎市下水道事業