

空き家バンク登録カード

登録 No.	249	分類	住宅	<input checked="" type="checkbox"/> 賃貸 <input checked="" type="checkbox"/> 売却		
物件住所地	蕪崎市岩下					
希望価格	賃貸：(応談) 売却：500万円					
物件の概要	面積		構造	建築年	築(46)年	
	土地	397.34m ² 120.19坪		<input checked="" type="checkbox"/> 木造 <input type="checkbox"/> 軽量鉄骨造 <input type="checkbox"/> 鉄筋コンクリート <input type="checkbox"/> その他	補修の要否	補修の費用負担
	建物	1階	134.66m ²		<input type="checkbox"/> 補修は不要 <input checked="" type="checkbox"/> 多少の補修必要 <input type="checkbox"/> 大幅な補修必要 <input type="checkbox"/> 現在補修中	<input type="checkbox"/> 所有者負担 <input checked="" type="checkbox"/> 入居者負担 <input type="checkbox"/> その他
			40.73坪			
		2階	37.65m ²			
		11.38坪				
間取り(8DK)	1階 ■ 和室(6)帖×3部屋 ■ 和室(8)帖×2部屋 ■ 洋室(8)帖×1部屋 ■ 台所 ■ 風呂 ■ トイレ 2階 ■ 和室(6)帖×1部屋、■ 洋室(10)帖×1部屋 ■ トイレ、洗面台					
利用状況	<input type="checkbox"/> 放置()年 <input type="checkbox"/> 別荘 <input checked="" type="checkbox"/> その他(管理中)		設備状況	電気	<input checked="" type="checkbox"/> 引き込み済み <input type="checkbox"/> その他	
				ガス	<input checked="" type="checkbox"/> プロパンガス <input type="checkbox"/> IH <input type="checkbox"/> その他	
		風呂		<input type="checkbox"/> ガス <input checked="" type="checkbox"/> 灯油 <input type="checkbox"/> 電気 <input type="checkbox"/> その他		
		水道		<input checked="" type="checkbox"/> 上水道 <input type="checkbox"/> 簡易水道 <input type="checkbox"/> その他()		
		下水道		<input checked="" type="checkbox"/> 下水道 <input type="checkbox"/> 浄化槽 <input type="checkbox"/> その他()		
		トイレ		<input checked="" type="checkbox"/> 水洗 <input type="checkbox"/> 汲取り / <input type="checkbox"/> 和 <input checked="" type="checkbox"/> 洋		
		車庫		<input type="checkbox"/> 有 <input checked="" type="checkbox"/> 無 物置 <input type="checkbox"/> 有 <input checked="" type="checkbox"/> 無		
		庭		<input checked="" type="checkbox"/> 有 <input type="checkbox"/> 無 その他 駐車スペース有り		
主要施設等への距離	■ 蕪崎駅	1.4km		【間取】 別紙のとおり	【地図】 	
	■ バス停	1.5km				
	■ 蕪崎市役所	1.9km				
	■ 蕪崎市立病院	1.8km				
	■ 消防署	2.3km				
	■ 警察官駐在所	1.4km				
	■ 保育園	1.7km				
	■ 小学校	4.6km				
	■ 中学校	2.0km				
	■ 温泉施設	5.0km				
	■ 蕪崎中央公園	3.8km				
■ スーパー	1.5km					
■ ホームセンター	1.6km					
■ コンビニ	1.1km					
特記事項	■ 契約方法：宅建協会指定の業者が仲介					
受付日	令和7年4月24日		現地確認日	令和7年12月23日		
登録日	令和8年4月23日		有効期日	令和10年4月22日		
登録抹消日	<input type="checkbox"/> 契約成立 <input type="checkbox"/> 登録取消 <input type="checkbox"/> その他()					

※抵当権等が設定されている場合及び相続登記の必要がある場合は、特記事項へ記載してください。

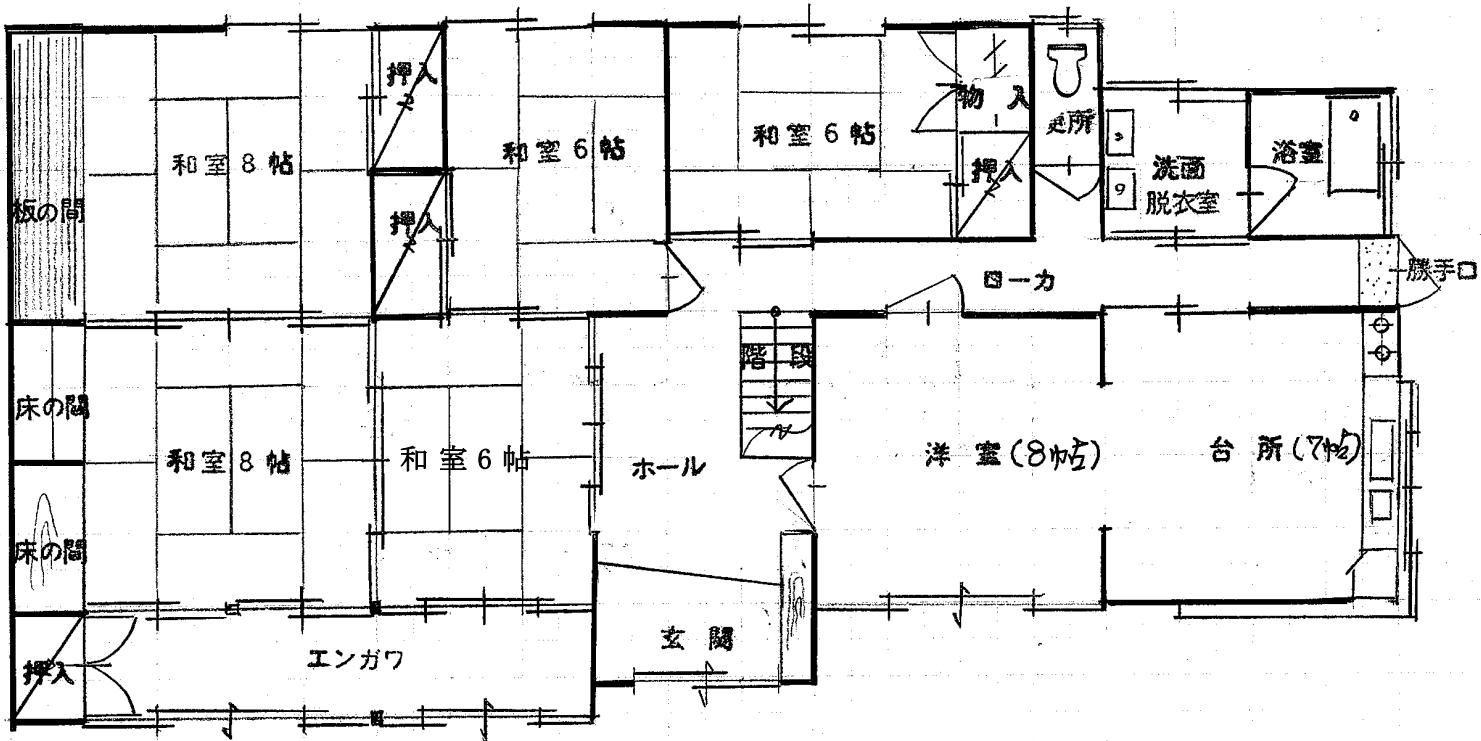
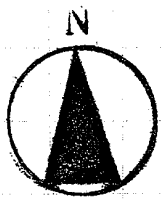

1階平面図

1階 134.66 m²

※掲載されている図面・データが現況と異なる場合は、現況を優先します。

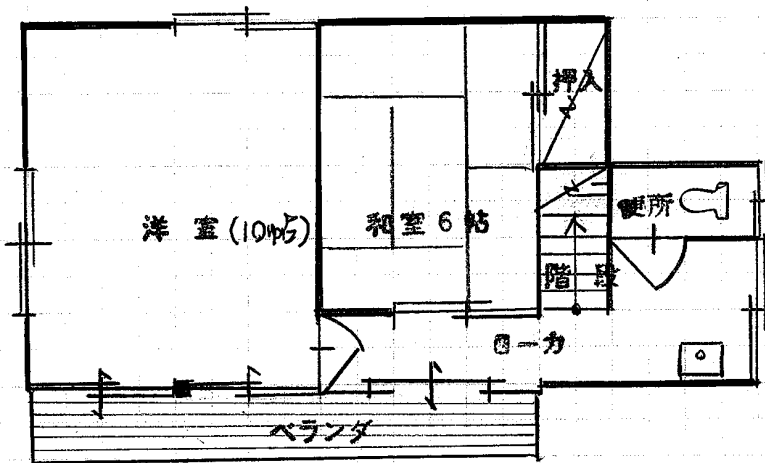

2階平面図

2階 37.65 m²

■外観 / 室内写真

外観 &
1F



2F

