

空き家バンク登録カード

登録 No.	251	分類	住宅	<input type="checkbox"/> 賃貸 <input checked="" type="checkbox"/> 売却		
物件住所地	蕪崎市神山町武田					
希望価格	500万円					
物件の概要	面積		構造	建築年	築(52)年	
	土地	330.00m <sup>2</sup> 99.82坪	<input checked="" type="checkbox"/> 木造 <input type="checkbox"/> 軽量鉄骨造 <input type="checkbox"/> 鉄筋コンクリート <input type="checkbox"/> その他	補修の要否	補修の費用負担	
	建物	1階		88.05m <sup>2</sup>	<input type="checkbox"/> 補修は不要 <input checked="" type="checkbox"/> 多少の補修必要 <input type="checkbox"/> 大幅な補修必要 <input type="checkbox"/> 現在補修中	<input type="checkbox"/> 所有者負担 <input checked="" type="checkbox"/> 入居者負担 <input type="checkbox"/> その他
				26.63坪		
		2階		30.63m <sup>2</sup>		
9.26坪						
間取り 5DK	1階 ■ 和室(8)帖×1部屋 ■ 和室(4.5)帖×1部屋 ■ 洋室(10)帖×1部屋 ■ DK ■ 風呂 ■ トイレ 2階 ■ 洋室(6)帖×2部屋					
利用状況	<input checked="" type="checkbox"/> 放置(0.5)年 <input type="checkbox"/> 別荘 <input type="checkbox"/> その他	設備状況	電気	<input checked="" type="checkbox"/> 引き込み済み <input type="checkbox"/> その他		
主要施設等への距離	■ 蕪崎駅		2.7km	ガス	<input checked="" type="checkbox"/> プロパンガス <input type="checkbox"/> IH <input type="checkbox"/> その他	
	■ バス停		0.6km	風呂	<input type="checkbox"/> ガス <input checked="" type="checkbox"/> 灯油 <input type="checkbox"/> 電気 <input type="checkbox"/> その他	
	■ 蕪崎市役所		1.9km	水道	<input type="checkbox"/> 上水道 <input type="checkbox"/> 簡易水道 <input checked="" type="checkbox"/> その他(組合)	
	■ 蕪崎市立病院		3.5km	下水道	<input type="checkbox"/> 下水道 <input checked="" type="checkbox"/> 浄化槽 <input type="checkbox"/> その他( )	
	■ 消防署	3.7km	トイレ	<input checked="" type="checkbox"/> 水洗 <input type="checkbox"/> 汲取り / <input type="checkbox"/> 和 <input checked="" type="checkbox"/> 洋		
	■ 警察官駐在所	2.7km	車庫	<input checked="" type="checkbox"/> 有 <input type="checkbox"/> 無 物置 <input checked="" type="checkbox"/> 有 <input type="checkbox"/> 無		
	■ 保育園	2.1km	庭	<input checked="" type="checkbox"/> 有 <input type="checkbox"/> 無 その他		
	■ 小学校	3.5km	【間取】 別紙のとおり		【地図】 	
	■ 中学校	0.8km				
	■ 温泉施設	2.0km				
■ 蕪崎中央公園	3.5km					
■ スーパー	3.3km					
■ ホームセンター	3.3km					
■ コンビニ	1.9km					
特記事項	■ 契約方法：宅建協会指定の業者が仲介 ■ 附属建物として「離れ」あり～1階はシャッター付きの車庫、倉庫として使用可能					
受付日	令和6年11月16日	現地確認日	令和8年4月27日			
登録日	令和8年5月27日	有効期日	令和10年5月26日			
登録抹消日	<input type="checkbox"/> 契約成立 <input type="checkbox"/> 登録取消 <input type="checkbox"/> その他( )					

\* 抵当権等が設定されている場合及び相続登記の必要がある場合は、特記事項へ記載してください。

■母屋 間取図

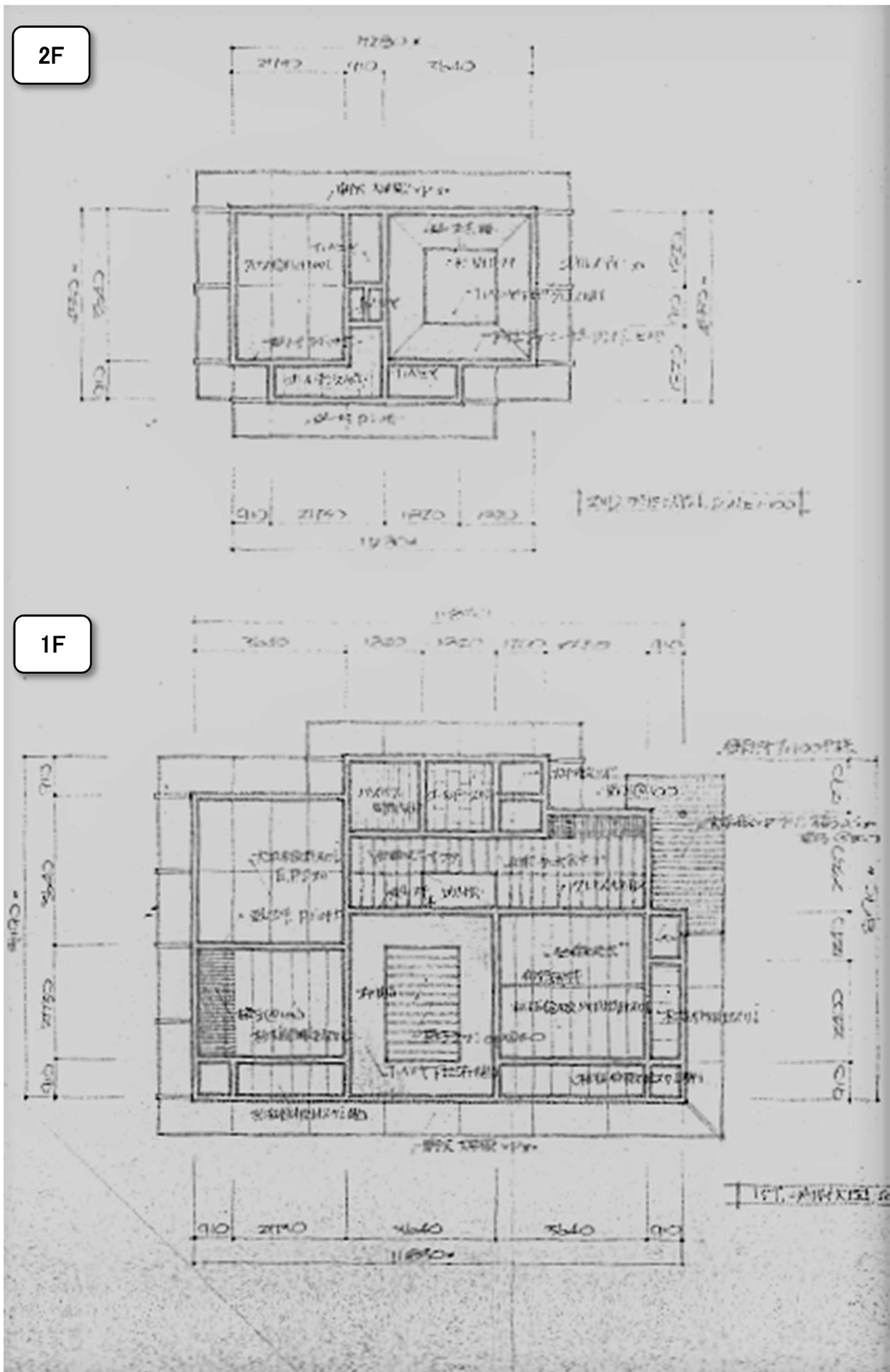

※現況と間取図が異なる場合は、現況を優先します

■離れ 間取図

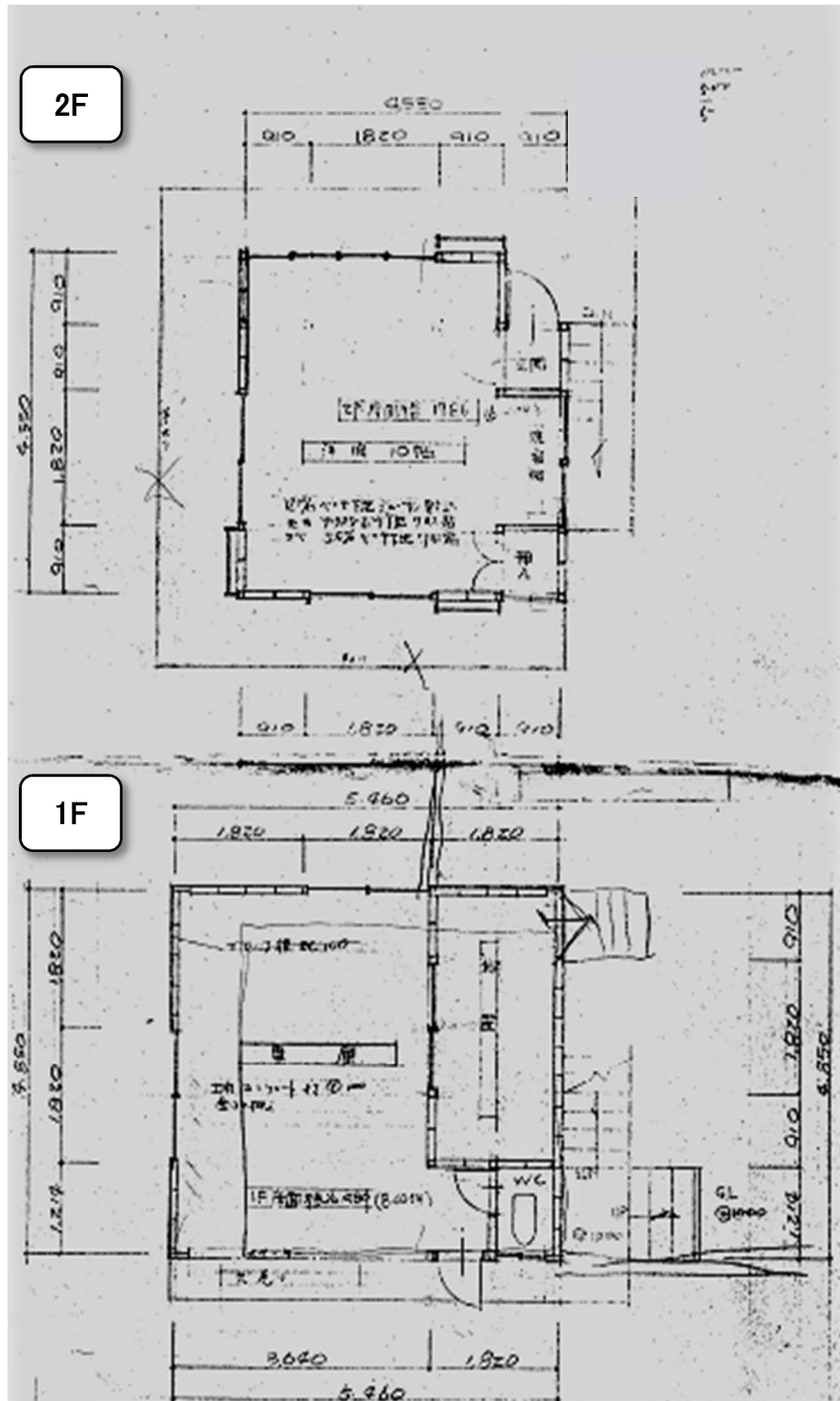

※現況と間取図が異なる場合は、現況を優先します

■ 外観 / 室内写真(母屋)

■ 外観 / 室内写真(離れ)

外観 &  
1F

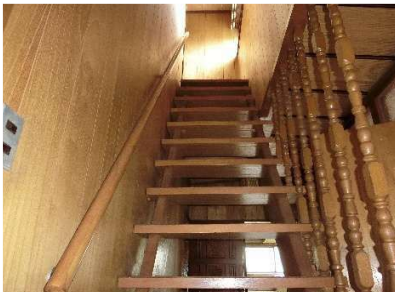

2F



離れ



外観(2階建)



1階 倉庫(正面)



1階 倉庫(右奥)



2階 居住スペース



2階 ベランダ