

空き家バンク登録カード

登録 No.	206	分類	住宅	<input type="checkbox"/> 賃貸 <input checked="" type="checkbox"/> 売却		
物件住所地	蕪崎市藤井町北下條					
希望価格	1,280万円					
物件の概要	面積		構造	建築年	築36年	
	土地	283.30m ² 85.69坪	<input checked="" type="checkbox"/> 木造 <input type="checkbox"/> 軽量鉄骨造 <input type="checkbox"/> 鉄筋コンクリート <input type="checkbox"/> その他	補修の要否	補修の費用負担	
	建物	1階		77.28m ² 23.37坪	<input type="checkbox"/> 補修は不要 <input checked="" type="checkbox"/> 多少の補修必要 <input type="checkbox"/> 大幅な補修必要 <input type="checkbox"/> 現在補修中	<input type="checkbox"/> 所有者負担 <input checked="" type="checkbox"/> 入居者負担 <input type="checkbox"/> その他
		2階		33.12m ² 10.01坪		
	間取り 4DK	1階 <input checked="" type="checkbox"/> DK × 1、和室：(8帖) × 2、幅広縁側 <input checked="" type="checkbox"/> 洗面・脱衣所 <input checked="" type="checkbox"/> 風呂 <input checked="" type="checkbox"/> トイレ <input checked="" type="checkbox"/> 勝手口 2階 <input checked="" type="checkbox"/> 和室：(6帖) × 1、洋室 × 1、 <input checked="" type="checkbox"/> トイレ <input checked="" type="checkbox"/> ベランダ				
	利用状況	<input type="checkbox"/> 放置 ()年 <input type="checkbox"/> 別荘 <input checked="" type="checkbox"/> その他 (管理中)		設備状況	電気	<input checked="" type="checkbox"/> 引き込み済み <input type="checkbox"/> その他
			ガス	<input checked="" type="checkbox"/> プロパンガス <input type="checkbox"/> その他		
主要施設等への距離	■ 蕪崎駅		1.7km	風呂	<input type="checkbox"/> ガス <input type="checkbox"/> 灯油 <input type="checkbox"/> 電気 <input checked="" type="checkbox"/> その他	
	■ バス停		0.9km	水道	<input checked="" type="checkbox"/> 上水道 <input type="checkbox"/> 簡易水道 <input type="checkbox"/> その他(井戸)	
	■ 蕪崎市役所		2.5km	下水道	<input checked="" type="checkbox"/> 下水道 <input type="checkbox"/> 浄化槽 <input type="checkbox"/> その他()	
	■ 病院 (蕪崎東が丘病院)		1.0km	トイレ	<input checked="" type="checkbox"/> 水洗 <input type="checkbox"/> 汲取り / <input type="checkbox"/> 和 <input checked="" type="checkbox"/> 洋	
	■ 消防署		3.4km	車庫	<input type="checkbox"/> 有 <input checked="" type="checkbox"/> 無	
	■ 交番(藤井駐在所)		1.2km	庭	<input checked="" type="checkbox"/> 有 <input type="checkbox"/> 無	
	■ たんぼぼ保育園		1.9km	物置	<input checked="" type="checkbox"/> 有 <input type="checkbox"/> 無	
	■ 蕪崎北東小学校		2.2km	その他	駐車スペース有り (2~3台分)	
	■ 蕪崎東中学校		0.6km	【間取】	【地図】	
	■ 公営温泉 (ゆへぶる)		3.6km	(別紙のとおり)		
	■ 公園 (観音山公園)		2.3km			
■ スーパー		0.5km				
■ ホームセンター		0.6km				
■ コンビニ		0.6km				
特記事項	<input checked="" type="checkbox"/> 契約方法：宅建協会指定の業者が仲介 <input checked="" type="checkbox"/> 家庭菜園 可能					
受付日	令和6年3月13日		現地確認日	令和6年3月21日		
登録日	令和6年4月4日		有効期日	令和8年4月3日		
登録抹消日	<input type="checkbox"/> 契約成立 <input type="checkbox"/> 登録取消 <input type="checkbox"/> その他()					

※抵当権等が設定されている場合及び相続登記の必要がある場合は、特記事項へ記載してください。

【間取図】

1F

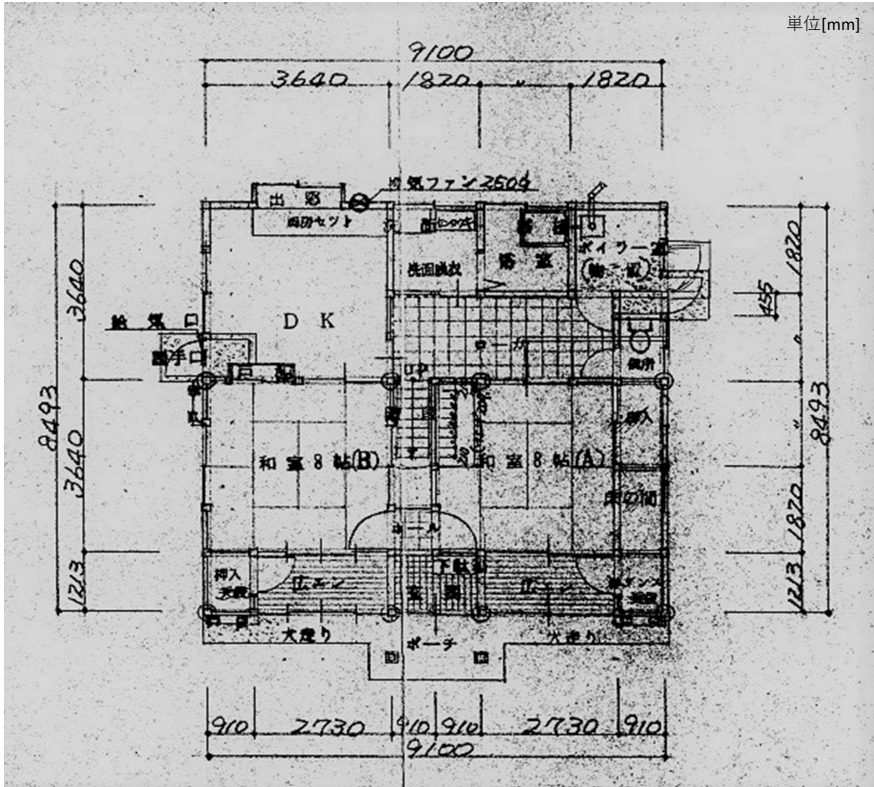

2F

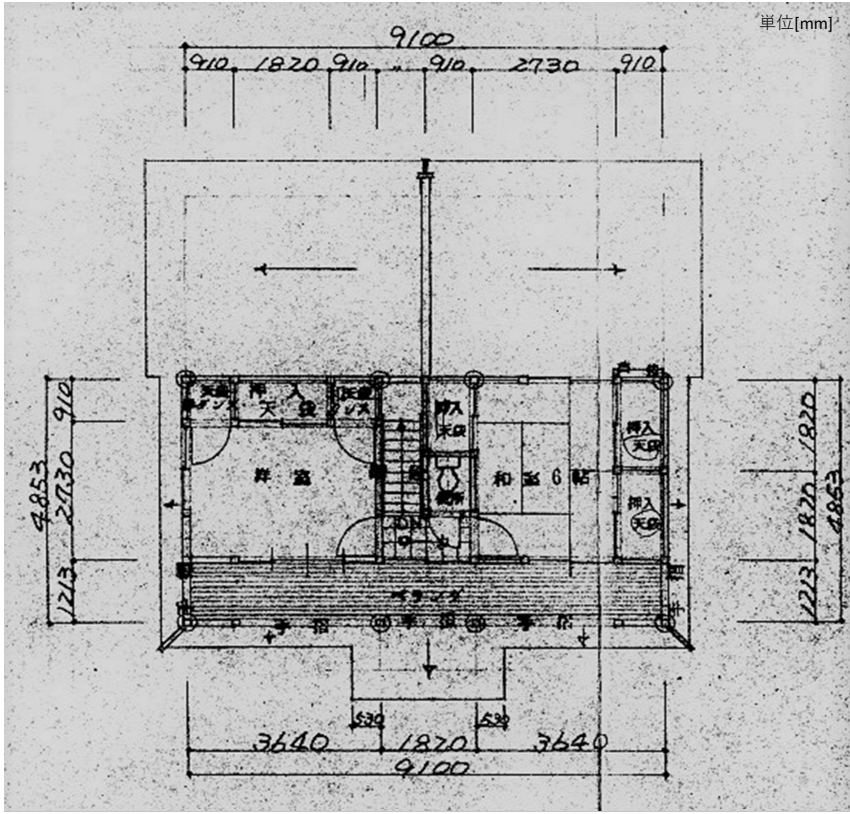

※現況と間取図が異なる場合、現況を優先いたします。

【内・外写真】 1/2

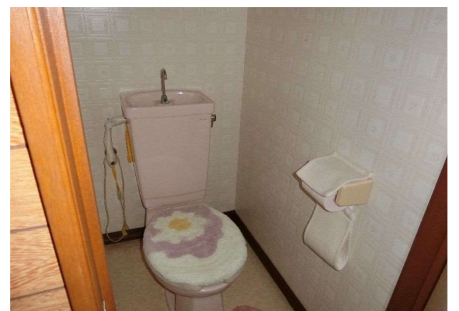
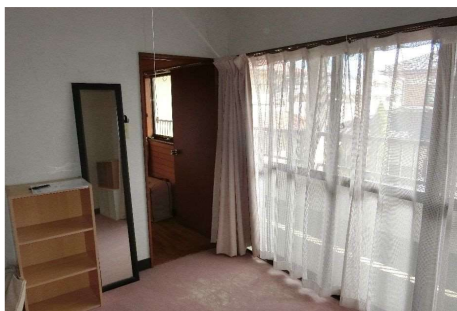
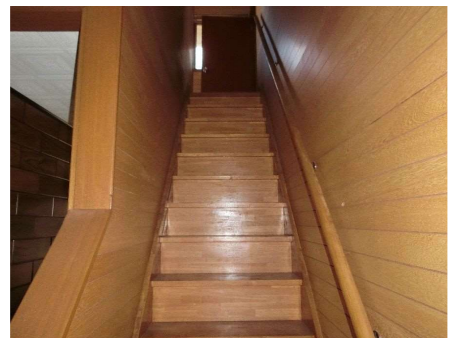
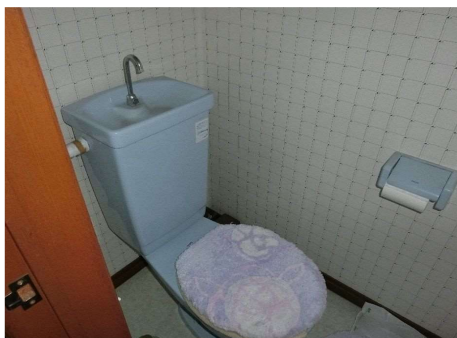
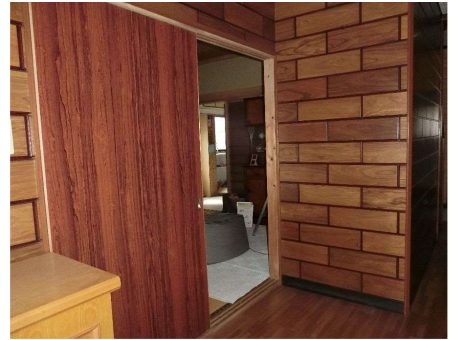
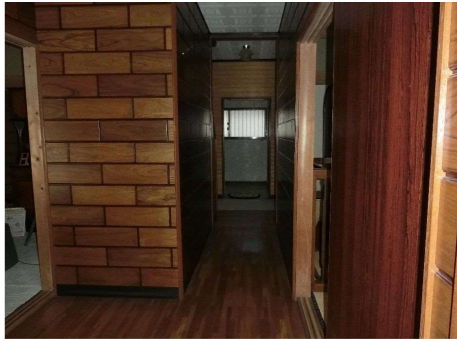

【内・外写真】 2/2

