

空き家バンク登録カード

登録 No.	167	分類	住宅	■ 賃貸 □ 売却		
物件住所	蕪崎市藤井町北下條					
希望価格	70,000円 / 月					
物件の概要	面積		構造	建築年	築71年	
	土地	730.37㎡ 220.93坪	<input checked="" type="checkbox"/> 木造 <input type="checkbox"/> 軽量鉄骨造 <input type="checkbox"/> 鉄筋コンクリート <input type="checkbox"/> その他	補修の要否	補修の費用負担	
	建物	1階		104.44㎡ 31.59坪	<input type="checkbox"/> 補修は不要 <input checked="" type="checkbox"/> 多少の補修必要 <input type="checkbox"/> 大幅な補修必要 <input type="checkbox"/> 現在補修中	<input type="checkbox"/> 所有者負担 <input type="checkbox"/> 入居者負担 <input checked="" type="checkbox"/> その他(応相談)
		2階		19.87㎡ 6.01坪		
	間取り	1階		<input checked="" type="checkbox"/> 洋室(10)帖 <input checked="" type="checkbox"/> 板間(3)帖 <input checked="" type="checkbox"/> 和室(8)帖、(6)帖 <input checked="" type="checkbox"/> ダイニングキッチン <input checked="" type="checkbox"/> 風呂 <input checked="" type="checkbox"/> トイレ <input checked="" type="checkbox"/> その他(土間)		
		2階	<input checked="" type="checkbox"/> 和室(6)帖、(3)帖 <input checked="" type="checkbox"/> その他(ベランダ)			
利用状況	<input type="checkbox"/> 放置()年 <input type="checkbox"/> 別荘 <input checked="" type="checkbox"/> その他(管理中)		電気	<input checked="" type="checkbox"/> 引き込み済み <input type="checkbox"/> その他		
			ガス	<input checked="" type="checkbox"/> プロパンガス <input type="checkbox"/> その他		
主要施設等への距離	■ 蕪崎駅		風呂	<input type="checkbox"/> ガス <input checked="" type="checkbox"/> 灯油 <input type="checkbox"/> 電気 <input type="checkbox"/> その他		
	■ バス停		水道	<input checked="" type="checkbox"/> 上水道 <input type="checkbox"/> 簡易水道 <input type="checkbox"/> その他(井戸)		
	■ 蕪崎市役所		下水道	<input checked="" type="checkbox"/> 下水道 <input type="checkbox"/> 浄化槽 <input type="checkbox"/> その他()		
	■ 病院 (恵信蕪崎相互病院)		トイレ	<input checked="" type="checkbox"/> 水洗 <input type="checkbox"/> 汲取り / <input type="checkbox"/> 和 <input type="checkbox"/> 洋		
	■ 消防署		車庫	<input checked="" type="checkbox"/> 有 <input type="checkbox"/> 無	物置	<input checked="" type="checkbox"/> 有 <input type="checkbox"/> 無
	■ 交番(藤井駐在所)		庭	<input checked="" type="checkbox"/> 有 <input type="checkbox"/> 無	その他	
	■ たんぼぼ保育園		【間取】 (別紙のとおり)		【地図】	
	■ 蕪崎北東小学校					
	■ 蕪崎東中学校					
	■ 公営温泉(ゆへぶる)					
■ 公園(蕪崎中央公園)						
■ スーパー						
■ ホームセンター						
■ コンビニ						
特記事項	<input checked="" type="checkbox"/> 契約方法: 宅建協会指定の業者が仲介 <input checked="" type="checkbox"/> 富士山眺望可能 <input checked="" type="checkbox"/> 庭続きに畑あり <input checked="" type="checkbox"/> 保育園・小学校・中学校・高等学校まで約1km圏内 近所に私立幼稚園建設中					
受付日	令和6年3月18日		現地確認日	令和6年4月4日		
登録日	令和6年4月16日		有効期日	令和8年4月15日		
登録抹消日	<input type="checkbox"/> 契約成立 <input type="checkbox"/> 登録取消 <input type="checkbox"/> その他()					

※抵当権等が設定されている場合及び相続登記の必要がある場合は、特記事項へ記載してください。

【間取図】

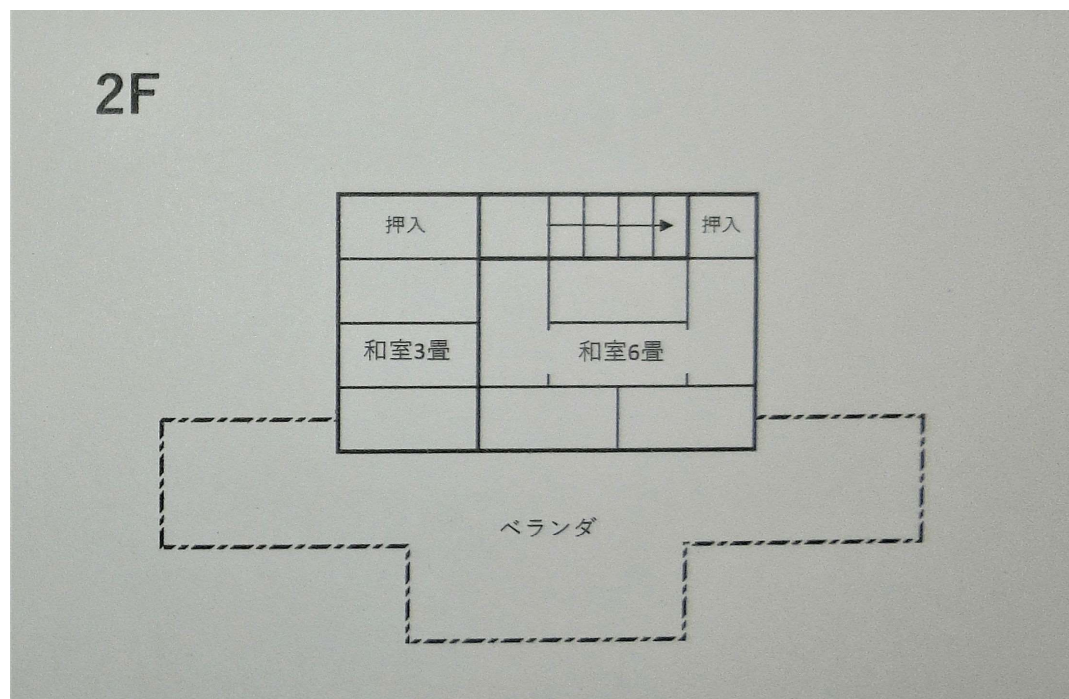
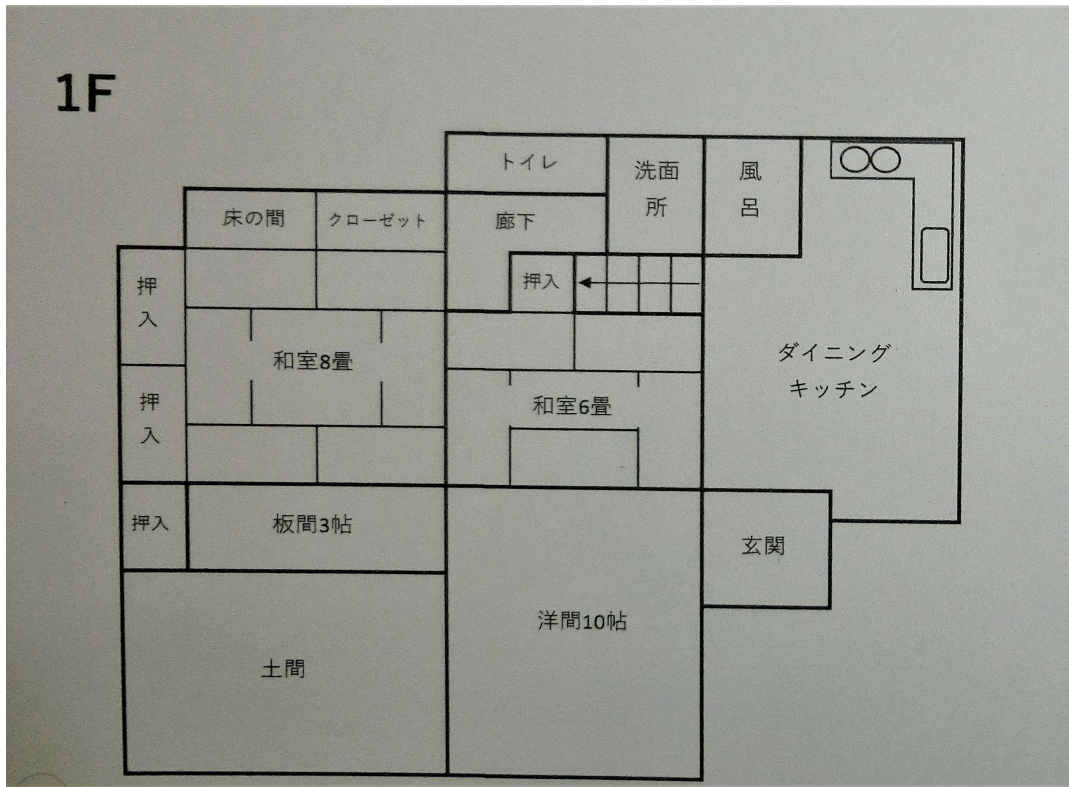

※現況と間取図が異なる場合、現況を優先いたします。

【内・外写真】 1/2

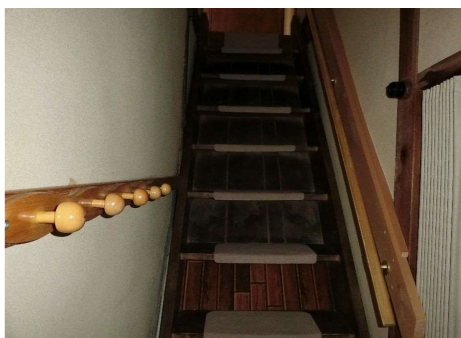
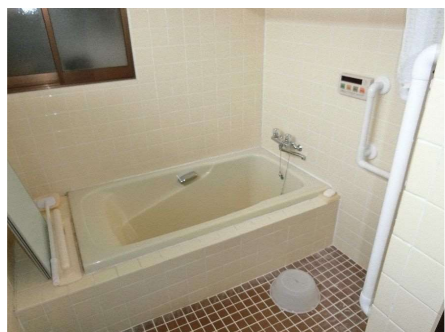
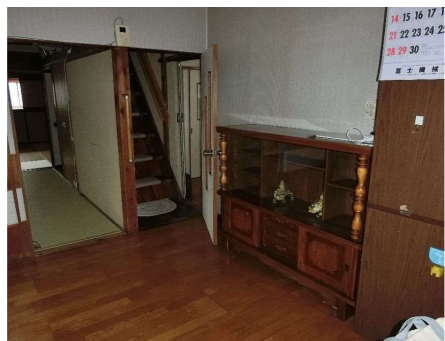
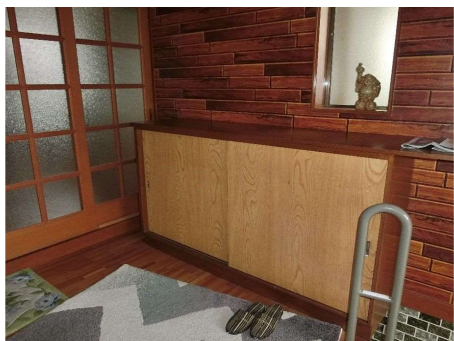

【内・外写真】 2/2

