

空き家バンク登録カード

登録 No.	149	分類	住宅	<input type="checkbox"/> 賃貸 <input checked="" type="checkbox"/> 売却		
物件住所地	蕪崎市旭町上條北割					
希望価格	1,350万円					
物件の概要	面積		構造	建築年	平成8年 5月8日新築	
	土地	473.94m <sup>2</sup> 143.36坪	<input checked="" type="checkbox"/> 木造 <input type="checkbox"/> 軽量鉄骨造 <input type="checkbox"/> 鉄筋コンクリート <input type="checkbox"/> その他	補修の可否	補修の費用負担	
	建物	1階		100.30m <sup>2</sup> 30.34坪	<input type="checkbox"/> 補修は不要 <input checked="" type="checkbox"/> 多少の補修必要 <input type="checkbox"/> 大幅な補修必要 <input type="checkbox"/> 現在補修中	<input type="checkbox"/> 所有者負担 <input checked="" type="checkbox"/> 入居者負担 <input type="checkbox"/> その他
		2階		57.96m <sup>2</sup> 17.53坪		
	間取り	1階		<input checked="" type="checkbox"/> 和室(8)帖 <input checked="" type="checkbox"/> 洋室(8)帖 ×2部屋 <input checked="" type="checkbox"/> 居間(10)帖 <input checked="" type="checkbox"/> 台所 <input checked="" type="checkbox"/> 風呂 <input checked="" type="checkbox"/> トイレ		
	2階	<input checked="" type="checkbox"/> 洋室(8)帖 ×2部屋 <input checked="" type="checkbox"/> 洋室(6)帖 <input checked="" type="checkbox"/> トイレ				
利用状況	<input type="checkbox"/> 放置 ( )年 <input type="checkbox"/> 別荘 <input checked="" type="checkbox"/> その他 (居住中)		電気	<input checked="" type="checkbox"/> 引き込み済み <input type="checkbox"/> その他		
			ガス	<input checked="" type="checkbox"/> プロパンガス <input type="checkbox"/> IH <input type="checkbox"/> その他		
			風呂	<input type="checkbox"/> ガス <input checked="" type="checkbox"/> 灯油 <input type="checkbox"/> 電気 <input type="checkbox"/> その他		
			水道	<input checked="" type="checkbox"/> 上水道 <input type="checkbox"/> 簡易水道 <input type="checkbox"/> その他( )		
			下水道	<input type="checkbox"/> 下水道 <input checked="" type="checkbox"/> 浄化槽 <input type="checkbox"/> その他( )		
			トイレ	<input checked="" type="checkbox"/> 水洗 <input type="checkbox"/> 汲取り / <input type="checkbox"/> 和 <input checked="" type="checkbox"/> 洋		
			車庫	<input checked="" type="checkbox"/> 有 <input type="checkbox"/> 無	物置	<input checked="" type="checkbox"/> 有 <input type="checkbox"/> 無
			庭	<input checked="" type="checkbox"/> 有 <input type="checkbox"/> 無	その他	
主要施設等への距離	■ 蕪崎駅	3.6km	【間取】 別紙のとおり	【地図】 		
	■ バス停(甘利山入口)	0.8km				
	■ 蕪崎市役所	2.6km				
	■ 蕪崎市立病院	3.3km				
	■ 消防署	3.5km				
	■ 警察官駐在所	2.0km				
	■ すずらん保育園	2.6km				
	■ 甘利小学校	2.5km				
	■ 蕪崎西中学校	2.5km				
	■ 公営温泉	7.9km				
	■ 中央公園	4.2km				
	■ スーパー	3.9km				
■ ホームセンター	3.9km					
■ コンビニ	1.2km					
特記事項	<input checked="" type="checkbox"/> 契約方法：宅建協会指定の業者が仲介 <input checked="" type="checkbox"/> 所有者居住中 (内覧可能) <input checked="" type="checkbox"/> 家庭菜園スペースあり <input checked="" type="checkbox"/> 広い駐車スペースあり <input checked="" type="checkbox"/> 茅ヶ岳眺望可能					
受付日	令和4年3月8日		現地確認日	令和4年3月8日		
登録日	令和6年4月18日		有効期日	令和8年4月17日		
登録抹消日	<input type="checkbox"/> 契約成立 <input type="checkbox"/> 登録取消 <input type="checkbox"/> その他( )					

※抵当権等が設定されている場合及び相続登記の必要がある場合は、特記事項へ記載してください。

# 1F

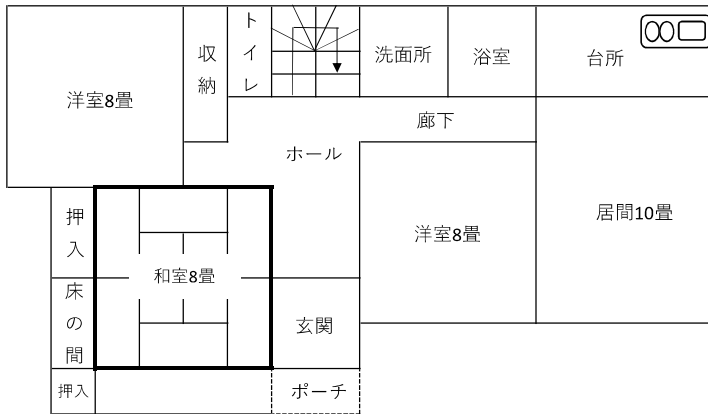

# 2F

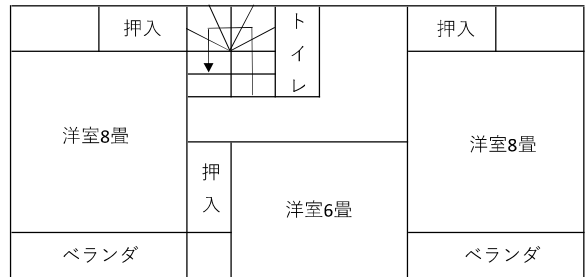

※現況と間取り図が異なる場合、現況を優先いたします。

