

空き家バンク登録カード

登録 No.	209	分類	住宅	<input type="checkbox"/> 賃貸 <input checked="" type="checkbox"/> 売却			
物件住所地	韮崎市中田町小田川						
希望価格	3,000万円						
物件の概要	面積		構造	建築年	築31年		
	土地	408.02㎡ 123.42坪	<input checked="" type="checkbox"/> 木造 <input type="checkbox"/> 軽量鉄骨造 <input type="checkbox"/> 鉄筋コンクリート <input type="checkbox"/> その他	補修の要否	補修の費用負担		
	建物	1階		81.00㎡ 24.50坪	<input type="checkbox"/> 補修は不要 <input checked="" type="checkbox"/> 多少の補修必要 <input type="checkbox"/> 大幅な補修必要 <input type="checkbox"/> 現在補修中	<input type="checkbox"/> 所有者負担 <input checked="" type="checkbox"/> 入居者負担 <input type="checkbox"/> その他	
		2階		68.00㎡ 20.56坪			
	間取り 4LDK	1階 <input checked="" type="checkbox"/> DK × 1、 <input checked="" type="checkbox"/> 居間：(洋間 15帖) × 1、 <input checked="" type="checkbox"/> 和室 (7.5帖) × 1 <input checked="" type="checkbox"/> 洗面・脱衣所、 <input checked="" type="checkbox"/> 風呂 <input checked="" type="checkbox"/> トイレ					
		2階 <input checked="" type="checkbox"/> 洋室：(10帖) × 1、洋室(15帖) × 1、洋室(クローク 4帖) × 1 <input checked="" type="checkbox"/> トイレ					
利用状況	<input type="checkbox"/> 放置 ( )年 <input type="checkbox"/> 別荘 <input checked="" type="checkbox"/> その他 (管理中)		設備状況	電気	<input checked="" type="checkbox"/> 引き込み済み <input type="checkbox"/> その他		
				ガス	<input checked="" type="checkbox"/> プロパンガス <input type="checkbox"/> その他		
		風呂		<input checked="" type="checkbox"/> ガス <input checked="" type="checkbox"/> 灯油 <input type="checkbox"/> 電気 <input type="checkbox"/> その他			
		水道		<input checked="" type="checkbox"/> 上水道 <input type="checkbox"/> 簡易水道 <input type="checkbox"/> その他(井戸)			
		下水道		<input type="checkbox"/> 下水道 <input checked="" type="checkbox"/> 浄化槽 <input type="checkbox"/> その他( )			
		トイレ		<input checked="" type="checkbox"/> 水洗 <input type="checkbox"/> 汲取り / <input type="checkbox"/> 和 <input checked="" type="checkbox"/> 洋(1F, 2F)			
主要施設等への距離	<input checked="" type="checkbox"/> 韮崎駅	5.5km	車庫	<input checked="" type="checkbox"/> 有 <input type="checkbox"/> 無	物置	<input type="checkbox"/> 有 <input checked="" type="checkbox"/> 無	
	<input checked="" type="checkbox"/> バス停(三村橋)	0.5km		庭	<input checked="" type="checkbox"/> 有 <input type="checkbox"/> 無	その他	
	<input checked="" type="checkbox"/> 韮崎市役所	6.1km			【間取】 (別紙のとおり)		【地図】
	<input checked="" type="checkbox"/> 病院 (韮崎市立病院)	6.7km					
	<input checked="" type="checkbox"/> 消防署	7.3km					
	<input checked="" type="checkbox"/> 交番(韮崎交番)	5.5km					
	<input checked="" type="checkbox"/> たんぼぼ保育園	2.8km					
	<input checked="" type="checkbox"/> 韮崎北東小学校	2.4km					
	<input checked="" type="checkbox"/> 韮崎東中学校	4.5km					
	<input checked="" type="checkbox"/> 公営温泉 (ゆへぶる)	0.9km					
	<input checked="" type="checkbox"/> 公園 (韮崎中央公園)	3.8km					
	<input checked="" type="checkbox"/> スーパー (オギノ)	4.6km					
<input checked="" type="checkbox"/> ホームセンター (コメリ)	3.3km						
<input checked="" type="checkbox"/> コンビニ (セブンイレブン)	1.6km						
特記事項	<input checked="" type="checkbox"/> 契約方法：宅建協会指定の業者が仲介 <input checked="" type="checkbox"/> 閑静な住宅地 <input checked="" type="checkbox"/> 富士山の眺望抜群 <input checked="" type="checkbox"/> 庭で家庭菜園可能 <input checked="" type="checkbox"/> 自然にも恵まれた立地、近所に美味しいパン屋なども有り、日常生活は充実						
受付日	令和6年5月14日		現地確認日	令和6年6月12日			
登録日	令和6年6月24日		有効期日	令和8年6月23日			
登録抹消日	<input type="checkbox"/> 契約成立 <input type="checkbox"/> 登録取消 <input type="checkbox"/> その他( )						

※抵当権等が設定されている場合及び相続登記の必要がある場合は、特記事項へ記載してください。

# ■間取図

1 F

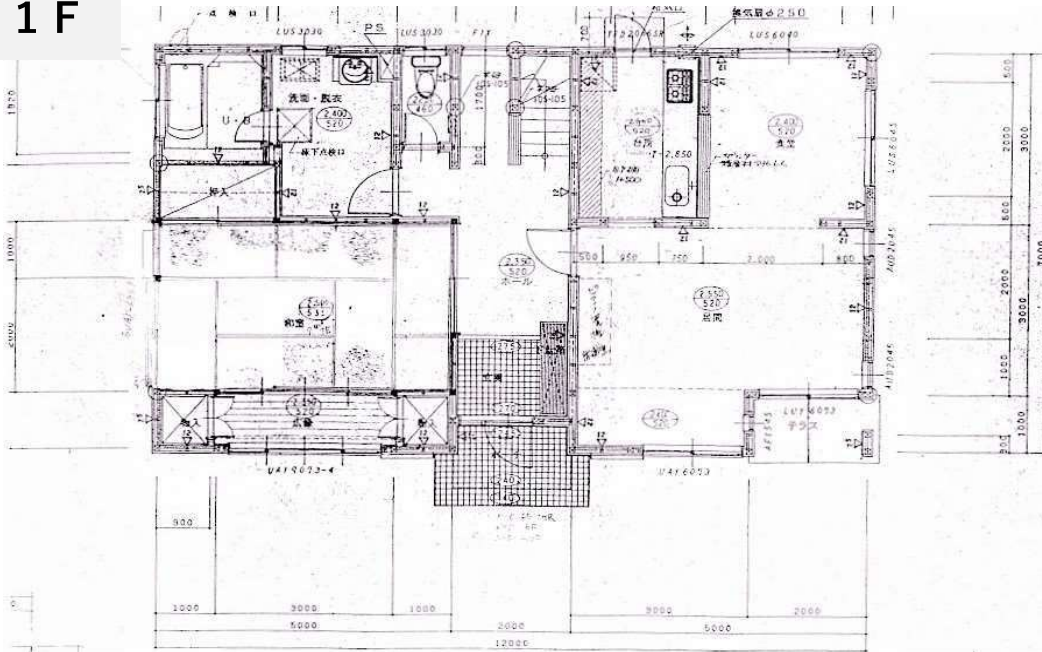

2 F

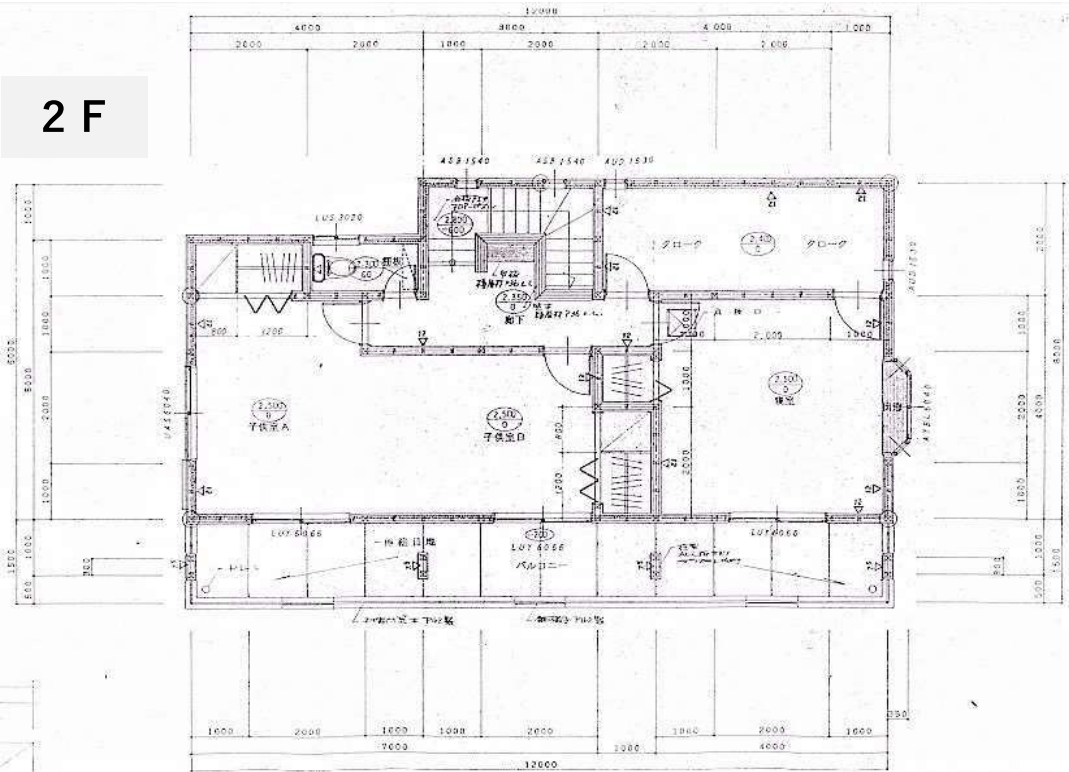

※現況と異なる場合は、現況を優先します。

■外観、1F室内

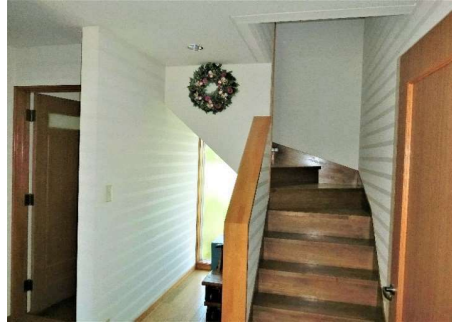

■2F室内

