

空き家バンク登録カード

登録 No.	145	分類	住宅	<input type="checkbox"/> 賃貸 <input checked="" type="checkbox"/> 売却		
物件住所地	蕪崎市穂坂町宮久保					
希望価格	580万円					
物件の概要	面積		構造	建築年	昭和40年 11月3日新築	
	土地	226.15m <sup>2</sup> 68坪	<input type="checkbox"/> 木造 <input type="checkbox"/> 軽量鉄骨造 <input type="checkbox"/> 鉄筋コンクリート <input checked="" type="checkbox"/> その他 (コンクリートブロック・木造陸屋根・レチノ鉄板葺)	補修の要否	補修の費用負担	
	建物	1階		72.33m <sup>2</sup> 21.8坪	<input type="checkbox"/> 補修は不要 <input type="checkbox"/> 多少の補修必要 <input checked="" type="checkbox"/> 大幅な補修必要 <input type="checkbox"/> 現在補修中	<input type="checkbox"/> 所有者負担 <input checked="" type="checkbox"/> 入居者負担 <input type="checkbox"/> その他
		2階		13.19m <sup>2</sup> 3.9坪		
	間取り	1階		<input checked="" type="checkbox"/> 和室(8)畳 <input checked="" type="checkbox"/> 風呂	<input checked="" type="checkbox"/> 洋間 ×2部屋 <input checked="" type="checkbox"/> トイレ	<input checked="" type="checkbox"/> ダイニングキッチン
	2階	<input checked="" type="checkbox"/> 洋室(6)畳	<input checked="" type="checkbox"/> 洋室(8)畳	<input checked="" type="checkbox"/> 物置		
利用状況	<input type="checkbox"/> 放置 ( )年 <input checked="" type="checkbox"/> 別荘 <input type="checkbox"/> その他		設備状況	電気	<input checked="" type="checkbox"/> 引き込み済み <input type="checkbox"/> その他	
				ガス	<input checked="" type="checkbox"/> プロパンガス <input type="checkbox"/> IH <input type="checkbox"/> その他	
		風呂		<input type="checkbox"/> ガス <input checked="" type="checkbox"/> 灯油 <input type="checkbox"/> 電気 <input type="checkbox"/> その他		
		水道		<input checked="" type="checkbox"/> 上水道 <input type="checkbox"/> 簡易水道 <input type="checkbox"/> その他( )		
		下水道		<input type="checkbox"/> 下水道 <input type="checkbox"/> 浄化槽 <input checked="" type="checkbox"/> その他(汲取り)		
主要施設等への距離	■ 蕪崎駅	5.0km	トイレ	<input checked="" type="checkbox"/> 水洗 <input type="checkbox"/> 汲取り / <input type="checkbox"/> 和 <input checked="" type="checkbox"/> 洋		
	■ バス停 (穂坂小学校)	0.02Km	車庫	<input type="checkbox"/> 有 <input checked="" type="checkbox"/> 無 物置 <input type="checkbox"/> 有 <input checked="" type="checkbox"/> 無		
	■ 蕪崎市役所	5.9km	庭	<input checked="" type="checkbox"/> 有 <input type="checkbox"/> 無 その他		
	■ 蕪崎市立病院	6.1km	【間取】 別紙のとおり			
	■ 消防署	6.3km	【地図】			
	■ 警察官駐在所	0.08km				
	■ たんぼぼ保育園	5.9km				
	■ 穂坂小学校	0.1km				
	■ 蕪崎東中学校	3.8km				
	■ 公営温泉	7.4km				
■ 中央公園	6.0km					
■ スーパー	3.7km					
■ ホームセンター	3.8km					
■ コンビニ	2.2km					
特記事項	<input checked="" type="checkbox"/> 契約方法：宅建協会指定の業者が仲介 <input checked="" type="checkbox"/> 元店舗物件 <input checked="" type="checkbox"/> 富士山眺望可能 <input checked="" type="checkbox"/> 中央自動車道 蕪崎ICより2分					
受付日	令和6年4月1日		現地確認日	令和6年4月2日		
登録日	令和6年4月4日		有効期日	令和8年4月3日		
登録抹消日	<input type="checkbox"/> 契約成立 <input type="checkbox"/> 登録取消 <input checked="" type="checkbox"/> その他(再登録)					

※抵当権等が設定されている場合及び相続登記の必要がある場合は、特記事項へ記載してください。

# 1F

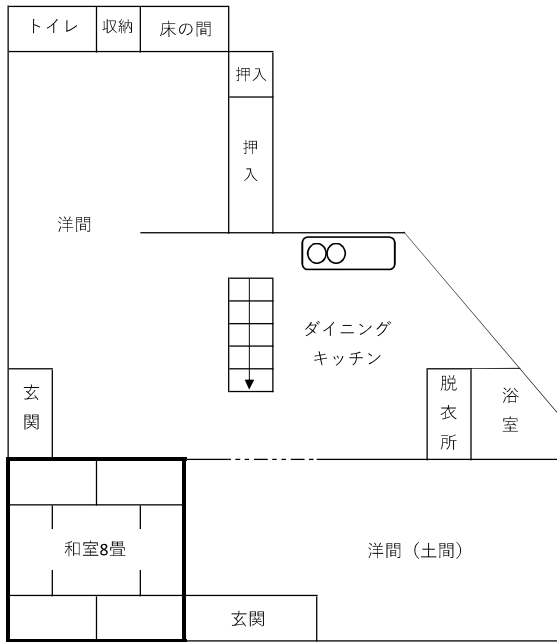

# 2F

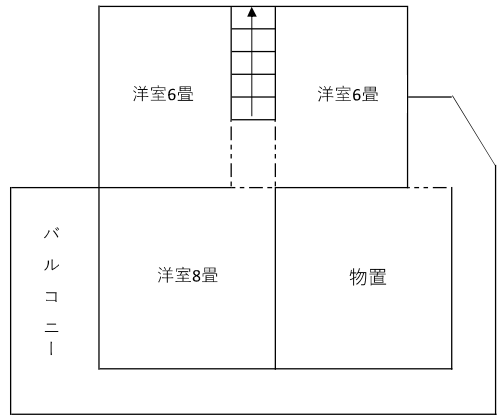

※現況と間取り図が異なる場合、現況を優先いたします。

