

空き家バンク登録カード

登録 No.	99	分類	住宅	■ 賃貸 □ 売却		
物件住所地	韮崎市大草町若尾					
希望価格	(65,000 円/月額)					
物件の概要	面積		構造	建築年	築(37)年	
	土地	188.75m ² 57.1坪	<input checked="" type="checkbox"/> 木造 <input type="checkbox"/> 軽量鉄骨造 <input type="checkbox"/> 鉄筋コンクリート <input type="checkbox"/> その他	補修の可否	補修の費用負担	
	建物	1階		52.99m ²	<input type="checkbox"/> 補修は不要 <input checked="" type="checkbox"/> 多少の補修必要 <input type="checkbox"/> 大幅な補修必要 <input type="checkbox"/> 現在補修中	<input type="checkbox"/> 所有者負担 <input checked="" type="checkbox"/> 入居者負担 <input type="checkbox"/> その他
				16.03坪		
		2階		27.32m ²		
8.26坪						
間取り	1階 ■ ダイニングキッチン(6)帖 ■ 風呂 ■ トイレ ■ 和室(6)帖 ■ 洋室(6)帖 2階 ■ 和室(6)帖 ■ 洋室(6)帖 ■ トイレ					
利用状況	<input checked="" type="checkbox"/> 放置 ()年 <input type="checkbox"/> 別荘 <input type="checkbox"/> その他		設備状況			
主要施設等への距離	■ 韮崎駅		2.1km	電気	<input checked="" type="checkbox"/> 引き込み済み □ その他 ガス ■ プロパンガス □ IH □ その他 風呂 □ ガス ■ 灯油 □ 電気 □ その他 水道 □ 上水道 ■ 簡易水道 □ その他() 下水道 ■ 下水道 □ 浄化槽 □ その他() トイレ ■ 水洗 □ 汲取り / □ 和 ■ 洋 車庫 □ 有 ■ 無 物置 □ 有 ■ 無 庭 ■ 有 □ 無 その他 駐車スペース有	
	■ バス停(若尾坂下)		0.9km	【間取】 別紙のとおり 【地図】 		
	■ 市役所		1.2km			
	■ 韮崎市立病院		2.5km			
	■ 消防署		2.5km			
	■ 警察署		2.4km			
	■ 保育園(すずらん)		0.7km			
	■ 小学校		2.9km			
	■ 中学校		1.1km			
	■ 温泉(旭の湯)		3.3km			
	■ 韮崎中央公園		2.8km			
	■ スーパー		2.4km			
	■ ホームセンター		2.4km			
■ コンビニ		1.7km				
特記事項	■ 契約方法：宅建協会指定の業者が仲介					
受付日	令和 6年 7月29日		現地確認日	令和 2年 3月20日		
登録日	令和 6年 8月1日		有効期日	令和 8年 7月31日		
登録抹消日	□ 契約成立 □ 登録取消 ■ その他(再登録)					

※ 抵当権等が設定されている場合及び相続登記の必要がある場合は、特記事項へ記載してください。

1F

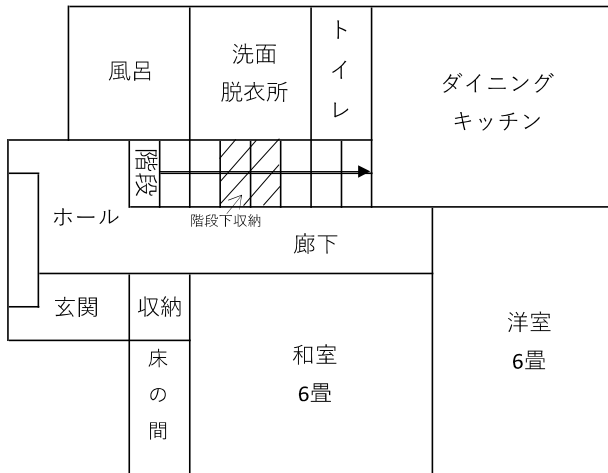

2F

