

## 空き家バンク登録カード

登録 No.	215	分類	住宅	<input type="checkbox"/> 賃貸 <input checked="" type="checkbox"/> 売却		
物件住所地	蕪崎市大草町若尾					
希望価格	500万円					
物件の概要	面積		構造	建築年	築(37)年	
	土地	164.97㎡ 49.90坪	<input checked="" type="checkbox"/> 木造 <input type="checkbox"/> 軽量鉄骨造 <input type="checkbox"/> 鉄筋コンクリート <input type="checkbox"/> その他	補修の要否	補修の費用負担	
	建物	1階		54.65㎡	<input type="checkbox"/> 補修は不要 <input type="checkbox"/> 多少の補修必要 <input checked="" type="checkbox"/> 大幅な補修必要 <input type="checkbox"/> 現在補修中	<input type="checkbox"/> 所有者負担 <input checked="" type="checkbox"/> 入居者負担 <input type="checkbox"/> その他
				16.53坪		
		2階		27.32㎡		
8.26坪						
間取り 3LDK	1階 <input checked="" type="checkbox"/> 和室(8)帖 <input checked="" type="checkbox"/> LDK(10)帖 <input checked="" type="checkbox"/> 洗面・脱衣室 <input checked="" type="checkbox"/> 風呂 <input checked="" type="checkbox"/> トイレ 2階 <input checked="" type="checkbox"/> 洋室(6)帖 ×2部屋 <input checked="" type="checkbox"/> ベランダ					
利用状況	<input checked="" type="checkbox"/> 放置(2)年 <input type="checkbox"/> 別荘 <input type="checkbox"/> その他(管理中)		設備状況	電気	<input checked="" type="checkbox"/> 引き込み済み <input type="checkbox"/> その他	
主要施設等への距離	■ 蕪崎駅			2.1km	ガス	<input checked="" type="checkbox"/> プロパンガス <input type="checkbox"/> IH <input type="checkbox"/> その他
	■ バス停			0.7km	風呂	<input checked="" type="checkbox"/> ガス <input type="checkbox"/> 灯油 <input type="checkbox"/> 電気 <input type="checkbox"/> その他
	■ 蕪崎市役所			1.4km	水道	<input type="checkbox"/> 上水道 <input type="checkbox"/> 簡易水道 <input checked="" type="checkbox"/> その他( )
	■ 市立病院			2.3km	下水道	<input checked="" type="checkbox"/> 下水道 <input type="checkbox"/> 浄化槽 <input type="checkbox"/> その他( )
	■ 消防署		2.3km	トイレ	<input checked="" type="checkbox"/> 水洗 <input type="checkbox"/> 汲取り / <input type="checkbox"/> 和 <input checked="" type="checkbox"/> 洋	
	■ 警察官駐在所		2.1km	車庫	<input checked="" type="checkbox"/> 有 <input type="checkbox"/> 無 物置 <input type="checkbox"/> 有 <input checked="" type="checkbox"/> 無	
	■ 保育園		0.7km	庭	<input checked="" type="checkbox"/> 有 <input type="checkbox"/> 無 その他	
	■ 甘利小学校		2.7km	【間取】 別紙のとおり		
	■ 中学校		1.1km	【地図】 		
	■ 公営温泉		6.5km			
■ 中央公園		2.8km				
■ スーパー		2.4km				
■ ホームセンター		2.4km				
■ コンビニ		1.5km				
特記事項	<input checked="" type="checkbox"/> 契約方法: 宅建協会指定の業者が仲介 <input checked="" type="checkbox"/> 閑静な住宅地 <input checked="" type="checkbox"/> 敷地内に仮設電柱有り(～2025.3月予定) <input checked="" type="checkbox"/> 2Fからの富士山眺望 良好					
受付日	令和6年9月20日		現地確認日	令和6年10月26日		
登録日	令和6年11月15日		有効期日	令和8年11月14日		
登録抹消日	<input type="checkbox"/> 契約成立 <input type="checkbox"/> 登録取消 <input type="checkbox"/> その他( )					

※抵当権等が設定されている場合及び相続登記の必要がある場合は、特記事項へ記載してください。

# ■間取図

2F

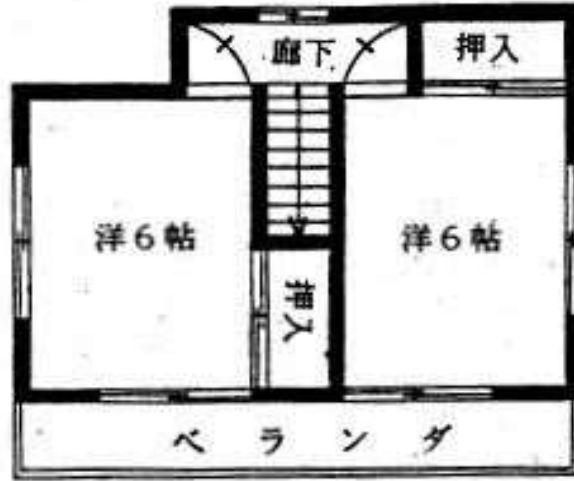

1F



注) 現況と間取図が異なる場合、現況を優先いたします。

# ■外観 / 室内写真

外観 &  
1F



2F

