

空き家バンク登録カード

登 録 N o .		135		分 類		住 宅		<input type="checkbox"/> 賃貸 <input checked="" type="checkbox"/> 売却		
物 件 住 所 地		菰崎市円野町上円井								
希 望 価 格		650万円								
物件の概要	面 積			構 造		建 築 年		昭 和 4 2 年 1 2 月 3 0 日 新 築		
	土 地	395.33m ² 119坪		<input checked="" type="checkbox"/> 木造 <input type="checkbox"/> 軽量鉄骨造 <input type="checkbox"/> 鉄筋コンクリート <input type="checkbox"/> その他		補修の要否		補修の費用負担		
	建 物	1階	84.83m ² 25坪							
			2階			24.84m ² 7坪				
	間 取 り					1階 <input checked="" type="checkbox"/> 和室(6)畳 ×3部屋 <input checked="" type="checkbox"/> 和室(8)畳 <input checked="" type="checkbox"/> 和室(4.5)畳 <input checked="" type="checkbox"/> 洋間(6)畳 <input checked="" type="checkbox"/> 台所 <input checked="" type="checkbox"/> 風呂 <input checked="" type="checkbox"/> トイレ				
			2階 <input checked="" type="checkbox"/> 和室(6)畳 <input checked="" type="checkbox"/> 洋室(4.5)畳							
利用状況	<input checked="" type="checkbox"/> 放置 (10)年 ※令和7年12月現在 <input type="checkbox"/> 別荘 <input type="checkbox"/> その他			設備状況	電 気	<input checked="" type="checkbox"/> 引き込み済み <input type="checkbox"/> その他				
	ガ ス				<input checked="" type="checkbox"/> プロパンガス <input type="checkbox"/> I H <input type="checkbox"/> その他					
					風 呂	<input type="checkbox"/> ガ ス <input checked="" type="checkbox"/> 灯 油 <input checked="" type="checkbox"/> その他 (ソーラー)				
					水 道	<input type="checkbox"/> 上水道 <input checked="" type="checkbox"/> 簡易水道 <input type="checkbox"/> その他()				
					下 水 道	<input type="checkbox"/> 下水道 <input checked="" type="checkbox"/> 浄化槽 <input type="checkbox"/> その他()				
主要施設等への距離	<input checked="" type="checkbox"/> 穴山駅		4.3km		ト イ レ	<input checked="" type="checkbox"/> 水洗 <input type="checkbox"/> 汲取り / <input type="checkbox"/> 和 <input checked="" type="checkbox"/> 洋				
	<input checked="" type="checkbox"/> バス停 (上円井上)		0.3Km		車 庫	<input type="checkbox"/> 有 <input checked="" type="checkbox"/> 無		物 置	<input checked="" type="checkbox"/> 有 <input type="checkbox"/> 無	
	<input checked="" type="checkbox"/> 菰崎市役所		8.8km		庭	<input checked="" type="checkbox"/> 有 <input type="checkbox"/> 無		そ の 他	敷地内駐車可能	
	<input checked="" type="checkbox"/> 菰崎相互病院		7.5km							
	<input checked="" type="checkbox"/> 消防署		10.7km	【間取】			【地図】			
	<input checked="" type="checkbox"/> 警察署		10.5km	別紙のとおり						
	<input checked="" type="checkbox"/> すずらん保育園		9.8km							
	<input checked="" type="checkbox"/> 菰崎北西小学校		6.0km							
	<input checked="" type="checkbox"/> 菰崎西中学校		8.8km							
	<input checked="" type="checkbox"/> 公営温泉		8.7km							
	<input checked="" type="checkbox"/> 中央公園		8.2km							
	<input checked="" type="checkbox"/> スーパー		9.4km							
<input checked="" type="checkbox"/> ホームセンター		9.6km								
<input checked="" type="checkbox"/> コンビニ		0.5km								
特 記 事 項		<input checked="" type="checkbox"/> 契約方法：宅建協会指定の業者が仲介 <input checked="" type="checkbox"/> 富士山眺望可能 <input checked="" type="checkbox"/> 静かな住宅街 <input checked="" type="checkbox"/> 日当たり良好 <input checked="" type="checkbox"/> 隣接の畑(790㎡)付き								
受 付 日		令和 7年11月21日			現地確認日		令和 7年12月4日			
登 録 日		令和 7年12月10日			有効期日		令和 9年12月9日			
登 録 抹 消 日					<input type="checkbox"/> 契約成立 <input type="checkbox"/> 登録取消 <input type="checkbox"/> その他()					

※抵当権等が設定されている場合及び相続登記の必要がある場合は、特記事項へ記載してください。

1F

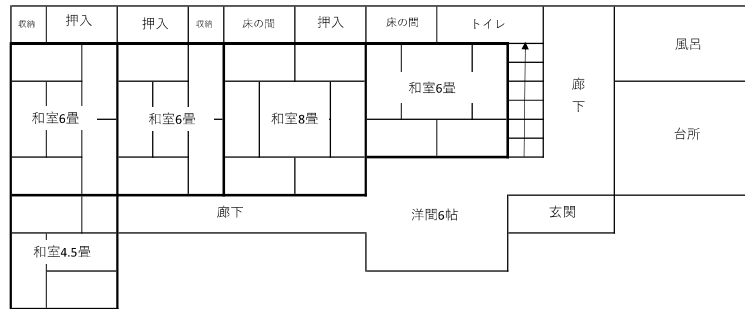

2F

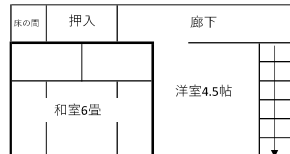

※現況と間取り図が異なる場合、現況を優先いたします。

