

空き家バンク登録カード

登 録 N o .	198		分 類	住 宅		<input type="checkbox"/> 賃貸 <input checked="" type="checkbox"/> 売却					
物 件 住 所 地	菰崎市藤井町北下條										
希 望 価 格	(調整中)										
物件の概要	面 積			構 造		建 築 年		築 7 年			
	土 地	434.67㎡ 131.48坪		<input checked="" type="checkbox"/> 木造 <input type="checkbox"/> 軽量鉄骨造 <input type="checkbox"/> 鉄筋コンクリート <input type="checkbox"/> その他		補修の要否		補修の費用負担			
	建 物	1階	42.90㎡			<input checked="" type="checkbox"/> 補修は不要 <input type="checkbox"/> 多少の補修必要 <input type="checkbox"/> 大幅な補修必要 <input type="checkbox"/> 現在補修中		<input type="checkbox"/> 所有者負担 <input checked="" type="checkbox"/> 入居者負担 <input type="checkbox"/> その他			
			12.97坪								
		2階	42.90㎡								
	12.97坪										
	間 取 り 2LDK	1階 <input checked="" type="checkbox"/> LDK(16.6)帖 × 1部屋 <input checked="" type="checkbox"/> 洗面・脱衣所 <input checked="" type="checkbox"/> 風呂 <input checked="" type="checkbox"/> トイレ <input checked="" type="checkbox"/> 階段下収納庫									
2階 <input checked="" type="checkbox"/> 洋室(10.5 / 8.0)帖×各1部屋 <input checked="" type="checkbox"/> Walk-In C. <input checked="" type="checkbox"/> 納戸 <input checked="" type="checkbox"/> トイレ <input checked="" type="checkbox"/> バルコニー											
利用状況	<input type="checkbox"/> 放置 ( )年 <input type="checkbox"/> 別荘 <input checked="" type="checkbox"/> その他 (管理中)		設備状況	電 気	<input checked="" type="checkbox"/> 引き込み済み <input type="checkbox"/> その他						
	ガ ス	<input type="checkbox"/> プロパンガス <input checked="" type="checkbox"/> I H <input type="checkbox"/> その他									
風 呂	<input type="checkbox"/> ガス <input type="checkbox"/> 灯油 <input checked="" type="checkbox"/> 電気 <input type="checkbox"/> その他										
水 道	<input type="checkbox"/> 上水道 <input type="checkbox"/> 簡易水道 <input checked="" type="checkbox"/> その他(井戸)										
下 水 道	<input checked="" type="checkbox"/> 下水道 <input type="checkbox"/> 浄化槽 <input type="checkbox"/> その他( )										
ト イ レ	<input checked="" type="checkbox"/> 水洗 <input type="checkbox"/> 汲取り / <input type="checkbox"/> 和 <input type="checkbox"/> 洋										
主要施設等への距離	<input checked="" type="checkbox"/> 菰崎駅		1.4km		車 庫	<input checked="" type="checkbox"/> 有 <input type="checkbox"/> 無		物 置	<input checked="" type="checkbox"/> 有 <input type="checkbox"/> 無		
	<input checked="" type="checkbox"/> バス停 (雇用促進住宅入口)		0.8Km		庭	<input checked="" type="checkbox"/> 有 <input type="checkbox"/> 無		そ の 他		駐車台数余裕有り	
	<input checked="" type="checkbox"/> 菰崎市役所		2.1km								
	<input checked="" type="checkbox"/> 岩下内科医院		1.3km		<div>【間取】 (別紙のとおり)</div> <div>【地図】</div>						
	<input checked="" type="checkbox"/> 消防署		3.3km								
	<input checked="" type="checkbox"/> 交番(藤井駐在所)		1.0km								
	<input checked="" type="checkbox"/> たんぽぽ保育園		1.6km								
	<input checked="" type="checkbox"/> 菰崎小学校		1.7km								
	<input checked="" type="checkbox"/> 菰崎東中学校		0.4km								
	<input checked="" type="checkbox"/> 公営温泉 (ゆーぶるにらさき)		3.4km								
	<input checked="" type="checkbox"/> 中央公園		2.4km								
	<input checked="" type="checkbox"/> スーパー		0.3km								
	<input checked="" type="checkbox"/> ホームセンター		0.6km								
<input checked="" type="checkbox"/> コンビニ		0.4km									
特 記 事 項	<input checked="" type="checkbox"/> 契約方法：宅建協会指定の業者が仲介 <input checked="" type="checkbox"/> オール電化 <input checked="" type="checkbox"/> 駐車台数余裕有り <input checked="" type="checkbox"/> 富士山の眺望良好 <input checked="" type="checkbox"/> EV充電用のコンセント設置済み <input checked="" type="checkbox"/> 家電品STAYは応談 <input checked="" type="checkbox"/> 進入路 <b>拡幅工事予定</b>										
受 付 日	令和5年12月20日				現地確認日	令和 6年1月10日					
登 録 日	令和8年 1月20日				有効期日	令和10年1月19日					
登 録 抹 消 日					<input type="checkbox"/> 契約成立 <input type="checkbox"/> 登録取消 <input type="checkbox"/> その他( )						

※抵当権等が設定されている場合及び相続登記の必要がある場合は、特記事項へ記載してください。

1 F

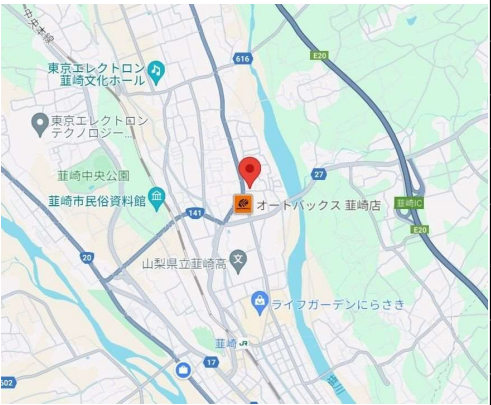
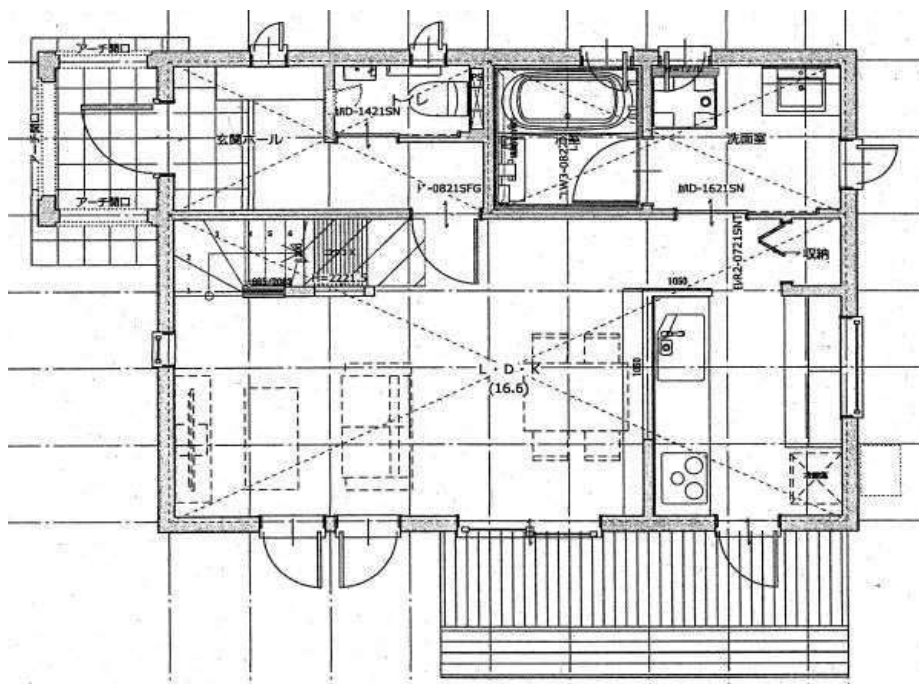

2 F

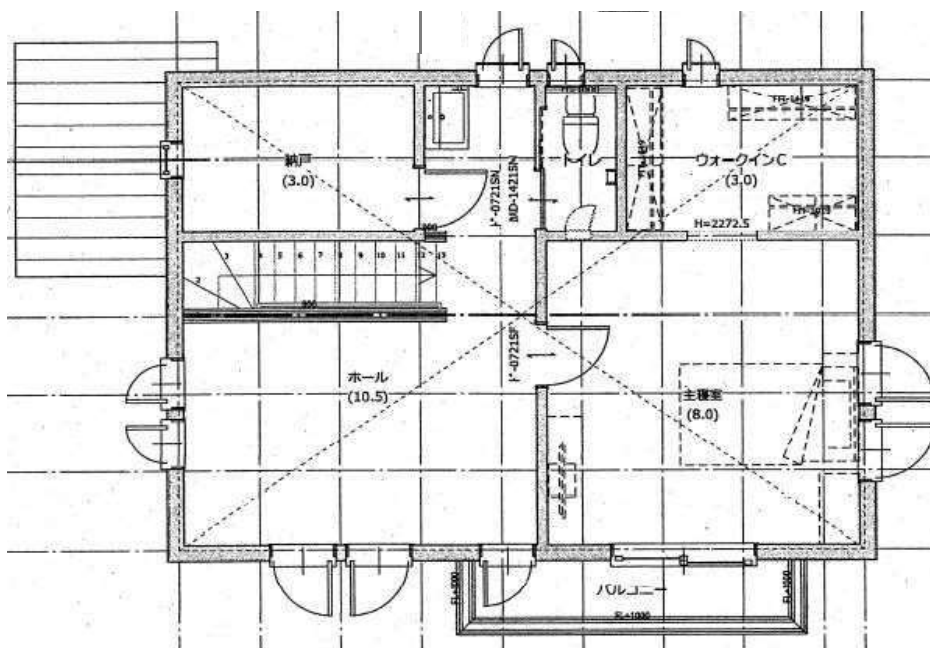

※現況と間取図が異なる場合、現況を優先いたします。







