

空き家バンク登録カード

登 録 N o .	242	分 類	住 宅	<input checked="" type="checkbox"/> 賃貸 <input type="checkbox"/> 売却		
物 件 住 所 地	蕪崎市穂坂町柳平					
希 望 価 格	7.0万円 /月					
物件の概要	面 積		構 造		建 築 年	
	土 地	491.00㎡ 148.52坪		<input checked="" type="checkbox"/> 木造 <input type="checkbox"/> 軽量鉄骨造 <input type="checkbox"/> 鉄筋コンクリート <input type="checkbox"/> その他	補修の要否	補修の費用負担
		建 物	1階		130.06㎡	<input checked="" type="checkbox"/> 補修は不要 <input type="checkbox"/> 多少の補修必要 <input type="checkbox"/> 大幅な補修必要 <input type="checkbox"/> 現在補修中
	39.34坪					
	2階		47.20㎡			
		14.27坪				
間 取 り (7LDK)	1階 ■ 和室(8)帖×1部屋 ■ 和室(3)帖×1部屋 ■ 洋室(LDK)×1 ■ 洋室(アトリエ)×1 ■ 洋室(書斎)×1 ■ 書庫 ■ 風呂 ■ トイレ					
	2階 ■ 洋室(Bed Room) 6帖、6.5帖、9帖 ; 各1部屋 ■ トイレ					
利用状況	<input type="checkbox"/> 放置 ()年 <input checked="" type="checkbox"/> 別荘 <input type="checkbox"/> その他		設備状況	電 気	<input checked="" type="checkbox"/> 引き込み済み <input type="checkbox"/> その他	
				ガ ス	<input checked="" type="checkbox"/> プロパンガス <input type="checkbox"/> I H <input type="checkbox"/> その他	
		風 呂		<input checked="" type="checkbox"/> ガス <input type="checkbox"/> 灯油 <input type="checkbox"/> 電気 <input type="checkbox"/> その他		
		水 道		<input checked="" type="checkbox"/> 上水道 <input type="checkbox"/> 簡易水道 <input type="checkbox"/> その他()		
		下 水 道		<input type="checkbox"/> 下水道 <input checked="" type="checkbox"/> 浄化槽 <input type="checkbox"/> その他()		
主要施設等への距離	■ 蕪崎駅		8.7km	ト イ レ	<input checked="" type="checkbox"/> 水洗 <input type="checkbox"/> 汲取り / <input type="checkbox"/> 和 <input checked="" type="checkbox"/> 洋	
	■ バス停		0.3Km	車 庫	<input checked="" type="checkbox"/> 有 <input type="checkbox"/> 無 物 置 <input checked="" type="checkbox"/> 有 <input type="checkbox"/> 無	
	■ 蕪崎市役所		9.3km	庭	<input checked="" type="checkbox"/> 有 <input type="checkbox"/> 無 そ の 他 1Fに みそ蔵あり	
	■ 蕪崎市立病院		9.8km	【地図】 		
	■ 消防署		10.2km			
	■ 警察官駐在所		3.6km			
	■ 保育園		9.2km			
	■ 小学校		3.7km			
	■ 中学校		7.5km			
	■ 公営温泉		11.1km			
■ 中央公園		9.7km				
■ スーパー		7.3km				
■ ホームセンター		7.8km				
■ コンビニ		5.9km				
特 記 事 項	■ 契約方法：宅建協会指定の業者が仲介 ■ 別荘地に立地					
受 付 日	令和 7 年 7 月 1 6 日		現地確認日	令和 7 年 9 月 1 2 日		
登 録 日	令和 8 年 2 月 4 日		有効期日	令和 1 0 年 2 月 3 日		
登 録 抹 消 日			<input type="checkbox"/> 契約成立 <input type="checkbox"/> 登録取消 <input type="checkbox"/> その他()			

※抵当権等が設定されている場合及び相続登記の必要がある場合は、特記事項へ記載してください。

■間取図

1F

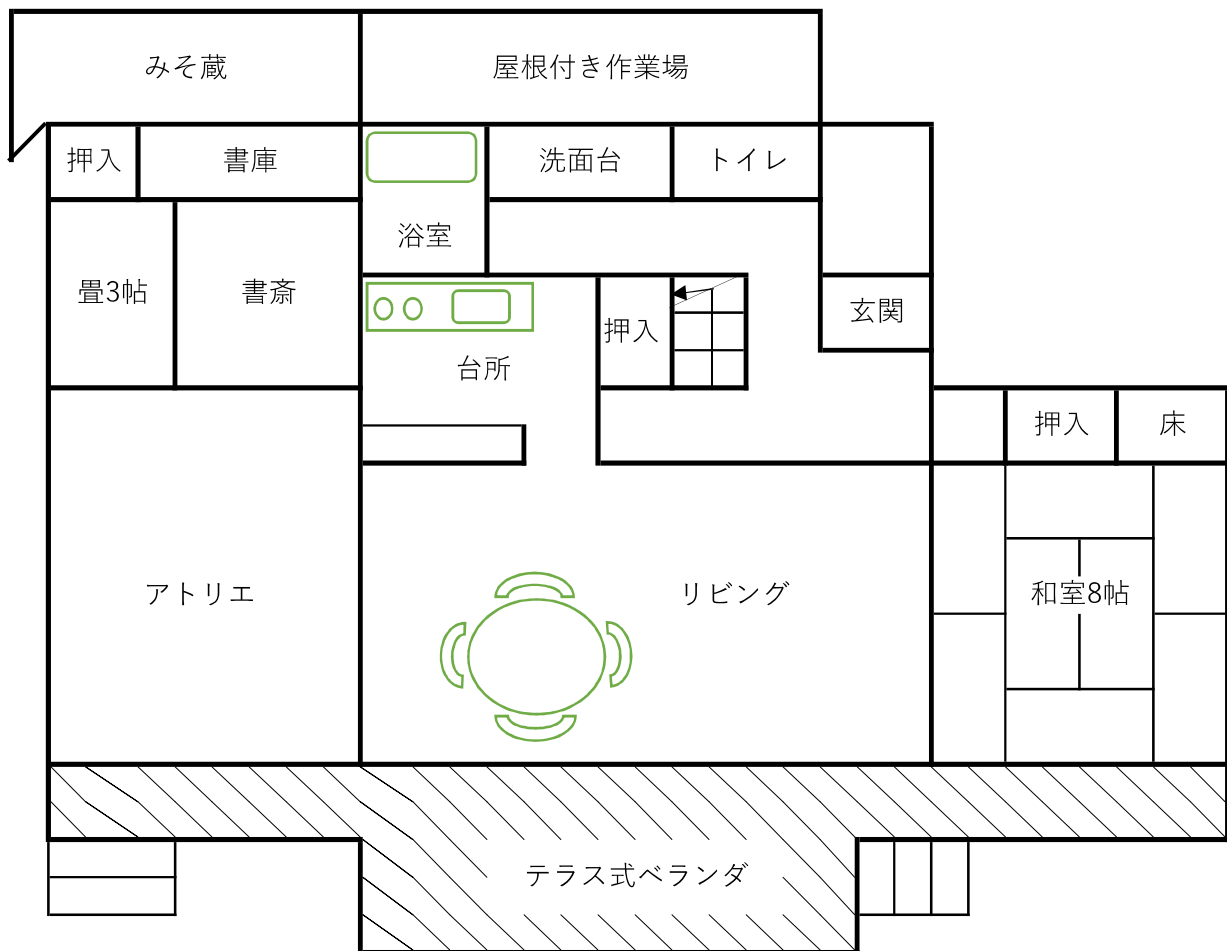

2F

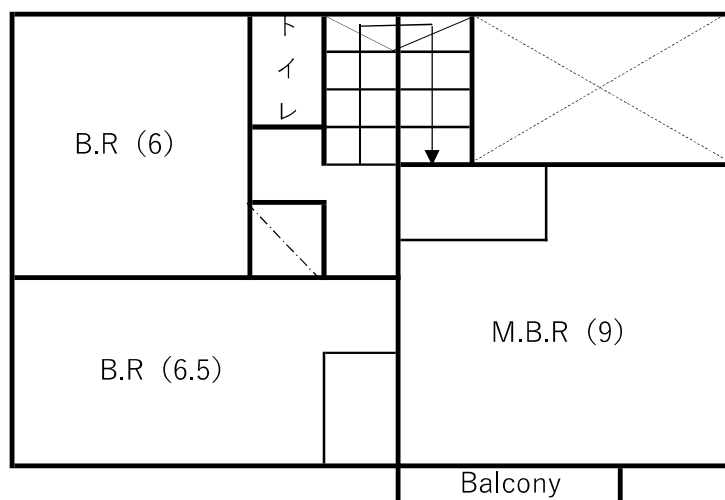

※現況と間取図が異なる場合は、現況を優先します。

■ 外観 / 室内写真

外観 &
1F



2F

