

空き家バンク登録カード

登 録 N o .	243		分 類	住 宅		<input type="checkbox"/> 賃貸 <input checked="" type="checkbox"/> 売却		
物 件 住 所 地	蕪崎市円野町入戸野							
希 望 価 格	730万円							
物件の概要	面 積		構 造		建 築 年		築 (5 2) 年	
	土 地	708.4㎡ 214.29坪		<input checked="" type="checkbox"/> 木造 <input type="checkbox"/> 軽量鉄骨造 <input type="checkbox"/> 鉄筋コンクリート <input type="checkbox"/> その他	補修の要否		補修の費用負担	
		建 物	1階		92.74㎡	<input type="checkbox"/> 補修は不要 <input checked="" type="checkbox"/> 多少の補修必要 <input type="checkbox"/> 大幅な補修必要 <input type="checkbox"/> 現在補修中	<input type="checkbox"/> 所有者負担 <input checked="" type="checkbox"/> 入居者負担 <input type="checkbox"/> その他	
					28.05坪			
			2階		28.98㎡			
	8.76坪							
間 取 り 5DK	1階 ■ 和室(6)帖×2部屋 ■ 和室(8)帖×1部屋 ■ 床の間 ■ 広縁×2 ■ DK ■ 風呂 ■ トイレ							
	2階 ■ 和室(6)帖×2部屋							
利用状況	<input checked="" type="checkbox"/> 放置 (1)年未満 <input type="checkbox"/> 別荘 <input checked="" type="checkbox"/> その他 管理中		設備状況	電 気	<input checked="" type="checkbox"/> 引き込み済み <input type="checkbox"/> その他			
	ガ ス	<input checked="" type="checkbox"/> プロパンガス <input type="checkbox"/> IH <input type="checkbox"/> その他						
	風 呂	<input type="checkbox"/> ガス <input checked="" type="checkbox"/> 灯油 <input type="checkbox"/> 電気 <input type="checkbox"/> その他						
	水 道	<input type="checkbox"/> 上水道 <input checked="" type="checkbox"/> 簡易水道 <input type="checkbox"/> その他()						
主要施設等への距離	■ 蕪崎駅	7.1km	下 水 道	<input type="checkbox"/> 下水道 <input checked="" type="checkbox"/> 浄化槽 <input type="checkbox"/> その他()				
	■ バス停	1.0Km		ト イ レ	<input checked="" type="checkbox"/> 水洗 <input type="checkbox"/> 汲取り / <input type="checkbox"/> 和 <input checked="" type="checkbox"/> 洋			
	■ 蕪崎市役所	6.5km		車 庫	<input type="checkbox"/> 有 <input checked="" type="checkbox"/> 無		物 置	<input checked="" type="checkbox"/> 有 <input type="checkbox"/> 無
	■ 蕪崎市立病院	8.0km		庭	<input checked="" type="checkbox"/> 有 <input type="checkbox"/> 無		そ の 他	駐車スペース有り
	■ 消防署	8.2km	【間取】 別紙のとおり		【地図】 			
	■ 警察官駐在所	1.9km						
	■ 保育園	6.8km						
	■ 小学校	2.7km						
	■ 中学校	5.8km						
	■ 公営温泉	8.0km						
	■ 中央公園	5.6km						
	■ スーパー	6.9km						
■ ホームセンター	7.0km							
■ コンビニ	3.3km							
特 記 事 項	■ 契約方法：宅建協会指定の業者が仲介 ■ 風光明媚な地							
受 付 日	令和6年9月5日			現地確認日	令和 7 年 1 1 月 7 日			
登 録 日	令和8年2月5日			有効期日	令和 1 0 年 2 月 4 日			
登 録 抹 消 日				<input type="checkbox"/> 契約成立 <input type="checkbox"/> 登録取消 <input type="checkbox"/> その他()				

※抵当権等が設定されている場合及び相続登記の必要がある場合は、特記事項へ記載してください。

■間取図

1F



2F

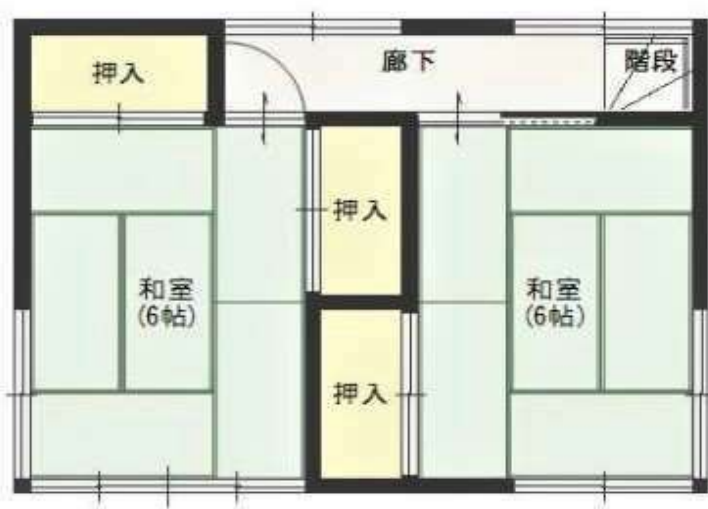

※現況と間取図が異なる場合は、現況を優先します。

■ 外観 / 室内写真

外観 &
1F

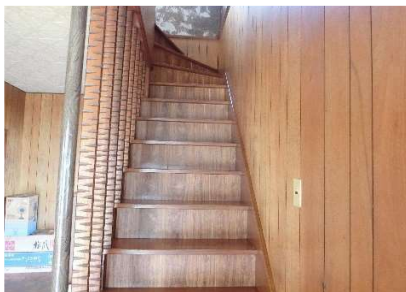

2F



庭、
倉庫

