

空き家バンク登録カード

登 録 N o .	244		分 類	住 宅		<input type="checkbox"/> 賃貸 <input checked="" type="checkbox"/> 売却			
物 件 住 所 地	蕨崎市円野町上円井								
希 望 価 格	785万円								
物件の概要	面 積		構 造		建 築 年		築 (4 2) 年		
	土 地	649.00㎡ 196.32坪		<input checked="" type="checkbox"/> 木造 <input type="checkbox"/> 軽量鉄骨造 <input type="checkbox"/> 鉄筋コンクリート <input type="checkbox"/> その他	補修の要否		補修の費用負担		
		建 物 (平家)	1階		160.66㎡ 48.59坪	<input type="checkbox"/> 補修は不要 <input checked="" type="checkbox"/> 多少の補修必要 <input type="checkbox"/> 大幅な補修必要 <input type="checkbox"/> 現在補修中	<input type="checkbox"/> 所有者負担 <input checked="" type="checkbox"/> 入居者負担 <input type="checkbox"/> その他		
			2階		㎡				
					坪				
	間 取 り (4LDK)	1階 ■ 和室(8)帖×2部屋 ■ 洋室(約10)帖、(約7)帖 各1部屋 ■ LDK(約26)帖 ■ 風呂(2) ■ トイレ(3)							
2階 ■ 和室()畳 ×2部屋									
利用状況	<input type="checkbox"/> 放置 ()年 <input type="checkbox"/> 別荘 <input checked="" type="checkbox"/> その他 (管理中)		設備状況	電 気	<input checked="" type="checkbox"/> 引き込み済み <input type="checkbox"/> その他				
	ガ ス			<input checked="" type="checkbox"/> プロパンガス <input type="checkbox"/> I H <input type="checkbox"/> その他					
	風 呂			<input checked="" type="checkbox"/> ガス <input type="checkbox"/> 灯油 <input type="checkbox"/> 電気 <input type="checkbox"/> その他					
	水 道			<input type="checkbox"/> 上水道 <input checked="" type="checkbox"/> 簡易水道 <input type="checkbox"/> その他()					
主要施設等への距離	■ 蕨崎駅		8.7km		下 水 道		<input type="checkbox"/> 下水道 <input checked="" type="checkbox"/> 浄化槽 <input type="checkbox"/> その他()		
	■ バス停		1.0Km		ト イ レ		<input checked="" type="checkbox"/> 水洗 <input type="checkbox"/> 汲取り / <input checked="" type="checkbox"/> 和 <input checked="" type="checkbox"/> 洋		
	■ 蕨崎市役所		8.0km		車 庫		<input type="checkbox"/> 有 <input checked="" type="checkbox"/> 無 物 置 <input checked="" type="checkbox"/> 有 <input type="checkbox"/> 無		
	■ 蕨崎市立病院		9.6km		庭		<input checked="" type="checkbox"/> 有 <input type="checkbox"/> 無 そ の 他 駐 車 ス ペ ー ス 有 り		
	■ 消防署		9.8km		【間取】 別紙のとおり			【地図】 	
	■ 警察官駐在所		0.6km						
	■ 保育園		8.9km						
	■ 小学校		5.0km						
	■ 中学校		7.9km						
	■ 公営温泉		7.6km						
	■ 中央公園		6.8km						
	■ スーパー		8.6km						
■ ホームセンター		8.6km							
■ コンビニ		1.2km							
特 記 事 項	■ 契約方法：宅建協会指定の業者が仲介 ■ 富士山の眺望可、周囲は隣家1軒を除き田畑のため閑静な佇まい								
受 付 日	令和 7 年 1 1 月 4 日			現地確認日	令和 7 年 1 2 月 8 日				
登 録 日	令和 8 年 2 月 5 日			有効期日	令和 1 0 年 2 月 4 日				
登 録 抹 消 日				<input type="checkbox"/> 契約成立 <input type="checkbox"/> 登録取消 <input type="checkbox"/> その他()					

※抵当権等が設定されている場合及び相続登記の必要がある場合は、特記事項へ記載してください。

■間取図

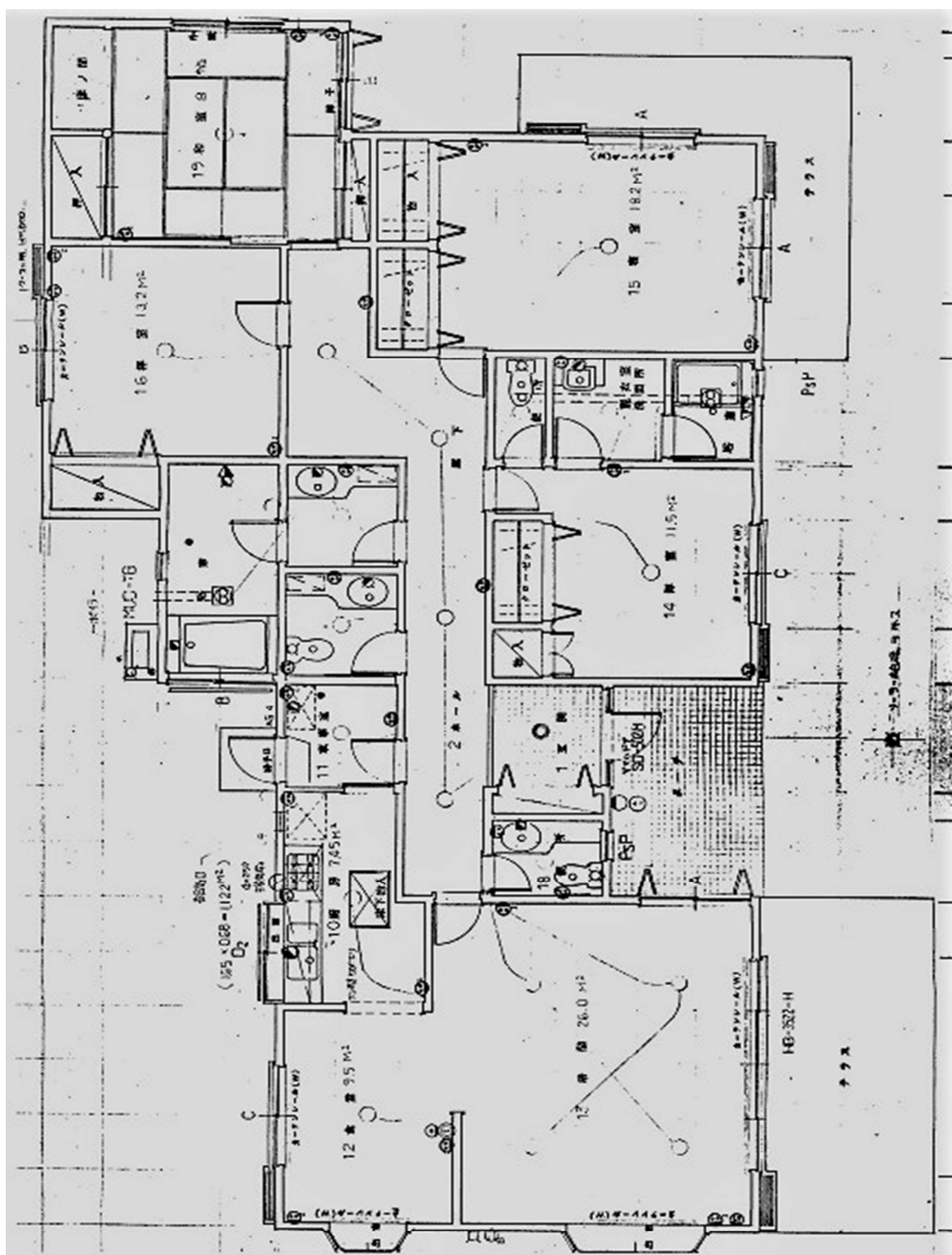

※現況と間取図が異なる場合は、現況を優先します。

■外観 / 室内写真

