

本坊酒造株式会社 常務取締役

久内 一さん

マルス穂坂ワイナリー 醸造責任者

田口 誠一さん

マルス穂坂ワイナリー ワイナリー長

茂手木 大輔さん

世界が  
認めた  
ワイン！

広報にらさき

Dec.2025

# Nirasaki12

Vol.935

特集

マルス穂坂ワイナリーが最優秀賞&金賞を受賞



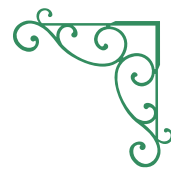

# 世界が認めたワイン!

## マルス穂坂ワイナリーが 最優秀賞&金賞を受賞

穂坂町にある本坊酒造株式会社マルス穂坂ワイナリーが醸造した「シャトーマルス穂坂三之蔵ルージュ2020」が、イギリスで開催された「インターナショナル・ワイン&スピリッツ・コンペティション※1」で、日本ワインとして唯一の金賞を受賞しました。また、フランスで開催された「クラマスター2025※2」では、「シャトーマルス 甲州ヴェルディーニョ2024」が最優秀賞に輝きました。

これを記念して、本坊酒造株式会社の常務取締役である久内一さんに、市民の皆さんに向けたメッセージを語っていただきました。



### 甲州ヴェルディーニョ2024

通常より早く収穫したブドウ「甲州」を100%使用。レモンやグレープフルーツなど柑橘系のアロマが特徴で、優しい果実味とフレッシュな酸味が絶妙に調和している。爽快なアフターが続く、寿司や刺身、カルパッチョなどの海産物との相性も良好。ワインの持つリンゴ酸や酒石酸と寿司の酢酸が絶妙に絡み、ユニークなペアリングが楽しめる。穂坂の斜面に支えられた、品質の高いワイン造りが実現した。

### 穂坂三之蔵ルージュ2020

自社農場の穂坂日之城農場で収穫されたメルローとカベルネ・ソーヴィニヨンを主体にブレンドし、42か月間の長期樽熟成を経て仕上げられたフルボディ赤ワイン。熟成した柔らかなタンニンが、赤身のステーキや和食(すき焼き、うなぎの蒲焼き)との相性抜群。チーズ(パルミジャーノ・レッジャーノ)にパルサミコ酢を添えたペアリングも楽しめる。穂坂地区の特徴を活かし、色付きが良く濃縮感のあるブドウを厳選して醸造した。

※1 略称はIWSC。世界で最も歴史のある欧州最大のアルコール飲料専門の品質・味覚競技会。ワイン、スピリッツ、リキュールの世界で最も権威のあるコンペティションの一つ。

※2 フランス人のための日本酒、本格焼酎・泡盛、梅酒、日本ワインのコンクール。



## 節目となった出来事



本坊酒造株式会社

常務取締役 久内 一 さん

ワイン造りの歩みの中で特に大きな転機が二度ありました。

一つ目は、2000年に念願の自社農場を穂坂の地に開設できたことです。40年以上前、石和のワイナリーで醸造を担当していたころ、初めて穂坂産のカベルネ・ソーヴィニヨンを見たときの衝撃は今でも忘れられません。「真つ黒で、小粒で、香りが強く、味の濃い」そのブドウを前に【理想のワインを造るなら穂坂しかない】と確信しました。

もう一つの転機は、2017年にマルス穂坂ワイナリーを開設したことです。ブドウの収穫地と醸造地が近いほど輸送によるダメージを抑え、より良いワインに仕上げることができます。霊峰富士を望む絶景の中、訪れる方々にゆったりとした時間を過ごしていただける空間も整い、観光ワイナリーとしての魅力も高まりました。

## ワイン造りに最適な穂坂という大地

標高約500メートルの南斜面、程よく粘土を含む力強い土壌、日本有数の日照時間、昼夜の寒暖差、ハヶ岳から吹く爽やかな風。穂坂には、世界に通じるワインを造るための条件がすべてそろっています。この地に自社農場を構えられたことは、まさに夢の実現でした。

## 穂坂の大地とぶどう生産者の方々への感謝

今回の受賞は、穂坂の大地とワイン生産者の方々のおかげだと考えています。

「甲州ヴェルディーニョ 2024」は、斜面を活かしたグラヴィティ・フロー製法により高い品質を実現しており、穂坂の地形がその力を引き出しました。また、「穂坂三之蔵ルージュ 2020」は、ブドウそのものの質が大きく影響しています。豊富な日照量・少ない雨・ハヶ岳おろしといった穂坂特有の自然条件、そして2020年の恵まれた天候が見事にかみ合った結果です。

何より、こうした自然の恵みを最大限に生かしてくださった生産者の皆さんのためめぬ努力が、この受賞につながったと感じています。

これからも、良質なワインを造り続けることで、葎崎の名を全国に、そして世界に発信していきたいと思っています。

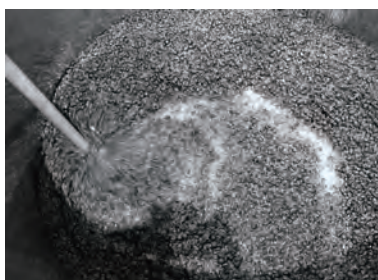
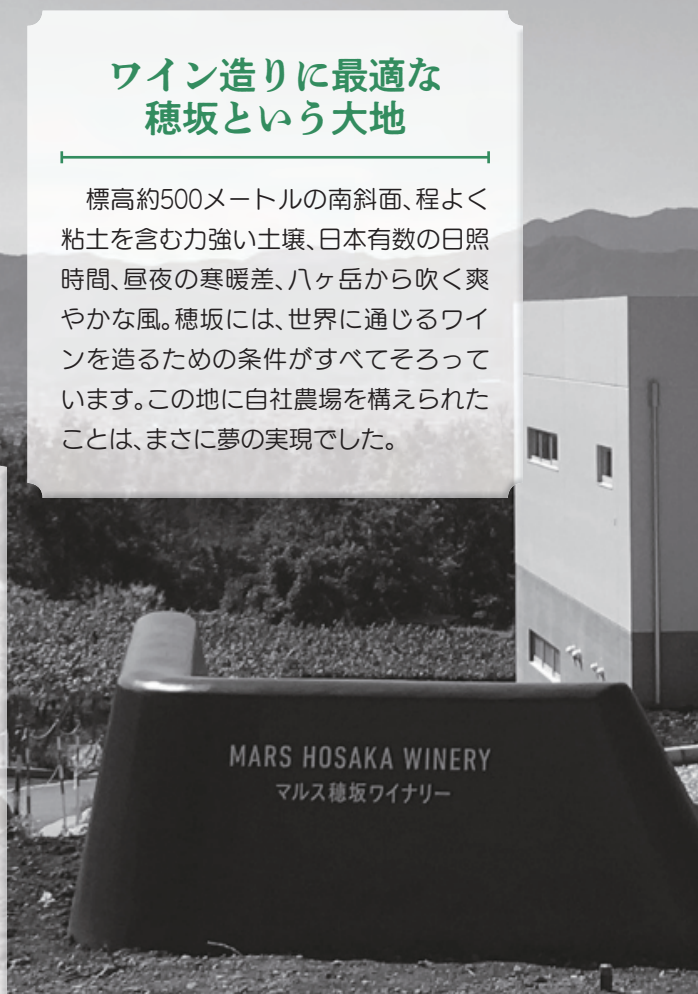

12月3日から9日は「障害者週間」

# 共生社会の実現へ

「障害者週間」は、障がいの有無にかかわらず、誰もが相互に人格と個性を尊重し合いながら共生する社会の実現に向け、地域社会での共生や差別の禁止などに関する理解を深めるとともに、障がいのある方の社会、経済、文化その他あらゆる分野の活動への参加を促進することを目的としています。

今回は、地域で暮らす障がいのある方をサポートしている事業所を紹介します。



## 医療

精神科訪問看護では、看護師が定期的に自宅を訪問し、病状の観察や服薬確認、不安相談を行い、医療機関や自治体と連携して社会復帰を支援します。

韮崎市内には3つの事業所があり、地域で安心して暮らせる環境づくりが着実に進められています。



### 山梨県立北病院 訪問看護ステーション

所在地

韮崎市旭町上條南割3314-13

☎22-1652



### 韮崎東ヶ丘病院 訪問看護ステーション ひまわり

所在地

韮崎市穂坂町宮久保1216

☎30-7665



### 訪問看護ステーション ほっと・ほっと韮崎

所在地

韮崎市本町1-14-21

☎30-2031



## 働く

障がいや病気により一般就労が難しい方々は、地域の支援事業所でサポートを受けながら、それぞれのペースで働いています。「就労移行支援」では、一般就労に必要なスキルの習得を目指し、「就労継続支援」では、賃金を得ながら働くことができます。

韮崎市内には9つの事業所があり多様なニーズに対応しています。

●事業所の詳細はこちら



### 差別や偏見を感じた時にはご相談ください！

障がいのある方への差別や偏見を解消するため、市には差別解消地域相談員がいます。お気軽にご相談ください。理解と配慮で、共に暮らしやすい社会を目指しましょう。

市ホームページ▶





# 山梨県心身障害者自動車燃料費助成事業



▶ 助成内容 令和7年1月～12月分燃料費の一部

▶ 対象(次の全てを満たす方)

❶ 山梨県に居住

❷ 次の手帳所持者

- 身体障害者手帳1級、2級
- 療育手帳A
- 戦傷病者手帳(特別、第1、第2項症)

❸ 山梨県ナンバーの車両所持

❹ 自動車税・軽自動車税(2輪車除く)の減免を受けている

▶ 必要書類

- ① 助成金請求書
- ② 支払証明書または購入量計算書及び  
請求者氏名の記載された領収書
- ③ 手帳(減免印がない場合は減免を受けていることが分かる書類)
- ④ 自動車検査証記録事項または自動車検査証
- ⑤ 請求書に記載した口座の預金通帳
- ⑥ 印鑑(来所の場合) ※郵送の場合③～⑤はコピーで可

▶ 受付期間

① 郵送(消印有効) 12月1日(月)～令和8年1月31日(土)  
※封筒裏に必ず差出人の住所・氏名を記入

② 来所(予約不要)

📍 北巨摩会場 (北巨摩合同庁舎)

令和8年1月6日⑧・14日⑧・29⑧  
(9:00～11:30/13:00～15:00)

📍 甲府会場 (リッチダイヤモンド総合市民会館)

令和8年1月7日⑧・22日⑧  
(9:30～11:30/13:00～15:00)

※受付期間内に手続きをしない場合、  
助成金の支払いは一切できません。

詳しくは  
こちら



📍 山梨県中北保健福祉事務所 福祉課  
〒407-0024 韮崎市本町4-2-4  
☎ 23-3443

## 償却資産の申告

が必要です

償却資産とは、会社や個人が事業のために所有している土地・家屋以外の資産です。市内で所有の場合、確定申告とは別に毎年1月1日現在の所有状況の申告が必要です。

■ 対象となる資産の例

◇ 構築物

(広告塔・駐車場の舗装・受変電設備など)

◇ 機械・装置

(製造設備・機械式駐車設備など)

◇ 車両・運搬具(フォークリフトなど)

※自動車税、軽自動車税の課税対象は除く。

◇ 工具・器具・備品

(パソコン・商品陳列棚など)

■ 太陽光発電設備も対象

◇ 事業用設備は、容量を問わず申告対象。

◇ 個人用10kW以上

償却資産申告対象

(売電収入は10kW未満と同じで

所得税等の申告対象)

◇ 個人用10kW未満

所得税・住民税の申告対象

(収入が20万円超は所得税、

未満は住民税)

■ 申告期間

令和8年1月5日(月)

～2月2日(月)

■ 申告先

税務収納課 資産税担当

☎ 45-70062

売電収入の申告について

税務収納課 市民税担当

☎ 45-70021

## 水道管の凍結・破裂に注意!

📞 上下水道課 水道管理担当 ☎ 45-9132



### 防寒対策

保温材や毛布を巻き、その上からビニール等で覆う。

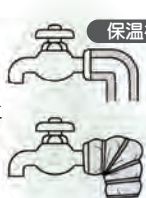

### 凍った場合

タオルをかぶせ『ぬるま湯』をかける。  
(熱湯は破裂の原因になるため禁止)  
※自然溶解を待つ場合は蛇口を閉める



### 破裂時の対応

① メーターボックス内のバルブを閉めて水を止める(バルブの場所が分からない時は、タオルやビニールテープで破裂部分に応急処置をする)

② 市ホームページ掲載の  
水道工事指定店に修理依頼  
※修理費用は原則所有者負担  
(条件により減免あり)

### ▼ 年末年始の水道工事指定店一覧 ▼

日付	指定店名	電話
12月27日(土)	栄工業(有)	22-0591
12月28日(日)	菊島設備(株)	22-0382
12月29日(月)		
12月30日(火)	日設管興	23-1238
12月31日(水)		
1月1日(木)	有清水水道	22-0956
1月2日(金)		
1月3日(土)	栄工業(有)	22-0591
1月4日(日)		

## Web口座振替受付サービス

「山梨中銀かんたん口振」  
をご利用ください

■ 利用開始日 12月1日～

山梨中央銀行のキャッシュカードをお持ちで、市税等の納付方法を口座振替に設定したい方が、パソコンやスマートフォン等のWeb上で手続きを完結できるサービスです。現在、市税等を納付書で納めている方は、ぜひご利用ください!



詳細はこちら→



📞 税務収納課 収納推進担当

☎ 45-7043

# 蕪崎市職員の給与及び職員数などを公表します。

職員給与は、国家公務員の給与を参考にして市議会で審議し、条例や規則で決定されています。  
給与は基本給のほか、扶養・住居・通勤手当や期末・勤勉手当が含まれています。

## 1. 職員給与費の状況（一般会計決算）

（単位：人・千円）

区分	職員数 (A)	給与費				一人当たり給与費
		給料	職員手当	期末勤勉手当	合計 (B)	(B/A)
令和6年度	208	752,238	115,111	310,665	1,178,014	5,664

（注） 職員手当には退職手当は含まず。職員数は令和7年3月31日現在の人数。

## 2. 職員の初任給の状況

（令和7年4月1日）

（単位：円）

区分	大学卒	短大卒	高校卒
一般行政職	220,000	204,400	188,000

## 3. 一般行政職員の平均給料月額

（令和7年4月1日）

平均給料月額
327,000円

## 4. 特別職の報酬等の状況（令和7年4月1日）

区 分		給料月額報酬等	期末手当		
給料	市 長	762,000円	支給月数 (令和6年度)	4.05 月分	
	副市長	630,000円		6月期	1.950 月分
	教育長	573,000円		12月期	2.100 月分
報酬	議 長	369,000円	支給月数 (令和6年度)	3.05 月分	
	副議長	345,000円		6月期	1.450 月分
	議 員	336,000円		12月期	1.600 月分

## 5. 職員数の状況と主な増減理由（令和7年4月1日）

令和7年度は職員数357人で、令和6年度の365人に比べて事務の見直し・効率化による減員を図りました。

## 6. 一般行政職の「級」別職員数

※職員数は、国の定員管理調査に基づき常勤一般職の数で、臨時・会計年度任用職員は除きます。

主事 主事補 1級 19人 11.8%	主任 2級 30人 18.6%	副主査 3級 38人 23.6%	主査 4級 21人 13.0%	副主幹 5級 22人 13.7%	課長補佐 主幹 6級 14人 8.7%	参事 課長 7級 17人 10.6%
------------------------------	-----------------------	------------------------	-----------------------	------------------------	------------------------------	-----------------------------

（注）税務職・保育士・技能労務職・水道事業会計該当者を除いた人数

## 新 民生委員・児童委員および主任児童委員が委嘱されました

新たな民生委員・児童委員85名、主任児童委員21名が委嘱されました。地域福祉の向上を目指し、住民と関係機関をつなぐ橋渡し役として活躍します。困ったことがあれば、守秘義務があるので、安心してご相談ください。

### ● 民生委員・児童委員の活動

住民の相談対応、福祉サービス案内、訪問・見守り活動などを行います。

### ● 主任児童委員の活動

児童福祉を専門とし、学校や家庭と行政をつなぐサポートを行います。

☎長寿介護課  
長寿社会担当  
☎23-4313

任期：令和7年12月1日～令和10年11月31日

町名	担当地区	氏名
葦崎	一丁目	植松 ひとみ
	二丁目	保阪 幸夫
	中宿	小嶋 早智子
	下宿	石坪 欣子
	五丁目	山口 美紀
	旭町	新谷 亮子
	水神一丁目	坂本 てるみ
	水神二丁目	飯田 アヤ子
	西町	小笠原 むつみ
	若宮一丁目	鮎澤 まゆみ
	若宮二丁目	向山 敬一
	若宮三丁目	森田 眞
	天神町	保坂 光洋
	日の出町	北原 都子
	富士見一丁目	小林 清子
	富士見二丁目	毛利 京子
	富士見三丁目	石川 清美
	岩下	石川 春美
	上ノ山	保坂 美由紀
	祖母石	菊島 静子
	祖母石団地	小幡 俊英
	一ツ谷	瀧田 博子
	富士見ヶ丘	河村 正志
	主任児童委員	清水 雅美
	主任児童委員	成島 美穂子
穂坂	宮久保	横森 美和
	飯米場・鳥ノ小池	向山 久美子
	権現沢・上の原	越石 一雄
	日之城	志村 義和
	三之蔵	廣瀬 尚子
	三ツ澤	平賀 満壽恵
	柳平	杉山 晴夫
	上今井・長久保・原	猪股 京子
	主任児童委員	大柴 玲子
	主任児童委員	平賀 由美子
藤井	絵見堂・鳥居	仲澤 秀美

町名	担当地区	氏名
藤井	駒井	宮川 伸子
	上野	上野 光正
	坂井	志村 夫子
	北下条	志村 正道
	北下条団地	安永 ゆか
	相栄・サンコーボラス藤井	金丸 光太郎
	南下条	山田 厚一
	蔵の前・道下	興水 譲
	主任児童委員	八巻 若奈
	主任児童委員	作地 実紀
中田	中条一区	小澤 邦子
	中条二区	片山 政廣
	中条三区	小池 道子
	中条四区	山本 清美
	小田川五区	川口 しげみ
	小田川六区	山本 幸子
	主任児童委員	清水 里子
穴山	石水	清水 三和子
	夏目	生山 智子
	次第窪	小林 聖子
	伊藤窪	浅利 久美子
	重久	天野 そのみ
	久保	小泉 智子
	主任児童委員	齊木 しげ子
	主任児童委員	伊藤 千鶴
	主任児童委員	清水 千夏
円野	上円井上	内藤 みどり
	上円井下	伊藤 睦子
	下円井	山本 照美
	宇波円井	佐野 光一
	入戸野	高左右 美穂子
	主任児童委員	内藤 真二
	主任児童委員	山本 貴子
清哲	折居・おりい台	小澤 和義
	青木	田邊 巖
	中谷	藤巻 昌美

町名	担当地区	氏名
清哲	御杉	小澤 章
	主任児童委員	田中 美紀子
	主任児童委員	水上 久己
神山	武田	山本 知美
	北宮地	内藤 一美
	鍋山	功刀 英美
	御堂	樋口 悦子
	主任児童委員	堀内 里花
旭	主任児童委員	数本 浩子
	北原・旭団地	別役 君江
	山口	小杉 富代
	鋳物師屋	飯野 一伸
	宮下	藤巻 きよ美
	すずらん団地	石井 まゆ美
	山寺・竹ノ内	功刀 直人
	久保・湯舟(県営団地)	堀内 澄子
	主任児童委員	八巻 由規子
大草	若尾	小澤 敏子
	若尾	鈴木 光司
	若尾団地	岸田 英子
	羽根	野田 公美子
	西割	秋山 則子
	町屋	木下 和良
	主任児童委員	飯野 美幸
	主任児童委員	土橋 春子
竜岡	若尾新田(雇用促進以北)	浅川 奈月
	若尾新田(雇用促進以南)	星 ゆかり
	坂の上(旧国道西)	井出 久美子
	坂の上(旧国道東)	加賀美 正江
	石宮・サンステージ	中元 和久
	真葛	伊東 精一
	越道・みだいスカイタウン	田原 美智子
	主任児童委員	近藤 明美
	主任児童委員	山本 知恵

### 災害時における 指定(福祉)避難所が 変更になりました

☎総務課 危機管理担当  
☎45-9368

東京エレクトロン 葦崎アリーナ(葦崎中央体育館)を指定避難所及び指定福祉避難所に指定しました。一部の地区で避難所が変更となります。

#### 避難所対象地区

- 指定避難所 富士見ヶ丘・上野
- 指定福祉避難所 旧なごみの郷穴山が指定福祉避難所に指定されていた地区

※旧なごみの郷穴山は指定福祉避難所の指定を取り消します。



詳細は  
こちら



第1回

未来を一緒に創る！

## 市民ワークショップ

日時 12月23日(火)  
19:00～

参加者募集

会場 ニコリ3階  
多目的ホール

市の今後8年間の方向性を定める「総合計画」の策定に向けて、市民ワークショップを開催します。  
参加された皆様からご意見をいただき、韮崎市の未来をよりよいものとするため、  
「今なにができるか、今後なにをすべきか」を共に考える場となります。  
ぜひ、あなたの声を聞かせてください。

■対象 市内にお住まい、またはお勤めの方 ■定員 10名程度(先着順)

■今後の予定

第2回ワークショップ:令和8年5月頃

第3回ワークショップ:令和8年6月頃

■申込方法

12月16日(火)までに、政策調整担当へ  
電話にて申し込みをお願いします。総合計画  
については  
こちら

☎財務政策課 政策調整担当 ☎45-9223



## 韮崎市農業委員及び 農地利用最適化推進委員を募集！

☎韮崎市農業委員会  
☎45-9105

■募集人数 農業委員19人、最適化推進委員14人

■任期 令和8年7月20日～令和11年7月19日(3年間)

■応募条件 農業や農地利用に関する知識と職務遂行能力  
を持ち、地域農業の発展に熱意を持つ方。  
ただし、破産手続中や刑罰を受けている方、  
公職で兼職禁止対象の方は対象外。

■応募方法 所定の推薦・応募用紙を農業委員会事務局へ  
持参または郵送してください。■受付期間 12月11日(木)～令和8年2月20日(金)  
(郵送は消印有効)

※応募用紙等は、市ホームページまたは農業委員会事務局で配布



## 韮崎市立病院運営協議会委員募集！

■応募資格 ①市内に住所を有する方  
②本市の附属機関などの委員でない方  
③国や地方公共団体の議員・職員でない方

■定員 3名程度(書類選考)

■任期 委嘱日から2年間

■内容 年2回程度の会議に出席し、  
病院運営に対する意見・提言を行います。

■応募方法 12月26日(金)までに申込書をメールまたは  
郵送(当日消印有効)でご提出ください。(様式自由)

記載事項:住所、氏名、生年月日、電話番号、職業、勤務先、  
応募動機(400字程度)

※応募書類は返却しません。



☎・提出先 市立病院事務局 総務担当  
〒407-0024 韮崎市本町3丁目5番3号  
☎22-1221 ✉hospital@city.nirasaki.lg.jp

## 看護学生の修学を支援します！

■対象者 看護師養成施設に入学予定  
または在学する学生で、卒業後、韮崎  
市職員として看護業務に従事しよう  
とする方。

■貸与額 月額60,000円(無利子)

■貸与期間 貸与決定～  
最短の修業年限

■募集人数 3名程度

■選考方法 書類審査、面接



※養成施設卒業後、職員として従事している  
期間は返還が猶予されます。また、職員として  
引き続き3年以上看護業務に従事したとき  
は、修学資金の返還が免除となります。

☎韮崎市立病院事務局  
総務担当 ☎22-1221





市民交流センター

ニコリ

イベント

ニコリ主催

イベント

22-1121



NHK歳末たすけあい募金

福祉施設や支援を要する子どもたち、高齢者・被災された方のために、ニコリ管内にて共同募金を開催します。

■期間 12月1日(月) ~ 12月25日(木)

餅つき大会2026

無料

新年をお祝いし、杵と臼を使い餅つきを行います！

餅つき体験会(小学生以下対象)や、おしるこ配布もあります。

■日時 1月10日(土) 14時~

■場所 1階共用スペース

中央公民館

20-1115



みんなで歌おう♪

参加無料

心温まる童謡・唱歌でほっこりしませんか？

■日時 1月29日(木) 13時30分~15時

■場所 3階多目的ホール

■定員 50名

■講師 合唱指導者 星 ひろ美氏

■申込み 12月1日(月)~



未来への準備、はじめの一步  
「財産と想いをかしく繋ぐ  
終活講座」

人生のエンディングに、漠然とした不安はありませんか。お金や相続の基礎知識とエンディングノートの活用方法を2回の講座で解説します。安心して自分らしい未来を描くための一歩を応援します。

■日時 1月31日(土)

●第一部 10時30分~12時

「財産と相続の基礎知識」

●第二部 13時30分~15時

「エンディングノートの活用術」

■場所 ニコリ1階 会議室5・6

■定員 各回30名

■講師 終活サポート 専属講師 末藤 康宏氏

■申込み 12月3日(水)~

※第2部のみ

要資料代500円

※第1・2部どちらかのみ

参加も可能です

大村記念

図書館

22-4946



「年末のお役立ち本」展示

年末といえば…の風物詩の本、親戚友人との集まりや、新年に向けて身の回りを整えるために役に立つ本など展示します。

■展示期間 11月29日(土) ~ 12月27日(土)

だっこの会

■日時 12月25日(木) 11時から20分程度

■場所 読聞かせコーナー

■対象 乳幼児

朗読のついで

■日時 12月20日(土) 14時~15時

■場所 ニコリ2階会議室9

■内容(作品名・朗読者)

「百歳人加藤シツ工生くる」

朗読 加藤シツ工作

「額ぶち」 クリス・ブリーストリー作

朗読 小林 方子さん

「こころ」 夏目 漱石作

朗読 重松 清作

朗読 重松 清作

朗読 重松 清作

朗読 重松 清作

クリスマス会

参加無料

今年も人形劇団もたらう7が出演！人形劇「しらゆきひめ」や、ハンドベル、絵本の読み聞かせを行います！

■日時 12月13日(土)

14時30分~15時10分

(受付14時15分~)

■場所 ニコリ3階

■対象 どなたでも

■定員 (小学生までは保護者同伴) 60名程度

(申込不要・先着順)



子育て支援

センター

23-7676



多文化子育てパパママの会

■日時 12月10日(水)

10時30分~11時30分

■対象 外国出身のパパママと0~3歳のこども・多文化交流したい親子8組

■要予約

■要予約

■要予約

■要予約

■要予約

■要予約

■要予約

■要予約

■要予約

■要予約

にこにこ食育講座

要予約

大人の料理から

取り分け離乳食づくり

調理をしながら、離乳食の

取り分け方を紹介します。

(無料の託児利用可)

■日時 12月19日(金)

10時~11時30分

■対象 市民で4か月以降の

お子さんの保護者8名

■参加費 300円

■持ち物 マスク、エプロン、三角巾

にら★ちびツリーズ

にら★歩くらぶ

大村美術館に行こう

■日時 12月24日(水)

10時30分~11時30分

■集合 10時15分 現地

■対象 未就園児の親子10組

■案内人 重松 清作

■学芸員



各種イベントの詳細はこちら



※費用の記載がないイベントについては参加無料です。

広報にらさき

## インフォメーション

Information

お知らせ

除雪作業にご協力を！

路上駐車禁止！

除雪車による作業ができないためその地区は後回しになります。作業中は危険なので追い越しはせず、近寄らないでください。

● 自宅前の道路等は

各自で除雪を！

市の除雪作業は主要道路のみです。個人宅の出入り口や私道、歩道、私有地の除雪は各自でお願いします。(車道や歩道、水路に捨てず敷地内で処分してください。)

※市道除雪路線を12月初旬にホームページに掲載予定

● 樹木の管理を！

雪で倒れる樹木が事故等を引き起こした場合は所有者の責任となる場合があります。

※電線付近は、東京電力や

NTTに相談してください。

問(市道)建設課 建設土木担当

☎45-76625

(県道)中北建設事務所 峡北支所

道路課 道路維持担当

☎23-30065

農業振興地域整備計画の変更(農振除外)

の申請について

令和8年1月中旬より農用地区域内からの除外の申請受付を予定しています。

(詳細は、広報1月号に掲載予定)

※農地種別によっては除外できない農地があるため、必ず事前に農業委員会へご相談ください。

問農政課 農林振興担当 ☎45-9104

建設業の退職金なら建退共！

建設現場で働く方のための退職金制度です。事業主が、労働者の働いた日数に応じて掛け金を充当し、労働者が建設業界で働くことを辞めたときに、建退共から退職金を支払います。国が定めた基準で計算され、確実に支払われるため安心・安全です。

問建退共山梨県支部  
☎055-1235-4421



## 甲府税務署からお知らせ

甲府税務署

☎055-254-6105(自動音声案内)

個人および個人事業主の所得税・贈与税・消費税に関する相談を受け付けます。

■期間 1月5日(月)～2月13日(金) ※土日・祝日を除く

■予約方法 LINEまたは電話による予約が必要です

●予約開始12月22日(月)～

※相談希望日の14日前から予約可能

※確定申告期間中は、LINEの利用を推奨

●LINE  
友達追加は  
こちら



■会場 甲府税務署 (甲府市丸の内1-1-18 合同庁舎内)

■持ち物 ●マイナンバーカード(有効期限内)とそのパスワード

①利用者証明用電子証明書(数字4桁)

②署名用電子証明書(英数字6文字以上16文字以下)

●スマートフォン ●必要書類(源泉徴収票、収支の分かるもの等)

## 健康ふれあいセンター及び道の駅にらさきに関する住民説明会開催のお知らせ

開設から25年が経過し、施設を取り巻く環境は大きく変化してきました。市では、今後の運営方法や施設の在り方について調査・検討を進めてきた結果を踏まえ、この度、今後の方針に関する説明会を開催いたします。

■日時 12月22日(月)19時30分～

■場所 ニコリ3階多目的ホール

■対象 市民及び利用者

問 商工観光課 商工観光担当 ☎45-9158

校則と主権者教育、

子どもの権利に関するシンポジウム

■日時 12月20日(土) 14時～16時30分

(開場13時30分)

■場所 山梨県立図書館2階多目的ホール

■定員 100名 参加無料

※申込みや詳細は県弁護士会

ホームページをご覧ください

法律扶助の日 無料法律相談会

■日時 1月24日(土)

13時15分～16時45分

※12月8日(月)～受付

■場所 山梨県弁護士会館

■担当者 弁護士7名、司法書士3名

■内容 法律相談全般 要事前予約

問 山梨県弁護士会

☎055-1235-7202



相談

特設人権相談所を開設します！

無料

家庭内や近隣とのめんどくさいこと、プライバシーの侵害など人権に関する相談に応じます。秘密は厳守されますので安心してご相談ください。

■日時 12月4日(木)

①10時～12時 ②13時～15時

■場所 ニコリ1階会議室1・2

問 財務政策課 政策調整担当

☎45-96223

空き家個別相談会、今年度の最終回です！

要予約

令和7年度の空き家個別相談会もいよいよ最終回となりました。市内に空き家をお持ちの方は奮って参加ください。(限定6組、30分/組)

■日時 1月24日(土) 14時～16時

■場所 ニコリ会議室

問 デジタル戦略課 地域戦略担当

☎45-9173

イベント

ふたご座流星群星空観望会

冬の星座や極大をむかえるふたご座流星群をながめましょう！

■日時 12月15日(月) 18時～

■定員 50名 要予約

■場所 Aグラウンド

問 御勅使南公園 管理事務所

☎055-2605-4721

ゆるるにらさき クリスマスイベント

12月24日(水)25日(木)こ来館の方全員にチョコのプレゼントと抽選会があります。

問 ゆるるにらさき

☎20-12222





## 教室

### 「出前塾」スマホの初歩的な使い方を

サポート！

行政手続をオンラインから行いたい、市の情報をいち早く知りたいがスマホの使い方がよく分からない方(10人以上の団体等)は、お気軽にお申込みください。

### ■申込方法 「まちづくり出前塾」

(テーマ：DXの推進)  
からお申込みください。



詳細はこちら



※10人未満の団体での申込みは、  
「相談ください」。

### ■問 デジタル戦略課DX

シティプロモーション担当

☎ 45-9163

### カラフルだるまを作ろう

福や幸せを呼ぶ縁起のいいだるま。白いだるまに自分で好きな色を塗って、カラフルだるまを作ろう！新年の飾りにぴったりです。

※だるまは小さめです。(高さ12cm)

■日時 12月13日(土)10時～11時30分

■場所 民俗資料館 蔵座敷

■材料費 900円

■対象 小学生

(3年生以下は保護者の方同伴で参加)

■定員 10名(先着順)

■問 民俗資料館

☎ 22-1696



### 料理教室「年末年始の酒のあて」

■日時 12月21日(日) 10時～13時

■定員 15名

■場所 ニコリ調理室

■持ち物 エプロン、タオル、  
持ち帰り用容器

■材料費 4000円

■問 シルフロードラインおかみさん会(成島)

☎ 090-8688-9028

✉ silvroadlineokamisanakai@gmail.com

### この冬は「健康アップ教室」で運動習慣を！

ステップ台を使った運動やヴァンフォーレ甲府のコーチによる運動指導と管理栄養士による栄養指導を実施します！

■対象 74歳以下

運動習慣をつけたい市民

■日時 1月8日(木)～3月19日(木)の  
毎週木曜日(全11回)

13時30分～15時

■場所 市役所保健福祉センター

■参加費 500円(全11回分)

■申込期間 12月1日(月)～24日(水)

■定員 20名 要予約

■持ち物 水分、タオル、室内用運動靴

※動きやすい服装でお越しください

■問 健康づくり課

保健指導担当

☎ 23-43310

申込みはこちら

23-43310

にらさきジュニアスキー教室

お子さまのスキーデビューを応援します！

■日時 1月18日(日)9時～16時

■場所 シャトレーゼスキーバレー野辺山

■対象 小学4～6年生の

スキー未経験者、初級者 30名程度

■参加費 13550円

(レッスン・レンタル・昼食代込)

問 にらさきジュニアスキー同好会  
✉ nirasaki.jsc@gmail.com



詳細はこちら



## 募集

### 400ml献血にご協力を！

手術や治療で輸血を必要とする人が増加し、献血による血液が不足しています。多くの方のご理解とご協力をお願いします。

■日時 12月18日(木)

① 9時30分～11時45分

② 13時～15時30分

■場所 市役所庁舎東駐車場

■問 山梨県赤十字血液センター

☎ 055-2551-5891

または 市役所保健福祉センター内

(保健福祉センター内)

☎ 23-43310

●市の人口 11月1日現在	(前月比)
男 13,766人 (うち外国人 366人)	26人減
女 13,715人 (うち外国人 321人)	22人減
計 27,481人 (うち外国人 687人)	48人減
世帯数 12,929世帯	5世帯減

### ●国民健康保険より

11月に市国民健康保険で支払った額(保険者負担額)は、130,885,589円(前年同月比2.24%減)で、1人あたりの保険者負担額は、24,373円(前年同月比2.85%増)でした。引き続き健康に気をつけ医療費の節約にご協力ください。

(有料広告)

山梨県で空き家を所有しているオーナー様

**空き家を貸してください！**

どんな状態でも  
構いません！

このまま物件をお借りして  
家賃をお支払いします。

チームアール  
**TEAMR 甲府**

☎ 0120-094-918

メールでのお問い合わせ

〒400-0031 山梨県甲府市丸の内2-2-1 CROSS 500 1F / 運営会社: UNIDEO株式会社

TEAMR甲府代表  
山田 真澄

参加者募集

～ニラサキきっこりーず～  
**森の恵みを活用しよう！**

12月21日(日) ①ノコギリで木を伐ろう  
2026年1月18日(日) ②木を製材しよう  
2月15日(日) ③小屋をたてよう  
3月22日(日) ④薪割りをしよう

□ 時間: 9時～12時 □ 参加費: ①～③ 各回2,000円 ④1,500円  
□ 対象: ①～③ 年少児以上高校生以下(保護者可・小学生未満は保護者同伴(有料))  
④ 高校生以下(保護者可・小学生未満は保護者同伴(有料))  
※1回のみ参加可

□ 場所: うじゅうの森(市役所中央公園近くの森)

子育て・子育てを共に！  
特定非営利活動法人うじゅうの森

メールアドレス nakawaf.ujuforest@gmail.com  
ホームページ https://ujuforest.iimofree.com/  
TEL 0551-37-5003

# ベビーケアルーム、EV 充電スタンド をご利用ください!



## ベビーケアルーム (授乳・搾乳・おむつ替えスペース)

お子さま連れの方に安心してご来庁いただけるように、庁舎2階西側(売店前休憩スペース)に設置しました。

(▶ベビーケアルーム)

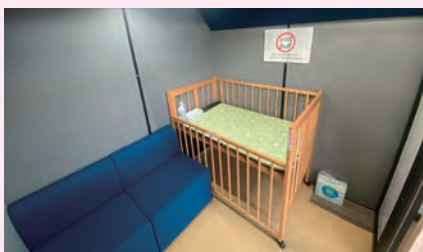

詳細はこちら

(▶EV充電スタンド)



## EV充電スタンド

脱炭素化の推進のため、電気自動車用充電スタンドを庁舎正面駐車場に設置しました。



詳細はこちら



ご来庁の際は是非ご活用ください。

☎ 総務課 契約管財担当 ☎ 45 - 9367

## バランスセミナー 参加無料 女性アスリート特有の健康問題と競技への影響

長く競技や運動を楽しむために、自身の体を守りましょう。

- 日時 12月6日(土)10時30分～11時30分  
(受付10時00分～)
- 場所 市役所別館3階301会議室
- 講師 スポーツ医学博士  
澤井朱美 先生

申込みはこちら▶



### 講師プロフィール

澤井 朱美  
スポーツ医学博士

スポーツ医学博士(筑波大学・大学院)  
愛知淑徳大学健康医療科学部  
スポーツ・健康医科学科 助教



☎ 教育課 スポーツ振興担当 ☎ 22 - 0498

発行

韮崎市 〒407-8501 山梨県韮崎市水神一丁目3-1

問い合わせ

☎ 0551-45-9163

編集

デジタル戦略課DX・シティプロモーション担当

●毎月1日発行

