

空き家バンク登録カード

登録 No.	145	分類	住宅	<input type="checkbox"/> 賃貸 <input checked="" type="checkbox"/> 売却		
物件住所地	韮崎市穂坂町宮久保					
希望価格	650万円					
物件の概要	面積		構造	建築年	昭和40年 11月3日新築	
	土地	226.15m <sup>2</sup> 68坪	<input type="checkbox"/> 木造 <input type="checkbox"/> 軽量鉄骨造 <input type="checkbox"/> 鉄筋コンクリート <input checked="" type="checkbox"/> その他 (コンクリートブロック・木造陸屋根・レヂノ鉄板葺)	補修の要否	補修の費用負担	
	建物	1階		72.33m <sup>2</sup>	<input type="checkbox"/> 補修は不要 <input type="checkbox"/> 多少の補修必要 <input checked="" type="checkbox"/> 大幅な補修必要 <input type="checkbox"/> 現在補修中	<input type="checkbox"/> 所有者負担 <input checked="" type="checkbox"/> 入居者負担 <input type="checkbox"/> その他
				21.8坪		
	2階	13.19m <sup>2</sup>				
		3.9坪				
間取り	1階 ■ 和室(8)畳 ■ 洋間 ×2部屋 ■ ダイニングキッチン ■ 風呂 ■ トイレ 2階 ■ 洋室(6)畳 ×2部屋 ■ 洋室(8)畳 ■ 物置					
利用状況	<input type="checkbox"/> 放置 ( )年 <input checked="" type="checkbox"/> 別荘 <input type="checkbox"/> その他		設備状況	電気	<input checked="" type="checkbox"/> 引き込み済み <input type="checkbox"/> その他	
				ガス	<input checked="" type="checkbox"/> プロパンガス <input type="checkbox"/> IH <input type="checkbox"/> その他	
			風呂	<input type="checkbox"/> ガス <input checked="" type="checkbox"/> 灯油 <input type="checkbox"/> 電気 <input type="checkbox"/> その他		
			水道	<input checked="" type="checkbox"/> 上水道 <input type="checkbox"/> 簡易水道 <input type="checkbox"/> その他( )		
			下水道	<input type="checkbox"/> 下水道 <input type="checkbox"/> 浄化槽 <input checked="" type="checkbox"/> その他(汲取り)		
			トイレ	<input checked="" type="checkbox"/> 水洗 <input type="checkbox"/> 汲取り / <input type="checkbox"/> 和 <input checked="" type="checkbox"/> 洋		
			車庫	<input type="checkbox"/> 有 <input checked="" type="checkbox"/> 無 物置 <input type="checkbox"/> 有 <input checked="" type="checkbox"/> 無		
			庭	<input checked="" type="checkbox"/> 有 <input type="checkbox"/> 無 その他		
主要施設等への距離	■ 韮崎駅	5.0km	【間取】 別紙のとおり	【地図】 		
	■ バス停 (穂坂小学校)	0.02Km				
	■ 韮崎市役所	5.9km				
	■ 韮崎市立病院	6.1km				
	■ 消防署	6.3km				
	■ 警察官駐在所	0.08km				
	■ たんぼぼ保育園	5.9km				
	■ 穂坂小学校	0.1km				
	■ 韮崎東中学校	3.8km				
	■ 公営温泉	7.4km				
	■ 中央公園	6.0km				
■ スーパー	3.7km					
■ ホームセンター	3.8km					
■ コンビニ	2.2km					
特記事項	<input checked="" type="checkbox"/> 契約方法: 宅建協会指定の業者が仲介 <input checked="" type="checkbox"/> 元店舗物件 <input checked="" type="checkbox"/> 富士山眺望可能 <input checked="" type="checkbox"/> 中央自動車道 韮崎ICより2分					
受付日	令和 4年2月16日		現地確認日	令和 4年2月22日		
登録日	令和 4年4月4日		有効期日	令和 6年4月3日		
登録抹消日	<input type="checkbox"/> 契約成立 <input type="checkbox"/> 登録取消 <input type="checkbox"/> その他( )					

※抵当権等が設定されている場合及び相続登記の必要がある場合は、特記事項へ記載してください。

# 1F

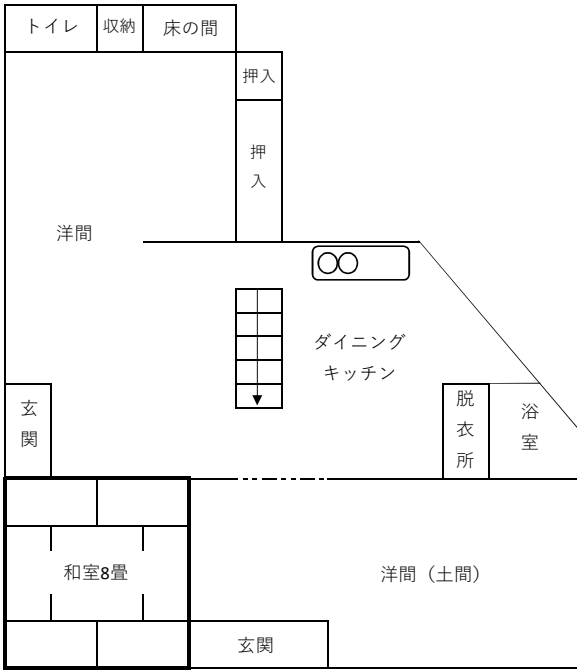

# 2F

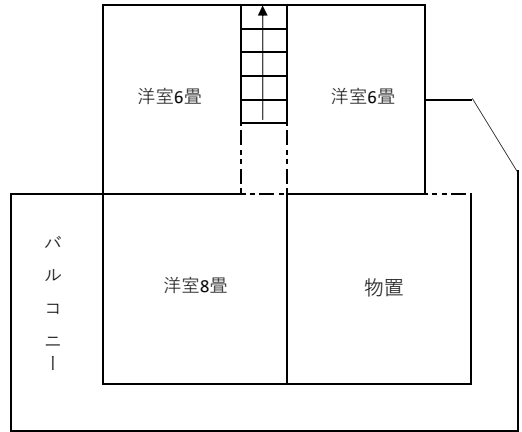

※現況と間取り図が異なる場合、現況を優先いたします。

