

空き家バンク登録カード

登録 No.	163	分類	住宅	<input type="checkbox"/> 賃貸 <input checked="" type="checkbox"/> 売却		
物件住所地	蕪崎市富士見ヶ丘二丁目					
希望価格	1,840万円					
物件の概要	面積		構造	建築年	築年月日不詳	
	土地	318.16m ² 96坪		<input type="checkbox"/> 木造 <input type="checkbox"/> 軽量鉄骨造 <input checked="" type="checkbox"/> 鉄筋コンクリート <input type="checkbox"/> その他	補修の要否	補修の費用負担
	建物	1階	80.64m ² 24坪		<input type="checkbox"/> 補修は不要 <input checked="" type="checkbox"/> 多少の補修必要 <input type="checkbox"/> 大幅な補修必要 <input type="checkbox"/> 現在補修中	<input type="checkbox"/> 所有者負担 <input checked="" type="checkbox"/> 入居者負担 <input type="checkbox"/> その他
		2階	80.51m ² 24坪			
		3階	70.61m ² 21坪			
間取り	1階 <input checked="" type="checkbox"/> 作業室 <input checked="" type="checkbox"/> 防音室 <input checked="" type="checkbox"/> 物置 <input checked="" type="checkbox"/> 倉庫 2階 <input checked="" type="checkbox"/> リビング <input checked="" type="checkbox"/> クローゼット ×2部屋 <input checked="" type="checkbox"/> キッチン <input checked="" type="checkbox"/> 風呂 <input checked="" type="checkbox"/> トイレ 3階 <input checked="" type="checkbox"/> 和室 <input checked="" type="checkbox"/> 洋室 ×3部屋 <input checked="" type="checkbox"/> ユニットバス					
利用状況	<input type="checkbox"/> 放置 ()年 <input type="checkbox"/> 別荘 <input checked="" type="checkbox"/> その他 (R4.10月まで居住)		設備状況	電気 <input checked="" type="checkbox"/> 引き込み済み <input type="checkbox"/> その他 ガス <input checked="" type="checkbox"/> プロパンガス <input type="checkbox"/> IH <input type="checkbox"/> その他 風呂 <input checked="" type="checkbox"/> ガス <input type="checkbox"/> 灯油 <input type="checkbox"/> 電気 <input type="checkbox"/> その他 水道 <input checked="" type="checkbox"/> 上水道 <input type="checkbox"/> 簡易水道 <input type="checkbox"/> その他() 下水道 <input checked="" type="checkbox"/> 下水道 <input type="checkbox"/> 浄化槽 <input type="checkbox"/> その他() トイレ <input checked="" type="checkbox"/> 水洗 <input type="checkbox"/> 汲取り / <input type="checkbox"/> 和 <input checked="" type="checkbox"/> 洋 車庫 <input type="checkbox"/> 有 <input checked="" type="checkbox"/> 無 物置 <input checked="" type="checkbox"/> 有 <input type="checkbox"/> 無 庭 <input checked="" type="checkbox"/> 有 <input type="checkbox"/> 無 その他 敷地内駐車可能		
主要施設等への距離	<input checked="" type="checkbox"/> 蕪崎駅	1.2km	【間取】 別紙のとおり 【地図】 			
	<input checked="" type="checkbox"/> バス停(平和観音入口)	1.0km				
	<input checked="" type="checkbox"/> 蕪崎市役所	1.5km				
	<input checked="" type="checkbox"/> 蕪崎市立病院	2.1km				
	<input checked="" type="checkbox"/> 消防署	2.8km				
	<input checked="" type="checkbox"/> 蕪崎交番	1.3km				
	<input checked="" type="checkbox"/> 蕪崎東保育園	2.1km				
	<input checked="" type="checkbox"/> 蕪崎小学校	1.5km				
	<input checked="" type="checkbox"/> 蕪崎東中学校	2.2km				
	<input checked="" type="checkbox"/> 公営温泉	5.8km				
	<input checked="" type="checkbox"/> 中央公園	1.2km				
<input checked="" type="checkbox"/> スーパー	1.6km					
<input checked="" type="checkbox"/> ホームセンター	1.6km					
<input checked="" type="checkbox"/> コンビニ	1.8km					
特記事項	<input checked="" type="checkbox"/> 契約方法: 宅建協会指定の業者が仲介 <input checked="" type="checkbox"/> 鉄筋コンクリート3階建 <input checked="" type="checkbox"/> 2階トイレ要補修 <input checked="" type="checkbox"/> 富士山・鳳凰三山眺望可能 <input checked="" type="checkbox"/> 風通しの良い高台に立地 <input checked="" type="checkbox"/> 蕪崎駅徒歩13分					
受付日	令和 4年9月12日		現地確認日	令和 4年9月22日		
登録日	令和 4年10月11日		有効期日	令和 6年10月10日		
登録抹消日	<input type="checkbox"/> 契約成立 <input type="checkbox"/> 登録取消 <input type="checkbox"/> その他()					

* 抵当権等が設定されている場合及び相続登記の必要がある場合は、特記事項へ記載してください。

1F

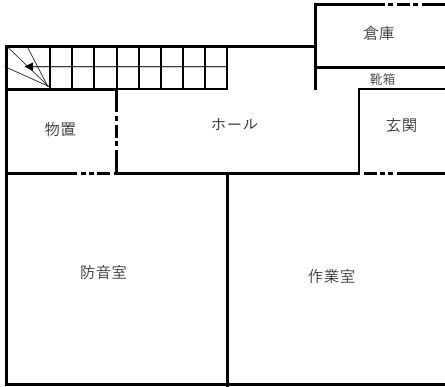

2F

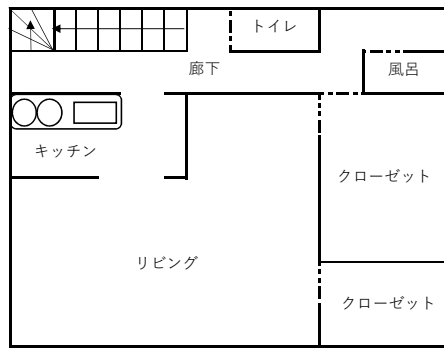

3F

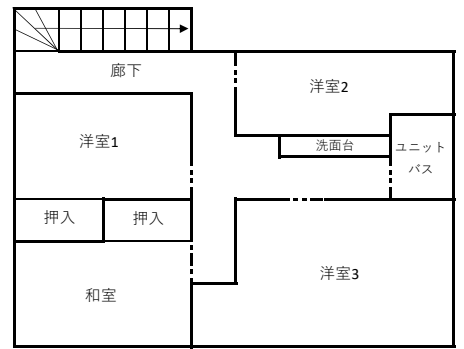

※現況と間取り図が異なる場合、現況を優先いたします。

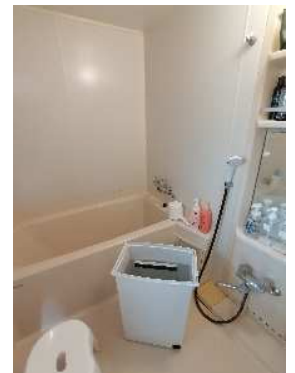

※令和4年9月現在の写真です。