

空き家バンク登録カード

登録 No.	165	分類	住宅	<input type="checkbox"/> 賃貸 <input checked="" type="checkbox"/> 売却		
物件住所地	蕪崎市穴山町					
希望価格	250万円 ※応相談					
物件の概要	面積		構造	建築年	昭和52年 5月12日新築	
	土地	410m ² 124坪	<input checked="" type="checkbox"/> 木造 <input type="checkbox"/> 軽量鉄骨造 <input type="checkbox"/> 鉄筋コンクリート <input type="checkbox"/> その他	補修の要否	補修の費用負担	
	建物	1階		57.87m ² 17.5坪	<input type="checkbox"/> 補修は不要 <input type="checkbox"/> 多少の補修必要 <input checked="" type="checkbox"/> 大幅な補修必要 <input type="checkbox"/> 現在補修中	<input type="checkbox"/> 所有者負担 <input checked="" type="checkbox"/> 入居者負担 <input type="checkbox"/> その他
		2階		-m ² -坪		
				-m ² -坪		
間取り	1階 <input checked="" type="checkbox"/> 和室(6)畳 ×2部屋 <input checked="" type="checkbox"/> 和室(4.5)畳 <input checked="" type="checkbox"/> 台所 <input checked="" type="checkbox"/> 風呂 <input checked="" type="checkbox"/> トイレ 2階 -					
利用状況	<input checked="" type="checkbox"/> 放置(1年未満) <input type="checkbox"/> 別荘 <input type="checkbox"/> その他		設備状況	電気 <input checked="" type="checkbox"/> 引き込み済み <input type="checkbox"/> その他 ガス <input checked="" type="checkbox"/> プロパンガス <input type="checkbox"/> IH <input type="checkbox"/> その他 風呂 <input type="checkbox"/> ガス <input checked="" type="checkbox"/> 灯油 <input type="checkbox"/> 電気 <input type="checkbox"/> その他 水道 <input checked="" type="checkbox"/> 上水道 <input type="checkbox"/> 簡易水道 <input type="checkbox"/> その他() 下水道 <input type="checkbox"/> 下水道 <input type="checkbox"/> 浄化槽 <input checked="" type="checkbox"/> その他(汲取り) トイレ <input type="checkbox"/> 水洗 <input checked="" type="checkbox"/> 汲取り / <input type="checkbox"/> 和 <input type="checkbox"/> 洋 車庫 <input type="checkbox"/> 有 <input checked="" type="checkbox"/> 無 物置 <input checked="" type="checkbox"/> 有 <input type="checkbox"/> 無 庭 <input checked="" type="checkbox"/> 有 <input type="checkbox"/> 無 その他 駐車スペースあり		
主要施設等への距離	■穴山駅		1.2km	【間取】 別紙のとおり 【地図】 		
	■バス停(桐の木)		1.9km			
	■蕪崎市役所		7.1km			
	■蕪崎相互病院		6.9km			
	■消防署		9.0km			
	■警察官駐在所		0.9km			
	■たんぼぼ保育園		4.7km			
	■蕪崎北東小学校		4.3km			
	■蕪崎東中学校		7.5km			
	■公営温泉		4.2km			
	■中央公園		5.0km			
	■スーパー		6.5km			
■ホームセンター		6.8km				
■コンビニ		1.7km				
特記事項	<input checked="" type="checkbox"/> 契約方法: 宅建協会指定の業者が仲介 <input checked="" type="checkbox"/> 富士山眺望可能 <input checked="" type="checkbox"/> 家庭菜園スペースあり <input checked="" type="checkbox"/> 水回り・壁・床・畳など大幅な改修必要					
受付日	令和4年5月9日		現地確認日	令和4年10月19日		
登録日	令和4年10月28日		有効期日	令和6年10月27日		
登録抹消日	<input type="checkbox"/> 契約成立 <input type="checkbox"/> 登録取消 <input type="checkbox"/> その他()					

※抵当権等が設定されている場合及び相続登記の必要がある場合は、特記事項へ記載してください。

1F

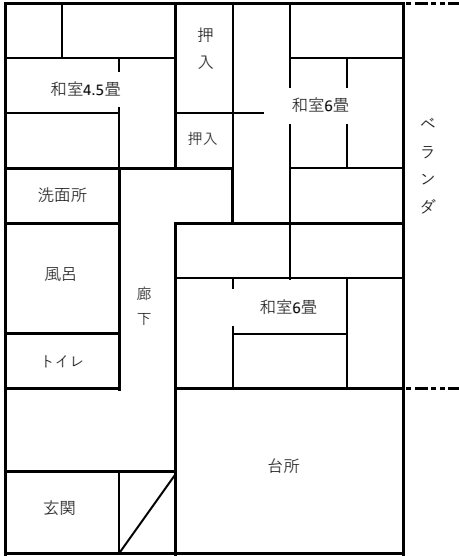

※現況と間取り図が異なる場合、現況を優先いたします。

