

空き家バンク登録カード

登録 No.	174	分類	住宅	<input type="checkbox"/> 賃貸 <input checked="" type="checkbox"/> 売却		
物件住所地	蕪崎市清哲町青木					
希望価格	3,300万円					
物件の概要	面積		構造	建築年	築年数不詳	
	土地	1593.73m <sup>2</sup> 482坪	<input checked="" type="checkbox"/> 木造 <input type="checkbox"/> 軽量鉄骨造 <input type="checkbox"/> 鉄筋コンクリート <input type="checkbox"/> その他	補修の要否	補修の費用負担	
	建物	1階		183.16m <sup>2</sup> 55.4坪	<input type="checkbox"/> 補修は不要 <input checked="" type="checkbox"/> 多少の補修必要 <input type="checkbox"/> 大幅な補修必要 <input type="checkbox"/> 現在補修中	<input type="checkbox"/> 所有者負担 <input checked="" type="checkbox"/> 入居者負担 <input type="checkbox"/> その他
		2階		33.12m <sup>2</sup> 10坪		
				10坪		
間取り	1階 <input checked="" type="checkbox"/> 和室(8)畳 ×4部屋 <input checked="" type="checkbox"/> 和室(3)畳 <input checked="" type="checkbox"/> 洋室 ×2部屋 <input checked="" type="checkbox"/> 茶室 <input checked="" type="checkbox"/> ダイニングキッチン <input checked="" type="checkbox"/> 風呂 <input checked="" type="checkbox"/> トイレ <input checked="" type="checkbox"/> 納戸 2階 <input checked="" type="checkbox"/> 洋室 ×2部屋 <input checked="" type="checkbox"/> 納屋					
利用状況	<input type="checkbox"/> 放置 ( )年 <input type="checkbox"/> 別荘 <input checked="" type="checkbox"/> その他(管理中)	設備状況	電気	<input checked="" type="checkbox"/> 引き込み済み <input type="checkbox"/> その他		
主要施設等への距離	■ 蕪崎駅		5.3km	ガス	<input type="checkbox"/> プロパンガス <input checked="" type="checkbox"/> IH <input type="checkbox"/> その他	
	■ バス停(青木)		0.8km	風呂	<input type="checkbox"/> ガス <input type="checkbox"/> 灯油 <input checked="" type="checkbox"/> 電気 <input type="checkbox"/> その他	
	■ 蕪崎市役所		4.3km	水道	<input type="checkbox"/> 上水道 <input checked="" type="checkbox"/> 簡易水道 <input type="checkbox"/> その他( )	
	■ 蕪崎相互病院		4.5km	下水道	<input type="checkbox"/> 下水道 <input checked="" type="checkbox"/> 浄化槽 <input type="checkbox"/> その他( )	
	■ 消防署	6.2km	トイレ	<input checked="" type="checkbox"/> 水洗 <input type="checkbox"/> 汲取り / <input type="checkbox"/> 和 <input checked="" type="checkbox"/> 洋		
	■ 警察官駐在所	4.9km	車庫	<input type="checkbox"/> 有 <input checked="" type="checkbox"/> 無 物置 <input checked="" type="checkbox"/> 有 <input type="checkbox"/> 無		
	■ すずらん保育園	4.2km	庭	<input checked="" type="checkbox"/> 有 <input type="checkbox"/> 無 その他 駐車スペースあり		
	■ 蕪崎北西小学校	1.1km	【間取】 別紙のとおり		【地図】 	
	■ 蕪崎西中学校	3.3km				
	■ 公営温泉	7.8km				
■ 中央公園	4.7km					
■ スーパー	5.6km					
■ ホームセンター	5.6km					
■ コンビニ	3.3km					
特記事項	<input checked="" type="checkbox"/> 契約方法: 宅建協会指定の業者が仲介 <input checked="" type="checkbox"/> 隣接農地・山林あり(農地: 1,331m <sup>2</sup> ・山林: 575m <sup>2</sup> ) <input checked="" type="checkbox"/> 古民家物件 <input checked="" type="checkbox"/> 蔵・倉庫つき <input checked="" type="checkbox"/> 富士山・八ヶ岳・茅ヶ岳眺望可能					
受付日	令和 4年9月17日		現地確認日	令和 4年11月28日		
登録日	令和 5年2月20日		有効期日	令和 7年2月19日		
登録抹消日	<input type="checkbox"/> 契約成立 <input type="checkbox"/> 登録取消 <input type="checkbox"/> その他( )					

\* 抵当権等が設定されている場合及び相続登記の必要がある場合は、特記事項へ記載してください。

# 1F

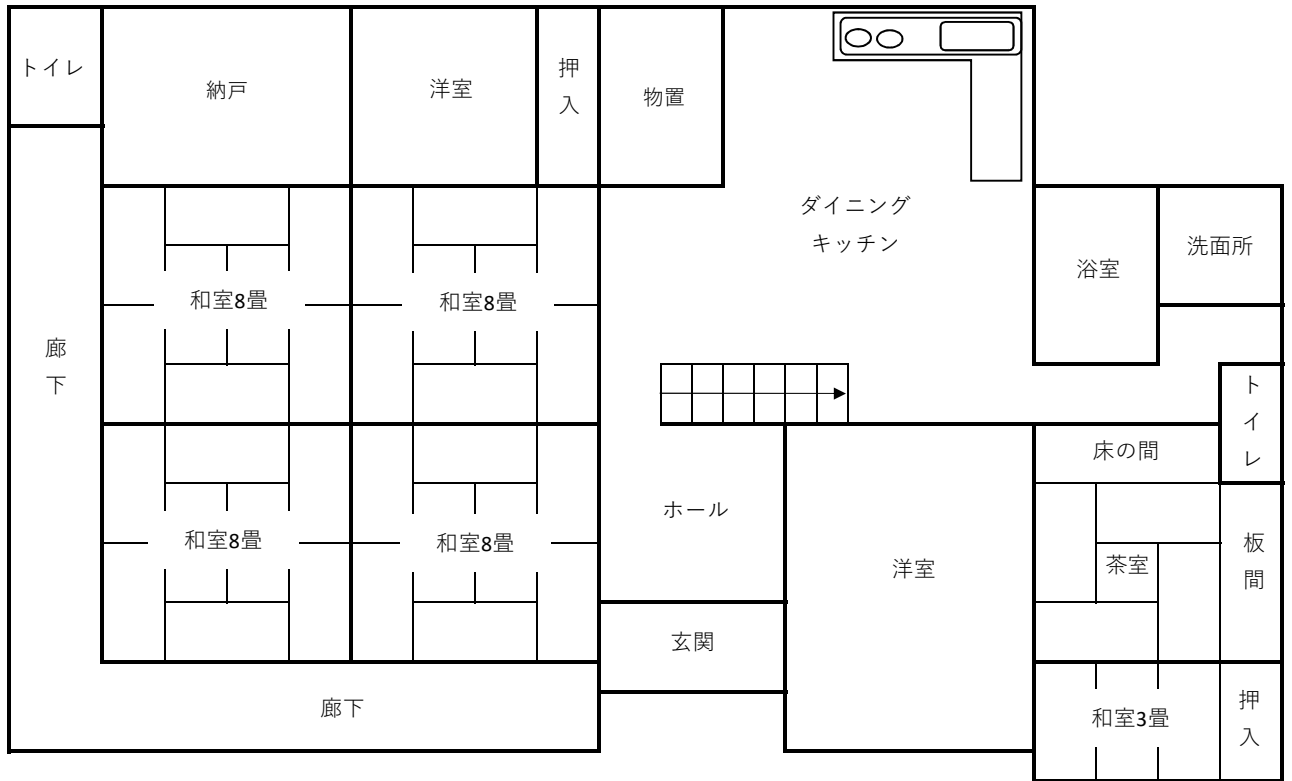

# 2F

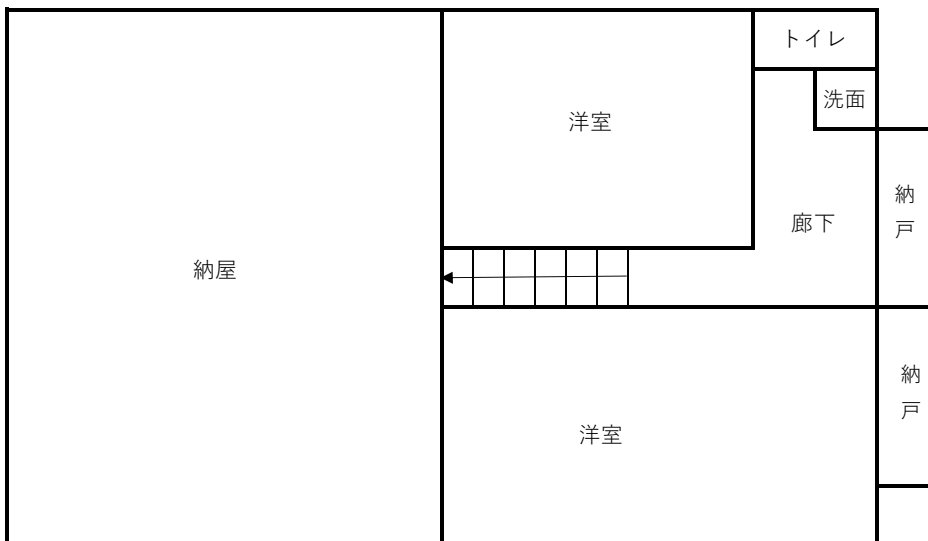

※現況と間取り図が異なる場合、現況を優先いたします。

