

空き家バンク登録カード

登録 No.	186	分類	住宅	<input type="checkbox"/> 賃貸 <input checked="" type="checkbox"/> 売却		
物件住所地	蕪崎市旭町上條中割					
希望価格	2,400万円					
物件の概要	面積		構造	建築年	平成5年 1月27日新築	
	土地	307.20m ² 92.9坪	<input checked="" type="checkbox"/> 木造 <input type="checkbox"/> 軽量鉄骨造 <input checked="" type="checkbox"/> 鉄筋コンクリート <input type="checkbox"/> その他	補修の要否	補修の費用負担	
	建物	1階		115.96m ² 35坪	<input checked="" type="checkbox"/> 補修は不要 <input type="checkbox"/> 多少の補修必要 <input type="checkbox"/> 大幅な補修必要 <input type="checkbox"/> 現在補修中	<input type="checkbox"/> 所有者負担 <input checked="" type="checkbox"/> 入居者負担 (補修をする場合) <input type="checkbox"/> その他
		2階		99.37m ² 30坪		
				30坪		
間取り	1階 <input checked="" type="checkbox"/> 和室(7.5)帖 <input checked="" type="checkbox"/> 納戸(4.5)帖 <input checked="" type="checkbox"/> 浴室 <input checked="" type="checkbox"/> 脱衣室 <input checked="" type="checkbox"/> トイレ <input checked="" type="checkbox"/> ガレージ 2階 <input checked="" type="checkbox"/> 和室(8)帖 <input checked="" type="checkbox"/> 洋室(8)帖 <input checked="" type="checkbox"/> 居間 <input checked="" type="checkbox"/> キッチン <input checked="" type="checkbox"/> トイレ					
利用状況	<input type="checkbox"/> 放置 ()年 <input type="checkbox"/> 別荘 <input checked="" type="checkbox"/> その他 (管理中)		設備状況 電気 <input checked="" type="checkbox"/> 引き込み済み <input type="checkbox"/> その他 ガス <input checked="" type="checkbox"/> プロパンガス <input type="checkbox"/> IH <input type="checkbox"/> その他 風呂 <input type="checkbox"/> ガス <input type="checkbox"/> 灯油 <input checked="" type="checkbox"/> 電気 <input type="checkbox"/> その他 水道 <input checked="" type="checkbox"/> 上水道 <input type="checkbox"/> 簡易水道 <input type="checkbox"/> その他() 下水道 <input checked="" type="checkbox"/> 下水道 <input type="checkbox"/> 浄化槽 <input type="checkbox"/> その他() トイレ <input checked="" type="checkbox"/> 水洗 <input type="checkbox"/> 汲取り / <input type="checkbox"/> 和 <input checked="" type="checkbox"/> 洋 車庫 <input checked="" type="checkbox"/> 有 <input type="checkbox"/> 無 物置 <input checked="" type="checkbox"/> 有 <input type="checkbox"/> 無 庭 <input checked="" type="checkbox"/> 有 <input type="checkbox"/> 無 その他			
主要施設等への距離	<input checked="" type="checkbox"/> 蕪崎駅	4.7km	【間取】 別紙のとおり 【地図】 			
	<input checked="" type="checkbox"/> バス停	0.4km				
	<input checked="" type="checkbox"/> 蕪崎市役所	4.2km				
	<input checked="" type="checkbox"/> 蕪崎市立病院	4.3km				
	<input checked="" type="checkbox"/> 消防署	4.5km				
	<input checked="" type="checkbox"/> 警察官駐在所	0.9km				
	<input checked="" type="checkbox"/> すずらん保育園	3.7km				
	<input checked="" type="checkbox"/> 甘利小学校	0.8km				
	<input checked="" type="checkbox"/> 蕪崎西中学校	4.1km				
	<input checked="" type="checkbox"/> 温泉施設	0.6km				
	<input checked="" type="checkbox"/> 中央公園	5.9km				
	<input checked="" type="checkbox"/> スーパー	5.0km				
<input checked="" type="checkbox"/> ホームセンター	5.0km					
<input checked="" type="checkbox"/> コンビニ	2.1km					
特記事項	<input checked="" type="checkbox"/> 契約方法：宅建協会指定の業者が仲介 <input checked="" type="checkbox"/> 住宅街に立地 <input checked="" type="checkbox"/> 富士山・八ヶ岳眺望可能 <input checked="" type="checkbox"/> 近くに温泉施設(蕪崎旭温泉)あり					
受付日	令和5年7月15日		現地確認日	令和5年7月28日		
登録日	令和5年8月24日		有効期日	令和7年8月23日		
登録抹消日	<input type="checkbox"/> 契約成立 <input type="checkbox"/> 登録取消 <input type="checkbox"/> その他()					

※抵当権等が設定されている場合及び相続登記の必要がある場合は、特記事項へ記載してください。

1F

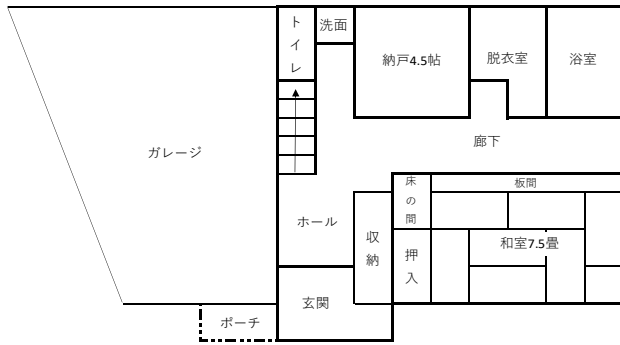

2F

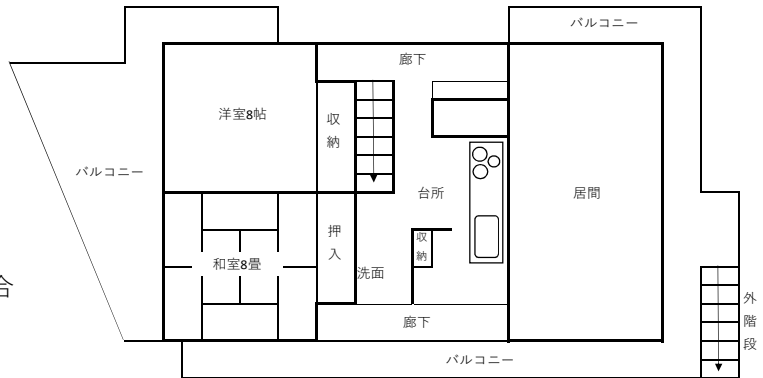

※現況と間取り図が異なる場合
現況を優先いたします。

【1F】



ガレージ



納戸



【2F】

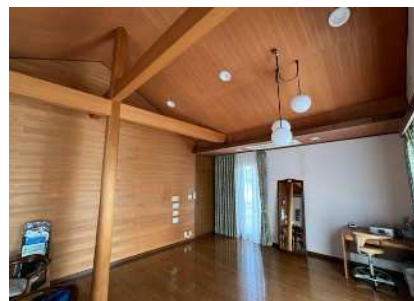

【庭・外階段】

