

空き家バンク登録カード

登録 No.	189	分類	住宅	<input type="checkbox"/> 賃貸 <input checked="" type="checkbox"/> 売却		
物件住所地	蕪崎市大草町若尾					
希望価格	700万円					
物件の概要	面積		構造	建築年	築年月日不詳	
	土地	753.44m <sup>2</sup> 227.9坪	<input checked="" type="checkbox"/> 木造 <input type="checkbox"/> 軽量鉄骨造 <input checked="" type="checkbox"/> 鉄筋コンクリート <input type="checkbox"/> その他	補修の要否	補修の費用負担	
	建物	1階		138.84m <sup>2</sup> 41.9坪	<input type="checkbox"/> 補修は不要 <input type="checkbox"/> 多少の補修必要 <input checked="" type="checkbox"/> 大幅な補修必要 <input type="checkbox"/> 現在補修中	<input type="checkbox"/> 所有者負担 <input checked="" type="checkbox"/> 入居者負担 <input type="checkbox"/> その他
		2階		40.57m <sup>2</sup> 12.2坪		
				12.2坪		
間取り	1階 <input checked="" type="checkbox"/> 和室(8)畳 ×5部屋 <input checked="" type="checkbox"/> 洋間 <input checked="" type="checkbox"/> 台所 <input checked="" type="checkbox"/> 風呂 <input checked="" type="checkbox"/> トイレ 2階 <input checked="" type="checkbox"/> 和室(8)畳 <input checked="" type="checkbox"/> 和室(6)畳 <input checked="" type="checkbox"/> 洋室(4)帖					
利用状況	<input type="checkbox"/> 放置( )年 <input type="checkbox"/> 別荘 <input checked="" type="checkbox"/> その他(管理中)		設備状況	電気	<input checked="" type="checkbox"/> 引き込み済み <input type="checkbox"/> その他	
主要施設等への距離	■ 蕪崎駅	2.8km		ガス	<input checked="" type="checkbox"/> プロパンガス <input type="checkbox"/> IH <input type="checkbox"/> その他	
	■ バス停(若尾)	0.3km		風呂	<input checked="" type="checkbox"/> ガス <input type="checkbox"/> 灯油 <input type="checkbox"/> 電気 <input type="checkbox"/> その他	
	■ 蕪崎市役所	1.6km		水道	<input checked="" type="checkbox"/> 上水道 <input type="checkbox"/> 簡易水道 <input type="checkbox"/> その他( )	
	■ 蕪崎市立病院	2.4km		下水道	<input type="checkbox"/> 下水道 <input checked="" type="checkbox"/> 浄化槽 <input type="checkbox"/> その他( )	
	■ 消防署	2.6km	トイレ	<input checked="" type="checkbox"/> 水洗 <input type="checkbox"/> 汲取り / <input type="checkbox"/> 和 <input checked="" type="checkbox"/> 洋		
	■ 警察官駐在所	2.0km	車庫	<input type="checkbox"/> 有 <input checked="" type="checkbox"/> 無 物置 <input checked="" type="checkbox"/> 有 <input type="checkbox"/> 無		
	■ すずらん保育園	1.1km	庭	<input checked="" type="checkbox"/> 有 <input type="checkbox"/> 無 その他 敷地内駐車可能		
	■ 甘利小学校	1.7km	【間取】 別紙のとおり		【地図】 	
	■ 蕪崎西中学校	1.5km	【地図】			
	■ 公営温泉	6.9km	【地図】			
■ 中央公園	3.4km	【地図】				
■ スーパー	2.9km	【地図】				
■ ホームセンター	2.9km	【地図】				
■ コンビニ	1.3km	【地図】				
特記事項	<input checked="" type="checkbox"/> 契約方法: 宅建協会指定の業者が仲介 <input checked="" type="checkbox"/> 住宅街に立地 <input checked="" type="checkbox"/> 富士山・八ヶ岳眺望可能 <input checked="" type="checkbox"/> 下水道接続可能					
受付日	令和 5年8月17日		現地確認日	令和 5年9月5日		
登録日	令和 5年9月21日		有効期日	令和 7年9月20日		
登録抹消日	<input type="checkbox"/> 契約成立 <input type="checkbox"/> 登録取消 <input type="checkbox"/> その他( )					

\* 抵当権等が設定されている場合及び相続登記の必要がある場合は、特記事項へ記載してください。

# 1F

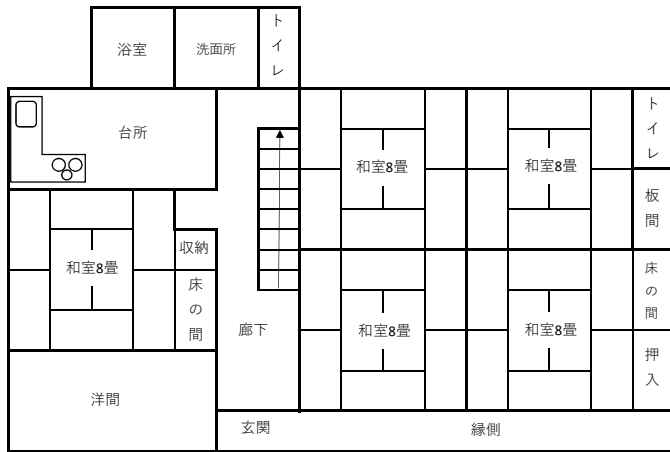

# 2F

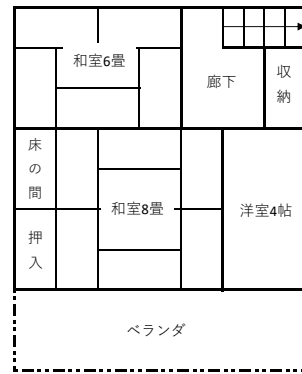

※現況と間取り図が異なる場合、現況を優先いたします。

