

空き家バンク登録カード

登録 No.	190	分類	住宅	<input type="checkbox"/> 賃貸 <input checked="" type="checkbox"/> 売却		
物件住所地	蕪崎市穂坂町三之蔵					
希望価格	500万円					
物件の概要	面積		構造	建築年	築年月日不詳	
	土地	486.01m <sup>2</sup> 147坪	<input checked="" type="checkbox"/> 木造 <input type="checkbox"/> 軽量鉄骨造 <input type="checkbox"/> 鉄筋コンクリート <input type="checkbox"/> その他	補修の要否	補修の費用負担	
	建物	1階		121.48m <sup>2</sup> 36.7坪	<input type="checkbox"/> 補修は不要 <input type="checkbox"/> 多少の補修必要 <input checked="" type="checkbox"/> 大幅な補修必要 <input type="checkbox"/> 現在補修中	<input type="checkbox"/> 所有者負担 <input checked="" type="checkbox"/> 入居者負担 <input type="checkbox"/> その他
		2階		69.42m <sup>2</sup> 20.9坪		
				間取り		
2階 <input checked="" type="checkbox"/> 養蚕室						
利用状況	<input type="checkbox"/> 放置 ( )年 <input type="checkbox"/> 別荘 <input checked="" type="checkbox"/> その他 ( 管理中 )		設備状況	電気	<input checked="" type="checkbox"/> 引き込み済み <input type="checkbox"/> その他	
主要施設等への距離	<input checked="" type="checkbox"/> 蕪崎駅	6.1km		ガス	<input checked="" type="checkbox"/> プロパンガス <input type="checkbox"/> IH <input type="checkbox"/> その他	
	<input checked="" type="checkbox"/> バス停	—Km		風呂	<input checked="" type="checkbox"/> ガス <input type="checkbox"/> 灯油 <input type="checkbox"/> 電気 <input type="checkbox"/> その他	
	<input checked="" type="checkbox"/> 蕪崎市役所	6.9km		水道	<input checked="" type="checkbox"/> 上水道 <input type="checkbox"/> 簡易水道 <input type="checkbox"/> その他( )	
	<input checked="" type="checkbox"/> 蕪崎相互病院	7.3km		下水道	<input type="checkbox"/> 下水道 <input checked="" type="checkbox"/> 浄化槽 <input type="checkbox"/> その他( )	
	<input checked="" type="checkbox"/> 消防署	7.9km	トイレ	<input checked="" type="checkbox"/> 水洗 <input type="checkbox"/> 汲取り / <input type="checkbox"/> 和 <input checked="" type="checkbox"/> 洋		
	<input checked="" type="checkbox"/> 警察官駐在所	3.9km	車庫	<input type="checkbox"/> 有 <input checked="" type="checkbox"/> 無 物置 <input checked="" type="checkbox"/> 有 <input type="checkbox"/> 無		
	<input checked="" type="checkbox"/> 穂坂保育園	3.0km	庭	<input checked="" type="checkbox"/> 有 <input type="checkbox"/> 無 その他 敷地内駐車可能		
	<input checked="" type="checkbox"/> 穂坂小学校	3.8km	【間取】 別紙のとおり			
	<input checked="" type="checkbox"/> 蕪崎東中学校	5.0km	【地図】 			
	<input checked="" type="checkbox"/> 公営温泉	6.1km				
<input checked="" type="checkbox"/> 中央公園	5.8km					
<input checked="" type="checkbox"/> スーパー	4.9km					
<input checked="" type="checkbox"/> ホームセンター	5.4km					
<input checked="" type="checkbox"/> コンビニ	3.8km					
特記事項	<input checked="" type="checkbox"/> 契約方法：宅建協会指定の業者が仲介 <input checked="" type="checkbox"/> 隣接農地あり (536m <sup>2</sup> ・金額含) <input checked="" type="checkbox"/> キッチン・トイレ・浴室・土間のリフォーム歴あり (約10年前) <input checked="" type="checkbox"/> 雨漏りあり					
受付日	令和 5年8月17日	現地確認日	令和 5年9月5日			
登録日	令和 5年9月21日	有効期日	令和 7年9月20日			
登録抹消日	<input type="checkbox"/> 契約成立 <input type="checkbox"/> 登録取消 <input type="checkbox"/> その他( )					

\* 抵当権等が設定されている場合及び相続登記の必要がある場合は、特記事項へ記載してください。

# 1F

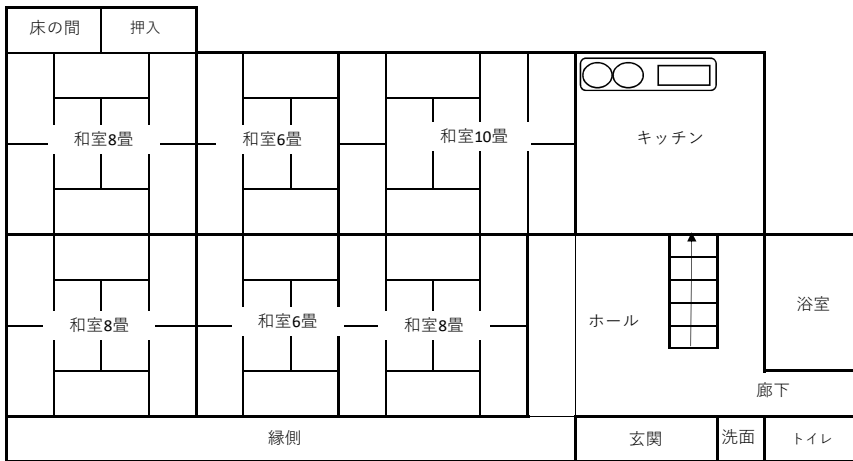

# 2F



※現況と間取り図が異なる場合、現況を優先いたします。

