

空き家バンク登録カード

登録 No.	193	分類	住宅	<input type="checkbox"/> 賃貸 <input checked="" type="checkbox"/> 売却			
物件住所地	蕪崎市本町一丁目						
希望価格	2,200万円						
物件の概要	面積		構造	建築年	築年月日不詳		
	土地	529.22m <sup>2</sup> 160坪		<input checked="" type="checkbox"/> 木造 <input type="checkbox"/> 軽量鉄骨造 <input type="checkbox"/> 鉄筋コンクリート <input type="checkbox"/> その他	補修の要否	補修の費用負担	
	建物	1階	94.55m <sup>2</sup>		<input type="checkbox"/> 補修は不要 <input type="checkbox"/> 多少の補修必要 <input checked="" type="checkbox"/> 大幅な補修必要 <input type="checkbox"/> 現在補修中	<input type="checkbox"/> 所有者負担 <input checked="" type="checkbox"/> 入居者負担 <input type="checkbox"/> その他	
			28.6坪				
		2階	49.59m <sup>2</sup>				
15坪							
間取り	1階 <input checked="" type="checkbox"/> 和室(8)畳 ×2部屋 <input checked="" type="checkbox"/> 和室(10)畳 <input checked="" type="checkbox"/> 台所 <input checked="" type="checkbox"/> 風呂 <input checked="" type="checkbox"/> トイレ 2階 <input checked="" type="checkbox"/> 和室(6)畳 <input checked="" type="checkbox"/> 和室(8)畳						
利用状況	<input checked="" type="checkbox"/> 放置(8年) <input type="checkbox"/> 別荘 <input type="checkbox"/> その他		設備状況	電気	<input checked="" type="checkbox"/> 引き込み済み <input type="checkbox"/> その他		
主要施設等への距離	■ 蕪崎駅			0.3km	ガス	<input checked="" type="checkbox"/> プロパンガス <input type="checkbox"/> IH <input type="checkbox"/> その他	
	■ バス停			0.2Km	風呂	<input type="checkbox"/> ガス <input type="checkbox"/> 灯油 <input checked="" type="checkbox"/> 電気 <input type="checkbox"/> その他	
	■ 蕪崎市役所			0.45km	水道	<input checked="" type="checkbox"/> 上水道 <input type="checkbox"/> 簡易水道 <input type="checkbox"/> その他( )	
	■ 蕪崎市立病院			1.0km	下水道	<input checked="" type="checkbox"/> 下水道 <input type="checkbox"/> 浄化槽 <input type="checkbox"/> その他( )	
	■ 消防署		1.6km	トイレ	<input checked="" type="checkbox"/> 水洗 <input type="checkbox"/> 汲取り / <input type="checkbox"/> 和 <input checked="" type="checkbox"/> 洋		
	■ 交番		0.55km	車庫	<input type="checkbox"/> 有 <input checked="" type="checkbox"/> 無	物置	<input checked="" type="checkbox"/> 有 <input type="checkbox"/> 無
	■ 蕪崎東保育園		0.8km	庭	<input checked="" type="checkbox"/> 有 <input type="checkbox"/> 無		
	■ 蕪崎小学校		0.35km	【間取】		【地図】	
	■ 蕪崎東中学校		1.5km	別紙のとおり			
	■ 公営温泉		4.9km				
■ 中央公園		2.4km					
■ スーパー		0.5km					
■ ホームセンター		0.5km					
■ コンビニ		0.7km					
特記事項	<input checked="" type="checkbox"/> 契約方法：宅建協会指定の業者が仲介 <input checked="" type="checkbox"/> 市街地に立地 <input checked="" type="checkbox"/> 蕪崎駅徒歩約5分						
受付日	令和 5年5月2日		現地確認日	令和 5年6月1日			
登録日	令和 5年9月25日		有効期日	令和 7年9月24日			
登録抹消日	<input type="checkbox"/> 契約成立 <input type="checkbox"/> 登録取消 <input type="checkbox"/> その他( )						

\* 抵当権等が設定されている場合及び相続登記の必要がある場合は、特記事項へ記載してください。

# 1F

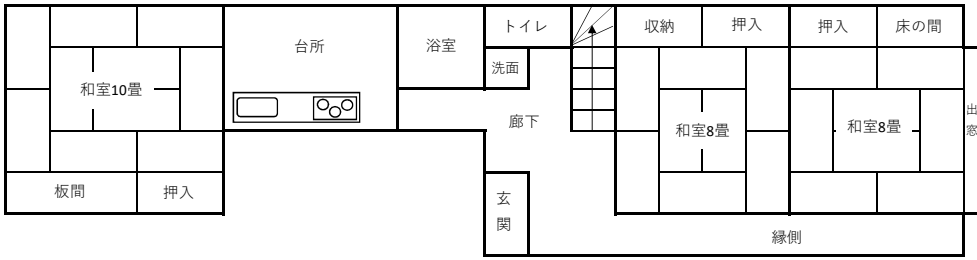

# 2F

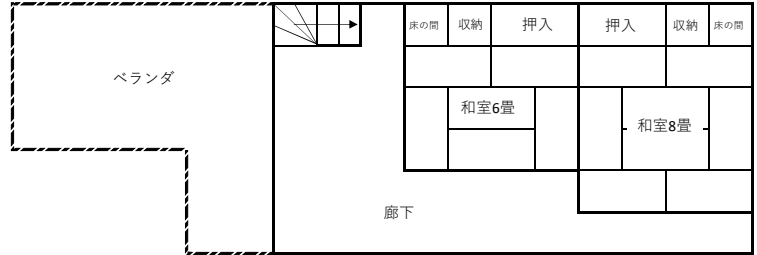

※現況と間取り図が異なる場合、現況を優先いたします。

