

広報

にらさき

8



甘～い桃がなりました!

もくじ

P2 住基ネットワークシステム / 在宅福祉サービスのお知らせ P3 市民満足度・重要度調査 P4 肺がん・結核レントゲン検診
P7 葦崎図書館ニュース / 児童センター行事 P8～ 葦崎フォトニュース P10～ 暮らしの情報 P12 8月のカレンダー

「住民基本台帳ネットワークシステム」

住民基本台帳は、現在、選挙人名簿の作成、国民健康保険や国民年金の被保険者としての資格の管理、児童手当の受給資格管理など、市町村が行う各種行政サービスの基礎として、行政の合理化や住民の利便の推進に役立っています。今回、住民票の記載事項として新たに住民票コードを加え、このコードを基に、市町村の区域を越えた住民基本台帳に関する事務の処理や、国の機関等に対する本人確認情報の提供を行うための仕組みが整備されますが、これが住民基本台帳ネットワークシステム(住民ネット)と呼ばれるものです。住民ネットでは、万全のセキュリティ措置を講ずることになっており、個人のプライバシーは厳重に保護されます。

「第1次サービス」

行政機関へ申請・届出を行う際、住民票の写しの添付の省略が可能になります。

申請・届出を行う場合に、多くの手続きで住民票の写しなどが求められます。住民ネットシステムから行政機関へ本人確認情報を提供することにより、住民票の写しを取りに行ったり、証明を受けに行く負担が軽くなります。また、行政側でも、常に最新で正確な居住情報、生存情報などを確認することが可能となり、年金の過払い防止など、公平で効率的な行政を行うことができます。

「第2次サービス」

(平成15年8月)
本人や世帯の住民票の写しの交付が住民ネットシステムを通じて、全国どこの市区町村でも可能となります。

住民票コードは、住民基本台帳法に基づき、全ての方の住民票に記載される11けたの無作為に抽出された番号になります。この番号には個人を特定する情報は含まれません。また、民間部門での利用は禁止されております。



住民票コードを8月5日以降、各世帯ごとに通知します。

通知された住民票コードは、今後、行政機関への届出・申請の際に求められることがありますので、大切に保管してください。

問い合わせ
市民室市民係内線112・113

住民票コードについて

平成14年8月5日以降、個人ごとの住民票に新たに住民票コードが記載されます。住民ネットから行政機関へ提供する本人確認情報は、法律により4情報〔氏名・生年月日・性別・住所〕住民票コードとこれらの変更情報に限定され、また、行政機関の利用できる事務についても、法律で具体的に規定されています。住民票コードを民間が使用することは、法律で禁止されています。住民票コードは、市区町村へ申し出ることにより変更することができます。

福祉室から、在宅福祉サービスのお知らせ

蕪崎市では要介護高齢者及び、ひとり暮らし高齢者並びにその家族のために、現在次のような在宅福祉サービスを提供し、在宅で生活していくことの支援をしています。サービスの詳しい内容等につきましては、市役所高齢者福祉係、または地区の民生委員におたずねください。福祉室高齢者福祉係 ☎内線139

サービス名	対象者	内 容
ホームヘルパーサービス	介護保険サービス対象外の高齢者	ホームヘルパーによる家事援助
訪問理美容サービス	寝たきり高齢者	理美容店による自宅での散髪券/年2回分交付
介護用品の支給 (おむつ給付)	要介護度3以上の方 失禁症状がある高齢者 重度身体障害者	毎月1回紙おむつ、パットを自宅へ配達
地域住民グループ支援(民生委員によるヤクルト訪問)	ひとり暮らし高齢者・寝たきり高齢者・88歳以上の方	月1回民生委員による訪問活動
生きがい活動支援 (デイサービス)	ひとり暮らし高齢者 介護保険サービス対象外の高齢者	デイサービスセンターでの日常訓練、趣味活動、入浴、昼食のサービス(送迎あり)
配食サービス	ひとり暮らし高齢者・高齢者夫婦世帯の方	週4回(月・火・木・金)昼食の配達
ふれあいペンダント設置	ひとり暮らし高齢者	緊急連絡装置の設置 高齢者が緊急ボタンにより消防本部へ通報
さわやかコール	ひとり暮らし高齢者	心の悩みや不安軽減のために月1回オペレーターが電話で話しかけを行う。



市の行政サービスについて 市民満足度・重要度調査

市で行っている「行政サービス」について、市民の皆さんがどれくらい満足しているかを把握するため、「韮崎市の行政サービスに対する満足度と重要度に関するアンケート」を行いましたので、その結果を公表します。

このアンケートは、市民の皆さんの声を活かした行政活動を目指すために行ったもので、市内在住で二十歳以上の市民の皆さん千五百人を対象に、市が取り組む三十一の行政サービスに対する満足度と重要度を調査しました。有効回答数は五百七十七件、回収率は三十四・五％でした。

調査結果をまとめたものが下図の「満足度・重要度の散布図（部分拡大）」で、図に示された各項目が、図の右にあるほど満足度が高く、図の上にあるほど重要度が高いということになります。

満足度は「非常に不満」から「非常に満足」まで、重要度は「まったく重要でない」から「非常に重要である」までの、それぞれ6段階で回答していただきました。回答いただいた各項目に対する1から6までの評価の平均が、満足度・重要度のポイント（点数）になっています。

*アンケート集計結果

満足度は、「健康づくりの推進」の四・三九ポイント（やや満足と満足の中間）から、「賑わいを創る商業の展開」の三・三〇ポイント（やや不満とやや満足の中間）の間に分布しました。「健康づくりの推進」のほか、開かれた行政の推進（四・一六ポイント）や、子育て支援体制の充実（四・一二ポイント）、文化・芸術の振興（四・一一ポイント）などの施策が上位を占めています。

重要度は、「医療体制の充実」の五・三三ポイント（重要である）と非常に重要であるの中間）から、「コミュニティ活動・交流活動の推進」の四・〇八ポイント（まあ重要である）と重要であるの中間）の間に分布しました。「医療体制の充実」のほか、「自然環境の保全」（五・一九ポイント）や「社会保障システム（五・一八ポイント）、資源循環型社会の構築」（五・一六％）などの施策が上位を占めています。

なお、市政全般に対する総合満足度は三・七九ポイントとなりました。

* 行政サービスの向上に向けて市では、このアンケート結果を受けて市民ニーズに応えるため、さらに皆さんにより満足いただけるよう、これからの行政活動に反映してまいります。

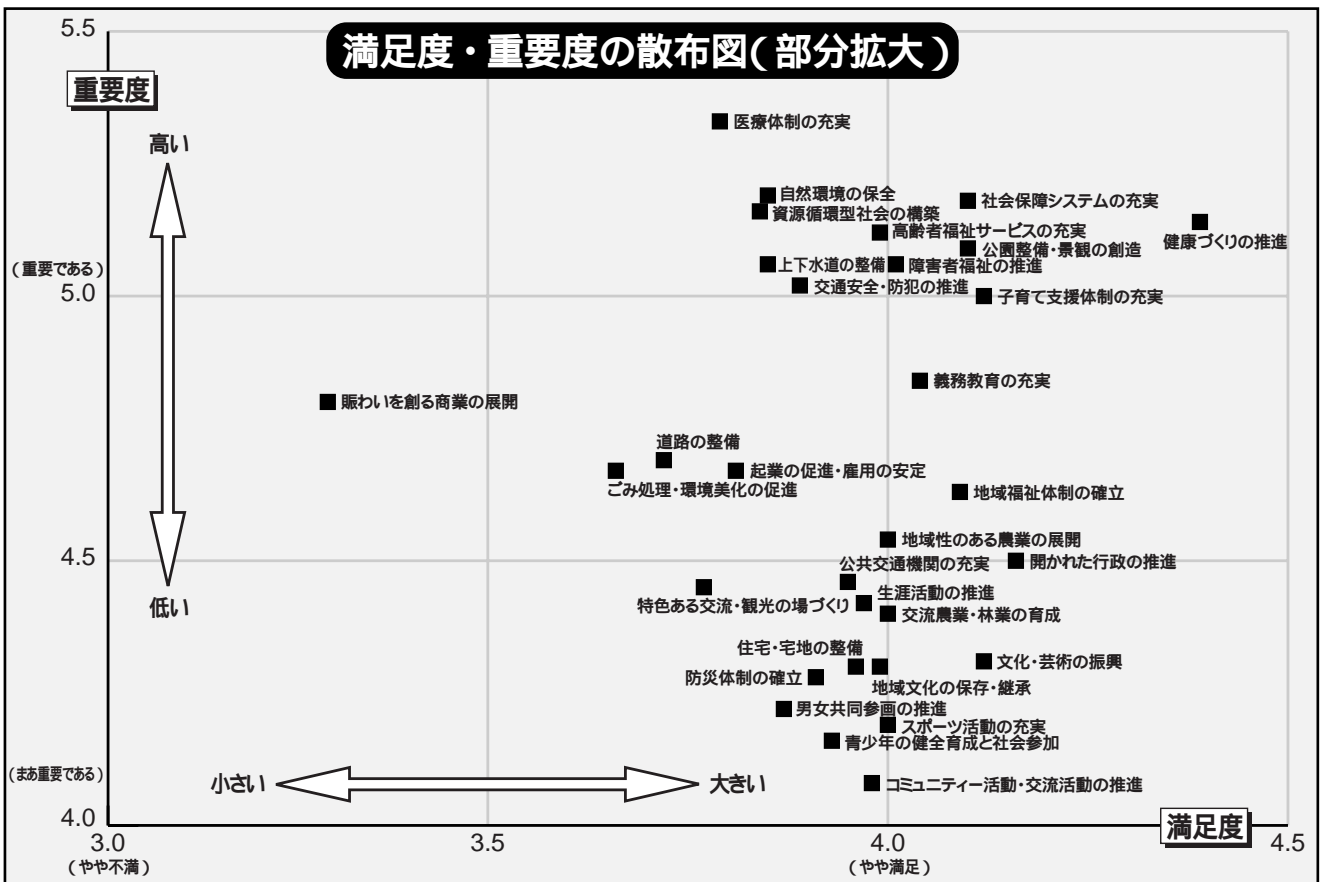

アンケート結果は市ホームページでもご覧いただけます。 問い合わせ・企画財政室企画政策係（内線☎322・323）

韮崎市ホームページアドレス <http://www.city.nirasaki.yamanashi.jp/>

肺がん・結核レントゲン検診

年に一度は必ず受診を

都合のよい会場で

年1回の検診は、必ず受けて

ここ数年、結核になる人が増えています。しかし、早期発見、早期治療をすれば、結核は決して怖い病気ではありません。正しい知識と検診を受けることで、結核を予防しましょう。

結核は胸のレントゲン写真をとらないと分かりません。このため、症状がなくても年1回は必ず検診を受けましょう。

市では、次の日程のとおり市内各地域を巡回してレントゲン検診を実施します。早期発見のため必ず受診しましょう。

【対象者】市内にお住まいの18歳以上の方で、勤務先・学校や医療機関などで結核レントゲン検診を定期的を受けていない方（妊娠中又は妊娠していると思われる方は除く）。

【検診料金】無料

なお、検診の結果につきましては、精密検査を要する方のみご連絡いたします。

受診票を配布します

受診票を、各地区の回覧により配布いたしますので、必要事項を記入の上、必ず検診会場受付に提出してください。なお、受診票は、検診会場にも用意しておりますのでご利用ください。

肺がん・結核レントゲン日程表

検診月日	時間	検診会場	町名	検診月日	時間	検診会場	町名		
8月20日(火)	8:50~9:20	柳平公民館	穂坂町	8月30日(金)	10:50~11:20	宇波円井・小沢正文(宅)	円野町		
	9:30~10:20	穂坂コミュニティーセンター			1:00~1:30	下円井公民館			
	10:40~11:10	上今井公民館			1:40~2:00	入野野公民館			
	11:20~11:40	長久保公民館			2:10~2:40	折居公民館	清哲町		
	1:10~1:40	県営住宅穂坂団地			2:50~3:20	青木公民館			
	1:50~2:20	鳥の小池改善センター			3:30~4:00	近戸神社			
	2:30~3:20	三ツ沢公民館			9月3日(火)	9:00~9:30	御杉公民館	神山町	
	3:30~4:00	原公民館				9:40~10:10	泉勝院		
8月21日(水)	9:00~9:30	上の原公民館	藤井町	10:20~10:50		J A 梨北神山支所	神山町		
	9:40~10:50	日之城公民館		11:00~11:30		鍋山公民館			
	11:00~11:40	三之蔵公民館		1:00~1:30		北原公民館	旭町		
	1:10~1:50	駒井・極楽寺		1:40~2:30		金山神社			
	2:00~2:40	絵見堂公民館		2:40~3:00		御堂住宅広場	神山町		
	2:50~3:30	藤井公民館		9月5日(木)		9:00~10:00	山口公民館	旭町	
	3:40~4:00	居酒屋「徳」駐車場			10:10~10:50	旭公民館			
	8月23日(金)	9:00~9:30			南下条公民館	中田町	11:00~11:30		鍛冶屋公民館
9:40~10:00		雇用促進住宅藤井	1:00~1:20		山寺公民館				
10:10~10:40		北下条団地自治会館	1:30~2:10		南割公民館				
10:50~11:20		上野公民館	9月6日(金)		2:40~3:20		保健福祉センター	葦崎地区	
11:30~11:50		葦崎中央公園駐車場			9:00~9:30		若尾団地公民館		
1:30~2:10		中条上野・高添旭(宅)			9:40~10:40		若尾公民館		
2:20~3:10		J A 梨北穴山支所		10:50~11:50	大草公民館		竜岡町		
3:20~3:40		石水公民館		1:30~1:50	SPARすずらん店駐車場				
8月27日(火)	9:00~9:50	上ノ山公民館		穴山町	2:10~2:50	町屋公民館			
	10:10~10:50	岩下公民館			9月9日(月)	9:00~9:40	若尾新田公民館		
	11:00~11:50	葦崎東保育園				9:50~10:10	雇用促進住宅竜岡		
	1:30~2:10	片倉工業グラウンド	10:20~11:20			坂の上公民館			
	2:20~3:40	保健福祉センター	1:00~2:00			竜岡公民館			
	8月29日(木)	9:00~9:30	重久公民館			中田町	2:10~3:00	越道公民館	
		9:50~10:40	伊藤窪公民館				9月10日(火)	9:00~9:40	祖母石公民館
		10:50~11:20	久保公民館					9:50~10:20	祖母石団地集会場
1:00~2:00		小田川公民館	10:30~11:00	一ツ谷公民館					
2:20~2:50		県営住宅葦崎団地	11:20~11:50	富士見ヶ丘公民館					
3:00~4:10		中田公民館	1:30~2:30	葦崎市役所					
8月30日(金)		9:00~10:00	上円井公民館	円野町	2:40~3:40			旧合同庁舎跡地駐車場	
		10:10~10:40	J A 梨北円野支所		3:50~4:20			保健福祉センター	

お願い
 検診は、検診車で各地を巡回します。必ず時間を守ってください。
 最寄りの会場で受診できない方は、ほかの会場でも受診できますので必ず受診してください。

シートベルト着用率 100%キャンペーン

4 10 4 10

毎月14日は「死を止めるシートの日」

最近エアバッグを装着した車が増えていますが、エアバッグが付いているからと言って、シートベルトをしなくてもいいというものではありません。エアバッグはあくまで補助装置で、シートベルトの代用にはなりません。

県内におけるシートベルトの着用率は非常に低く、JAFの調査によると平成11年12年13年と3年連続全国ワースト1位という状況です。

このような状況から、広く県民にシートベルトの着用を呼びかけ、着用率の向上を図ることを目的に、毎月14日を「死を止めるシートの日」として、シートベルト着用率100%キャンペーンを実施しています。交通事故により亡くなった方のシートベルト着用率は非常に低く約半数がシートベルトをしていれば助かったと認められます。

シートベルトは最も有効な安全装置であり、万が一の事故からあなたを守る命綱です。

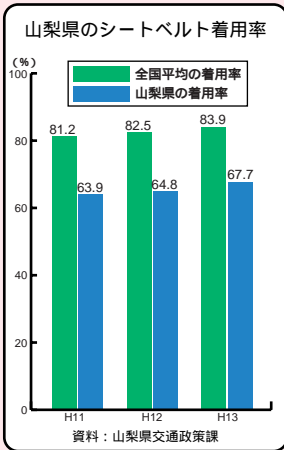

車に乗ったら必ずシートベルトを着用しましょう。

ごみを燃やすことはやめて!

野外でのごみの焼却(野焼き)は、法律で禁止されています。

いまだに庭先や河川敷などで家庭ごみを焼却しているのが見受けられます。家庭でビニール系のごみを燃やすとダイオキシン等の有害物質が発生しますので、絶対に燃やさないで下さい。

違法な野焼きは、罰金や懲役(3年以下の懲役、若しくは300万以下の罰金)がありますので、きちんと分別し、ごみステーションに出しましょう。

× こんなごみ焼却はできません! ×



一斗缶で

(注意)
参考例ですので、これだけではありません。

石・ブロック等で



ドラム缶で

**平成14年12月1日から法律が厳しくなります!
法律で定めた設備以外でのごみ焼却が禁止されます。**

法律で定めた設備

800以上の高温でごみを焼却することができること。

温度を測定するための装置が設けられていること。

温度を保つためのバーナー(助燃装置)が設けられていること。

外気と遮断された状態でごみを投入でき、焼却できること。

その他、煙突以外から燃焼ガスを出さない等、**焼却方法**も法律で定められます。

一人ひとりの心掛けで自然環境を守りましょう。

問い合わせ 環境室廃棄物対策係(☎内線123)

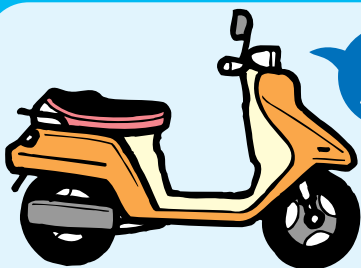

廃車の手続き忘れていませんか?

軽自動車税は、毎年4月1日現在で所有している方に税金が課せられます。破損・廃棄等で使用していない車両のある方は、下記の方法により急廃車の手続きをしてください。

韮崎市役所で廃車するもの

原動機付自転車(50CC ~ 125CC)
小型特殊自動車(農耕作業用・その他)
ミニカー



必要書類

- ・ナンバープレート
- ・印鑑
- ・標識交付証明書(なくても可)

問い合わせ

税務室市民税係
☎内線152・153・154

軽自動車協会で廃車するもの

軽自二輪車(126CC ~ 250CC)
軽自三輪車
軽自四輪車
二輪小型自動車(251CC ~)

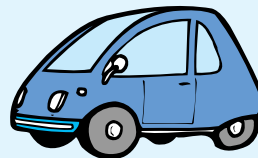

必要書類

- ・ナンバープレート
- ・印鑑
- ・車検証

問い合わせ

軽自動車協会
☎055-262-7548

その他、ご不明な点がある場合は、車種に応じてお問い合わせください。

武田の里生涯学習フエスタ「にらさき」
 第47回武田の里生涯学習文化祭
 野外コーナー参加者募集

武田の里生涯学習文化祭実行委員会では10月26・27日の2日間に野外コーナーに参加される方を募集します。
 募集コーナー
 ・フリーマーケット
 ・手作り地元特産品即売
 ・各種体験コーナー

開催日時
 10月26日(土)・27日(日)
 (1日だけの参加も可能)

開催時間
 午前10時～午後4時
 開催場所
 武田の里生涯学習文化祭実行委員会
 機・敷物(シート)等は持参
 募集期限
 9月30日(月)

申込み先
 武田の里生涯学習文化祭実行委員会
 (生涯学習推進室社会教育係)
 (☎内線223)

山梨県警察 官募集

山梨県警察では、現在、警察官を募集しています。試験区分受験資格、試験日等については、次のとおりです。

試験区分「警察官B(男女)」
 受験資格 昭和47年4月2日～昭和60年4月1日生れで、大学卒業及び卒業見込み者以外の方
 試験日 9月22日(日)

場所 山梨学院大学

申込受付期間 7月24日(水)～8月23日(金)(受付中)

詳細は山梨県警察本部総務課又は最寄りの警察署、交番等にお問い合わせ下さい。
 お問い合わせ
 055 235 2121
 (内線2633)

フリーダイヤル
 0120 314874

いきいき健康教室参加者募集

多くの生活習慣病は、栄養、食生活や運動との関係が深いことから、日常の食事や運動に着目し、生活習慣病としての骨粗鬆症と高脂血症の健康教室を開きます。

各教室は、医師、保健師、栄養士が担当しますので、関心のある方ならどなたでも参加できます。

場所 保健福祉センター
 参加費 無料
 定員 20名(先着順)
 申込み期限 8月30日(金)
 申込・問い合わせ
 健康推進室保健予防係
 ☎23 4310

環境基本計画策定「市民ワークショップ」参加者募集

武田市の生活環境や自然環境の保全を目的に、環境施策の基本的な指針になる「環境基本計画」を策定しています。市民の皆さんと一緒に、環境保全のために何をすべきか、何ができるかについて

て提言していただきます。
 *定員等ありますので、詳しくはお問い合わせください。
 募集期限 8月15日(木)
 問い合わせ 環境室環境保全係
 (☎内線122)

盲導犬を貸与します

山梨県では、重度視覚障害者の社会活動への参加を促進するために、盲導犬を無償で貸与します。なお、歩行訓練時の食事代、貸与後の盲導犬の飼育費や管理費などはご本人の負担となります。

貸与対象者 全てに該当する方
 満18歳以上の者で県内に1年以上居住している在宅の方
 身体障害者手帳(視覚障害1級)をお持ちの方
 1ヶ月間の泊まりでの歩行訓練が受けられる方
 受付期間 8月30日(金)まで
 貸与頭数 2頭
 受付窓口
 峡北地域振興局健康福祉部
 ☎23 3058



所得状況届提出のお願い

特別障害者手当・障害児福祉手当・特別児童扶養手当を受給している方(7月中に認定請求された方含む)は、7月下旬頃、対象者に市福祉室より書式を送付しますので留意事項に従い、定めら

た期限内に所得状況届を提出して下さい。

提出のない場合、8月以降の手当が差し止められることもありま

すのでご注意ください。
 問い合わせ
 福祉室障害者福祉保護係
 (☎内線135)

平成14年度
 下水道排水設備工事
 責任技術者認定試験

下水道の排水設備工事を施工する指定工事店には、「下水道排水設備工事責任技術者」の資格を有する者の専属が必要です。この試験は、責任技術者としての技能を認定するものです。
 今年は、次の日程により実施します。

受付期間
 9月17日(火)～9月30日(月)
 講習会 10月24日(木)
 場所 「アイメッセ山梨」
 試験日 11月10日(日)
 場所 「アイメッセ山梨」
 申込み用紙は9月2日から次のところに用意してあります。

・武田市内上下水道課
 ・富士北麓浄化センター
 ・峡東浄化センター
 ・釜無川浄化センター
 ・桂川流域下水道建設事務所
 申込・問い合わせ
 財団法人山梨県下水道公社
 ☎055 263 2738

農振除外を希望される方へ

平成14年度、一般管理による農振(農業振興地域整備計画)の見直しを行いますので、農振除外を希望する土地所有者は次により農林室まで申し出て下さい。

受付期間
 9月2日(月)～9月20日(金)
 注意事項
 農振除外後1年以内に転用目的に着手できる具体的な計画(一般住宅建設等)があり、かつ緊急を要するものが対象です。農林室備付けの申請用紙をご使用下さい。

開発行為等 緊急性に欠けるものは除きます。
 問い合わせ 農林室農務係
 (☎内線236・237)

「法務局無料出前講座」
 開設のお知らせ

法務局では、登記、戸籍、国籍、供託、訟務及び人権に関する事務等、住民の皆様方の生活に深く関係する事務を取り扱っております。

これらに関することについて、みんなで勉強したいという学級やグループなどの皆さん、遠慮なくお申し出下さい。法務局の職員がおじゃまして勉強のお手伝いをさせていただきます。

申込み先
 甲府地方法務局総務課
 五木田まで
 ☎055 252 7151
 (☎内線57)

(((韮崎図書館ニュース 新刊情報)))

図書館流通センター「週刊・新刊全点案内」1280号より

一般書

「天の夜曲 流転の海 第4部」 宮本輝 著

遺暦を前に、辛酸を嘗めた松坂熊吾は、金策の泥沼に落ちた。雪の夜、苦境にたった熊吾と妻・房江の胸の底に、鈴の如き音曲が鳴り響く…。

「生きるための闘い 昼寝するお化け 第5集」 曾野綾子 著

あの9月11日以来の変化に対応できるのか？テロとメディア、援助、宗教の役割、教育の課題、政治の目指すもの、介護などについて提言。『週刊ポスト』連載エッセイの単行本化。

「冬の女たち」 久世光彦 著

この頃は、新しい人に出会うことは少なくなったが、自分の中の今まで知らなかった気持ちに出くわして、驚くことがよくある…。人間の「死」の影を甘美に描いたエッセイ。

児童書

「海のとくそく」 しまだしほ 絵 山下明生 作

年老いたクジラの背に小さな飛行グモが舞い降り、二人の南の島への旅が始まった。二人は別れたが、交わした約束はクモたちが語り継ぎ、約束の日がやってきた。壮大な友情物語。

「14ひきのとんぼいけ」 いわむらかずお 作

「おひるを食べたらとんぼ池で遊ぼう」といっくん。ハグロトンボ、オニヤンマ、ギンヤンマ…。10匹のネズミの兄弟達はたくさんのトンボたちに出会います。超人気絵本シリーズ最新刊。

「どうぶつニュースの時間 2」 あべ弘士 作

ニューススタジオからお送りするどうぶつニュースは、現場からの中継あり、スポーツあり、特集あり、お天気あり、コマーシャルまでである本格派。地球上のどうぶつが、それぞれの特性を生かして登場します。

だっこの会

8月21日(水) 午前10時30分から12時 3階和室

今月のおはなし会

8月24日(土) 午後2時から3時 3階和室

今月の朗読のつどい

8月10日(土) 午後1時30分から3階和室

今月のお休み

8月 5・12・19・26・30日

問い合わせ 市立図書館(市民会館内) ☎22-1121

児童センターで遊ぼう!!

北東児童センター

キーホルダーを作ろう(対象:小学生)8月6日(火)

午前10:00~11:30・午後2:00~3:30

環境について考えよう(対象:小学生)8月7日(水)

午後2:00~3:30

パソコン教室(対象:小学生)8月8日(木)

午後2:00~4:00 講師:畑野長治先生

人形劇を楽しもう(対象者:小学生)8月9日(金)

午前10:30~11:30 人形劇団こんぺいとう

木工教室(対象:小学生)8月21日(水)

午前10:00~11:30 講師:清水三郎先生

作ってあそぼう 魚作り 8月29日(木)

午前10:30~11:30

甘利児童センター

パソコン教室(対象:小学生)8月7日(水)

午後2:30~4:30 講師:畑野長治先生

お話しの会 8月8日(木)

午前10:30~11:30 協力:でんでんむしの会

ニュースポーツ 8月23日(金)

午後2:00~3:30 講師:牛山二美子先生

作ってあそぼう 魚作り 8月27日(火)

午前10:30~11:30

北西児童センター

お話しの会 8月7日(水)

午前10:30~11:30

協力:ボランティアサークル「ポラン」

パソコン教室(対象:小学生)8月8日(木)

午後2:30~4:30 講師:内藤佑介先生

デイキャンプカレー作り(対象:小学生)8月20日(火)

午前10:00~午後1:00 講師:小池すみこ先生

ネイチャーゲーム(対象:小学生)8月21日(水)

午後2:00~3:30 講師:能登真人先生

作って遊ぼう「魚つり」8月30日(金)

午前10:30~11:30

明記がないかぎり、会場は各児童センター、対象者は6歳迄の幼児と保護者

北東児童センター ☎23-5550 甘利児童センター ☎23-1535

北西児童センター ☎22-1775

子育て支援センターにいらっしゃいませんか!

* 子育て講座「第3回親子エアロビクス教室」

8月6日(火) 午前10:30~11:30

講師 斉藤晴美先生 室内シューズをご用意下さい。

* 子育てトーク 8月7日(水)9月4日(水)

午前10:30~11:30(子育て支援センター)

* 誕生会に参加しましょう 8月28日(水)

午前10:00~

* 保育園開放日は毎週水曜日 午前10:00~12:00

子育て相談(面談8:30~12:00 電話相談~5:00)

問い合わせ 韮崎市子育て支援センター(藤井保育園内)

☎23-7676(Fax 兼用)

夏の武田の里まつり花火大会!!

武田の里まつり実行委員会では、8月16日(金)武田の里花火大会を行います。家族や友達とロマン溢れるひとときを過ごしてみたいいかがですか。

当日、会場付近は渋滞が予想されます。なるべく乗り合わせ若しくは中央公園及び、市営運動場(午後6時より運行)からのシャトルバスをご利用下さい。

盆踊り大会 PM6:15 ~ 7:30
 たいまつ行列 PM7:00 ~ 7:30
 武田の里供養会 PM7:30 ~ 8:00
 花火大会 PM8:00 ~ 8:45

申込・問い合わせ
 産業経済課商工観光室観光係
 (☎内線243)



花火大会 会場案内図 お車の駐車は以下の場所をご利用ください。



ホームステイ留学生来菲!!



市の国際交流の一環として、今年も姉妹都市、アメリカ・フェアフィールド市の高校生6名と引率者1名が7月12日来菲しました。

彼らは、8月1日までホスト家庭にホームステイし、名所の見学や学校への体験入学など日本文化を堪能しました。

このコーナーに
 写真・情報をお寄せください

任期満了による改選で 農業委員が決まりました。

- 第1選挙区(7名) 葦崎・穂坂地区)
 海瀬 基一・宮川 孔榮・保坂 良夫・大柴 東洋雄
 太田 豊・藤原 美孟・横森 宏尹
- 第2選挙区(6名) 藤井・中田・穴山地区)
 守屋 安男・今福 房夫・井上 武文・宮澤 寛人
 穂坂 佐男・大久保 良次
- 第3選挙区(4名) 円野・清哲・神山地区)
 加賀爪 隆司・立花 和彦・澤野 道夫
 藤嶋 英毅
- 第4選挙区(7名) 旭・大草・竜岡地区)
 秋山 守・横内 剛・中込 正人・東條 正吾・中嶋 誠
 樋口 郁王・山本 茂雄
- 選任委員(6名) 猪股 美恵子・小澤 寛満・八巻 喜與志
 矢崎 六彦・保阪 正昭・久保田 正彦 (計30名)



当選証書授与式(7月9日)

誕生しました



明るく元気に育ってね!

圭(けい)くん
 (平成13年2月11日生)

穂坂町宮久保6164番地の1
 渡辺雅樹・ふみさん二男

頑張れ! ヴァンフォーレ甲府

ホームタウンサンクスデー開催! 選手と手をつないで入場&ゲーム観戦

韮崎市では、ヴァンフォーレ甲府のホームゲームにおいてホームタウンサンクスデーを開催します。その時に、両チームの選手と手をつないで入場して下さる園児、小学生を募集します。

日時 8月25日(日) 18:30キックオフ
(試合終了予定時刻20:30頃)
場所 小瀬スポーツ公園陸上競技場
対戦チーム アビスパ福岡
募集人数 22人(年長児~小学3年生のおさんが対象。
性別は問いません。)*保護者の同伴が必要です。
募集期限 8月16日(金)(定員になり次第締め切ります。)
申込み方法 電話、FAX、E-mailにてお願いいたします。



FAX等でお申込みの際には、住所・氏名・電話番号・送迎の有無を必ず記載してください。こちらから詳細をご連絡いたします。

当日は混雑が予想されますので、会場まで送迎をいたします。ゲーム観戦をされずにお帰りになる方は、申し訳ありませんがご自分のお車でのご参加をお願いします。

申込み・問い合わせ 企画財政室企画政策係(☎内線322・323)

FAX 0551-22-8479 E-mail office@city.nirasaki.yamanashi.jp

「ふるさと博士」募集!!

子どもたちが自ら取り組む「調べ学習」を支援するために、自薦・他薦を問わず幅広いジャンルにわたって「ふるさと博士」を募集します。

子どもたちは、いろいろなことに興味を持っており、総合学習によるテーマは、地域にある歴史文化財や伝統芸能について、また地名の由来、郷土料理や野菜・果物などの栽培法、昔の暮らしについてなど生活全般に関するものです。「ふるさと博士」は、直接子どもたちの質問や疑問に答えさせていただきながら、豊かな知識や経験・体験・技術などを「生きた学習体験」として、子どもたちに伝えていただくものです。世代を超えた交流を通じて、より豊かな人間関係づくりの機会ともなることを願うものです。多数の方の登録をお願いいたします。

問い合わせ・登録

申込み

韮崎中央公民館
市立図書館

☎ 22-1121
FAX 22-2910

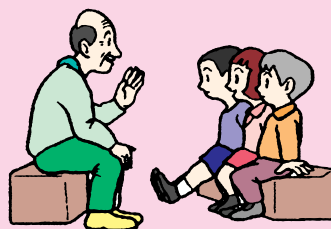

ふれあい農園で野菜が豊作!!

市民農園では、夏本番を前にいるんな野菜が育ってきました。みなさんそれぞれ工夫して、作物を育てています。

まだ今からでも秋・冬野菜に間に合います。あなたも野菜づくりに挑戦しませんか?

現在、穂坂町に2ヶ所・大草町に1ヶ所の農園があります。

各農園の利用者募集中です。

問い合わせ

農林室農務係(☎内線236・237)



宮久保市民農園(穂坂町)管理人さん

「ライトダウンにらさき 2002」
8月8日(木)午後8時の時報と同時に電気の消灯にご協力下さい。

8月は経済産業省主唱の**電気使用安全月間**です
安全エレナちゃんからの一言アドバイス



プラグはときどき点検しましょう

プラグは抜いて、つもったホコリを乾いた布で掃除しましょう。

財団法人 関東電気保安協会
KDH 法人 <http://www.kdh.or.jp>

平成15年 韮崎市成人式実行委員募集

成人式を自分たちの手で作りあげてみませんか！
募集定員 20名（定員になり次第締め切ります。）
応募資格
18歳から25歳までの市内出身の方（高校生は除く）
ボランティアで活動ができる方
実行委員会の会議等に出席できる方



内容 成人式事業の企画・運営等
募集期限 8月23日（金）
問い合わせ 生涯学習推進室社会教育係（☎内線223）

第24回 韮崎市民ゴルフ大会のおしらせ

開催日 9月16日（月・振替休日）
場所 C.Cグリーン・パレイ
締切り 8月26日（月）先着180名
プレー費 15,000円（食事・ドリンク付き）
参加料 3,000円
申込先 韮崎市民ゴルフ大会実行委員会事務局
問い合わせ 美駒信用組合本店 ☎22-2131
（矢島・清水・上野）



親子で探ろう！にらさきのわきし！
武田八幡宮と白山城をタンケン！

開催日程 8月24日（土）午前10時集合～午後2時解散
集合場所 神山公民館駐車場（武田八幡宮二ノ鳥居）
講師 東京理科大学 伊藤 裕久 先生
持ち物 お弁当・水筒・タオル・帽子・虫除けなどハイキングにでかけるような服装

皆さんの住む韮崎市は「武田発祥の地」として戦国武将武田氏に関係するものがたくさんあります。今回は、最近国の史跡となった白山城や武田八幡宮を探検しながら、中世の世界にタイムスリップしてみようという企画です。申し込みは不要です。
さーみんなでタンケンに出かけましょう！
問い合わせ 市教育委員会生涯学習推進室（☎内線224）

平成14年度 韮崎市環境講座のお知らせ

親子で楽しむ環境学習の集いを開催します

日時 8月24日（土）午後2時から4時まで
場所 市役所別館201会議室
内容 「私たちが生まれた地球を見つめて」
（カラースライドと音楽で楽しむ星たちの世界）
講師 環境カウンセラー 牛山 俊男 先生
申込み 市民生活課環境室環境保全係
問い合わせ 環境室環境保全係（☎内線122）

第17回 下水道まつり

日時 9月7日（土）午前10:00～午後2:00 雨天決行
場所 釜無川浄化センター
増穂町長沢1790 ☎0556-22-8511
内容 ミニ下水道展・子供向けイベント・菓子パン、駄菓子などの模擬店等（全て無料）など楽しい企画が盛りだくさんです。ご家族お揃いでおでかけ下さい。
問い合わせ 下水道室下水道普及係（☎内線422）

パソコン教室受講者募集

やさしいワード教室

日時 8月27日（火）・28日（水）
午後7時～9時
内容 「やさしいワードの使い方」
対象 キーボードおよびマウス操作ができる方
定員 20名

はじめてのパソコン教室

日時 9月5日（木）・6日（金）
午後7時～9時
内容 「Windowsの使い方、インターネット他」
対象 はじめてパソコンにふれる方
定員 20名

親子パソコン教室

日時 9月7日（土）
午前10時～12時・午後1時～3時
内容 「Windowsの使い方、インターネット他」
対象 はじめてパソコンにふれる方（小学生以上と家族）
定員 親子10組

全講座とも講師は全てボランティアの指導者です。
場所は、韮崎市民会館3階小会議室です。

申込み方法
往復はがきに以下のすべての項目について明記し、8月20日（火）までに申込みをしてください。
希望講座名 郵便番号 住所
氏名（ふりがな） 年齢 電話番号
（親子パソコン教室受講希望の場合は 氏名 年齢に親子2名分を記入してください。また返信面の表には郵送先の住所・氏名を記入してください。）
受講の可否は後日連絡いたします。
（申込みが定員を超えた場合は抽選となります。また、申込みが定数の半数以下の場合は中止の場合があります。）
申込先 〒407-0023
韮崎市中央町11-52（韮崎市民会館内）
韮崎市中央公民館 ☎22-1121

健康Q&A「糖尿病」

Q：糖尿病が気になるのですが、尿に糖は出ていないようなので大丈夫でしょうか？
（46才男性）

A：「糖尿病」という病名から、糖尿病のことを尿に糖が出る病気と思っている人がいますが、それは正しくありません。尿糖が出るのは血糖値が約160-180mg/dL以上になった場合で、それ以下なら尿糖は出ません（早朝空腹時血糖126mg/dL以上、あるいはブドウ糖75g摂取後2時間値200mg/dL以上にあてはまる人が、糖尿病と診断されます）。

糖尿病の恐さは、合併症（目や腎臓、神経、あるいは心臓や脳に障害を起こします）にあります。その上、合併症もある程度進行するまで自覚症状はほとんどなく、失明や人工透析が必要になったり、狭心症や脳卒中の発作が起きる直前まで放置されてしまうことも少なくありません。

糖尿病の診断は、尿糖が出る出ないということではなく血糖値で判断されますので、もし血糖値が高目だと指摘されたのであれば、糖尿病の早期発見、早期治療のためにも病院で詳しい検査を受ける必要があります。



韮崎市立病院 内科 川口章夫

8月の健康カレンダー

持ち物(健診)母子健康手帳・バスタオル・保険証・印鑑
(教室)各種健康手帳・筆記用具・教室に応じて体操のできる服装
(相談)各種健康手帳
(予防接種)母子健康手帳・問診票

健診	対象	健診日	受付時間	会場	予防接種	対象	接種日	時間	会場
4カ月児	H14年4月生	20日(火)	1日 15日生	保健福祉センター (市立病院北)	今月はありません				
7カ月児	H14年1月生	21日(水)	PM1:00~16日 31日生						
11カ月児	H13年9月生	22日(木)	PM1:30~都合の悪い方は、PM2:00までに受付を済ませて下さい。						
1歳6カ月児	H13年1月生	6日(火)			教室	実施日	受付時間	会場	
3歳児	H11年7月生	8日(木)			個別健康教室	12ページカレンダー参照	要予約	(☎23-4310)	
2歳児歯科健診	H12年7月生	7日(水)			母親学級	5日(月)初産婦：母乳について 24日(土)初産婦：育児について 26日(月)初産婦：栄養について	PM 1:30 AM 9:30 PM 1:30	保健福祉センター (市立病院北)	
相談	実施日	受付時間	会場	離乳食教室	19日(月) 対象：H14年3月生	PM 1:30			
母子健康手帳交付一般健康相談	毎週月・金曜日	AM9:30~	保健福祉センター (市立病院北)	機能訓練教室	2・5・7・9・12・19・21日 23・26・28・30日	PM 1:30~4:00			
育児相談	23日(金)	PM4:00		マタニティビクス教室	30日(金)	AM9:00要予約			

そうだん

項目	実施日	実施時間	会場	相談内容
心配ごと相談	毎週月曜日	AM10:00~PM 3:00	市役所	生活・身の上等の日常生活の悩みに関する相談
子どもの相談	毎週木曜日	AM10:00~PM 3:00	市民会館	子どもの教育など子育てに関する悩みの相談
結婚相談	毎週日・水・金曜日	AM 9:00~PM 4:00	結婚相談所 (市民会館3階) 各地区相談所	結婚相手の紹介や相談に応じ、幸せな家庭が築けるよう協力します
無料法律相談	8月22日(木) 要予約☎322	PM 1:00~PM 4:00	市役所	法律的な相談であればどんな内容でも可(実施日2日前までに予約を)
行政相談	毎月第1~3月曜日	PM 1:00~PM 3:00	市役所	国や県、市の行政などについての相談
いじめなどの教育相談	毎週月・火・水曜日	AM 9:30~PM 4:00	市民会館	いじめ問題に関する学校教育カウンセリング

7月の医療費

市が7月に病院などに支払った医療費をお知らせします。

国民健康保険 90,104,631円
(前月比 2.35%減)

*1人当り 11,160円

老人保健 237,946,385円
(前月比 5.79%増)

*1人当り 50,941円

健康に気をつければみんなの負担(保険税)が軽くなります。医療費の節約に、ご協力ください。

8月のカレンダー

市民憲章（昭和44年10月制定）

- 1 自然を愛し、美しいまちをつくりましょう。
- 1 勤労を尊び、豊かなまちをつくりましょう。
- 1 教養を高め、文化のまちをつくりましょう。

市の花 つつじ

（昭和43年10月制定）

市の木 こぶし

市の鳥 チョウゲンボウ
（平成元年4月制定）

5月		21水	肺がん・結核レントゲン検診(穂坂・藤井町) 糖尿病個別健康教育												
6火	高脂血症個別健康教育(Aコース)	22木	手話講習会 PM7:00~市役所別館 栄養相談(要予約:☎23-4310) 円野町総合健診結果報告会(つぶらの会館)												
7水	高脂血症個別健康教育(Bコース)	23金	老壮大学 PM12:50~市民会館 肺がん・結核レントゲン検診 (藤井・中田・穴山町)												
8木	武田の里婦人大学 PM1:30~市民会館 ライトダウンにちさき2002 PM7:00~穂坂町「銀河鉄道展望公園」 手話講習会 PM7:00~市役所別館	24土	ふるさと歴史再発見ウォーク AM10:00 神山公民館駐車場 環境講座 PM2:00~市役所別館												
9金	献血(AM10:00~3:30)市役所 社放研もみじ PM8:00~藤井公民館	25日													
10土	<p style="text-align: center;">河川・水路を汚さないで</p> <p>河川・水路等に、生活排水や家庭ごみを流さないでください。悪臭が発生し、周辺の住民や動植物の生態系など身近な環境に影響を及ぼします。屋外で出たごみは必ず持ち帰りましょう。家庭から出るごみは、必ず分別し指定の袋に入れて決められた収集日に出すようにしましょう。一人一人が心がけ、美しいまちをつくりましょう。</p>	26月													
11日		27火	肺がん・結核レントゲン検診(葦崎地区) 竜岡町総合健診結果報告会(竜岡公民館)												
12月		28水	旭町総合健診結果報告会(旭公民館)												
13火	介護保険定例相談会 AM9:30~PM4:00保健福祉センター	29木	手話講習会 PM7:00~市役所別館 肺がん・結核レントゲン検診(穴山・中田町) 葦崎地区 総合健診結果報告会 (保健福祉センター)												
14水	<p style="text-align: center;">虚礼廃止について</p> <p>新盆のご供養につきましては、廃止することといたしましたので、市民各位のご理解をお願い申し上げます。 葦崎市・葦崎市議会</p>	30金	肺がん・結核レントゲン検診(円野・清哲町)												
15木		31土													
16金	夏の武田の里まつり 「武田陣没将士供養会・花火大会」 PM6:00~釜無川河川公園	9/1日	総合防災訓練(西中学校)												
17土		2月	市県民税第2期納期限・介護保険料第3期納期限 国民健康保険税第3期納期限 神山町総合健診結果報告会(神山公民館)												
18日	武田の里親子ふれあいまつり AM8:20~中央公園	3火	社放研すずらん PM1:30~市民会館 肺がん・結核レントゲン検診(神山・旭町) 藤井町 総合健診結果報告会(藤井公民館)												
19月		4水	葦崎地区 総合健診結果報告会 (保健福祉センター)												
20火	社放研あすなる AM10:30~市民会館 肺がん・結核レントゲン検診(穂坂町) 高血圧個別健康教育	<p style="text-align: center;">市の人口</p> <table border="0"> <tr> <td>男</td> <td>16,386人</td> </tr> <tr> <td>女</td> <td>16,728人</td> </tr> <tr> <td>計</td> <td>33,114人</td> </tr> <tr> <td>世帯数</td> <td>11,693世帯</td> </tr> <tr> <td>対前月比</td> <td>+25世帯</td> </tr> <tr> <td>対前月比</td> <td>+15人</td> </tr> </table> <p>(国勢調査をもとにした常住人口32,687人・10,866世帯)</p>		男	16,386人	女	16,728人	計	33,114人	世帯数	11,693世帯	対前月比	+25世帯	対前月比	+15人
男	16,386人														
女	16,728人														
計	33,114人														
世帯数	11,693世帯														
対前月比	+25世帯														
対前月比	+15人														

= 老人福祉センターバス =

こぶし号 8月の巡回日程

変更のある場合には、各地区の代表者を通じて連絡します。

5月	円野町全区
6火	清哲町全区
7水	神山町全区
8木	旭町北割
9金	旭町中割・南割
10土	
11日	
12月	大草町全区
13火	竜岡町全区
14水	祖母石・一ツ谷・水神町・1~3丁目・西町・天神町
15木	4・5丁目・若宮町・旭町・日の出町・富士見ヶ丘・中島町・天神町
16金	富士見1~3丁目・岩下・上ノ山
17土	
18日	
19月	穂坂町日之城・三之蔵・上の原・権現沢
20火	穂坂町上今井・原・長久保
21水	静心寮
22木	穂坂町三ツ沢上・下・飯米場
23金	老壮大学
24土	
25日	
26月	穂坂町柳平・宮久保・鳥の小池
27火	藤井町上野・坂井・北下条・南下条
28水	藤井町駒井・鳥居・絵見堂・蔵の前・相益・道下
29木	中田町全区
30金	穴山町全区
31土	
9/1日	
2月	円野町全区
3火	清哲町全区
4水	旭町北割

この広報紙は、古紙配合率100%再生紙を使用しています。