

くらしの 情報報



「葦崎市議会女性議員に聞く」 葦崎市女性団体連絡協議会研修会



葦崎市女性団体連絡協議会では、各種女性団体の自主性を尊重し、明るく住みよい社会と心豊かな人づくりを目指して活動しています。

今回は、今年の活動テーマ「政治に関心を持とう」のもと、葦崎市議会でご活躍の3名の女性議員を招き様々なお話を聞く研修会を開催します。

自由に参加できますので、興味のある方は、ご来場ください。

女性のための30分フィットネスクラブ



世界400万人が実践している新しい健康習慣をあなたに

- ◎ いつでも好きな時間に
- ◎ これなら続けられる
- ◎ 生活習慣病(成人病)の予防に

筋肉のトレーニングの輪

カーブス葦崎

葦崎駅前旧商工会館2F

まずは気軽に無料ワークアウト体験のお電話ください TEL0551-22-0502

募集

第38回信玄公祭り ボランティアスタッフ募集

信玄公祭り実行委員会では、「第38回信玄公祭り」のボランティアスタッフを募集しています。

日時・場所

4月5日(土) 15~20時
甲府市中心エリア

業務内容

観客・通行人の誘導、会場案内、周辺美化など

募集人員

100名

応募資格

原則として18歳以上で、心身共に健康な方

応募方法

3月15日(土)までに、参加申込書に必要事項を記入し持参、郵送、ファックス



信玄公祭りは、春の観光シーズンの幕開けを告げ、山梨の英雄「武田信玄」の遺徳をしのぶ県下最大の祭りとして定着しており、勇壮な武者軍団が戦国時代の様子を再現する「甲州軍団出陣」は、多くの人で賑います。

またはメールにより応募してください。

※参加申込書は「富士の国やまなし観光ネット」からダウンロードできます。

その他

スタッフには実行委員会の負担で傷害保険に加入し、日当(600円)とスタッフジャンパーを支給します。また、説明会を開催しますので、ご出席ください。

お問い合わせ

信玄公祭り実行委員会
会場ボランティア係 小野
〒400-10031
甲府市丸の内1-8-15
(社)山梨県観光物産連盟内
TEL 055-1231-2722
FAX 055-1221-3040
E-mail kono@yamaken.jp

日時・場所
3月22日(土) 13時30分
東京エレクトロン葦崎文化ホール会議室

研修会テーマ

「政治に関心を持とう」葦崎市議会女性議員に聞く

入場料

無料

お問い合わせ

企画財政課企画推進担当
(内線356)

第13回 ピアノ教室発表会 開催

3月23日(日) 午後1時半~ **入場自由**
東京エレクトロン葦崎文化ホールにて

幼児から大人まで♪1レッスン制もあります

ピアノ教室・大正琴講師派遣・司会・演奏・ピアノパー

ミュージック ニューウェル

電話・FAX 0551-23-4555



無料体験レッスン実施中 <http://www.newwell.jp>

※市では「広報にらさき」・「市HP」に掲載する有料広告を募集しています。

**県立中央高校
通信制生徒募集**

県立中央高校では、通信制の生徒を募集しています。



通信制では、自宅学習と月2回程のスクーリング（通学しての学習、学校行事への参加）で高校を卒業することが出来ます。詳細については、お問い合わせください。

■募集人員 1000名

■出願資格

◇中学校を卒業した方（卒業見込みも含む）

◇高等学校へ再入学を望む方

◇県内在住の方

■出願方法

3月4～31日の9～16時に（一部の日、時間を除く）、出願書類に必要事項を記入し、提出してください。

※募集要綱、出願書類については中央高校事務室で配布しています。

■入学選抜方法
書類および面接

■経費
1年間（入学年次）に必要な学費（入学金、授業料、教科書代など）は約3万円です。

■お問い合わせ・提出先
県立中央高等学校
甲府市飯田5-6-23

☎055122614411

**1千万人のガンバリサポート
スポーツ安全保険**

スポーツ安全保険は、「財団法人スポーツ安全協会」が契約者となり、加入手続きを行ったアマチュアのスポーツ活動や文化活動、ボランティア活動、地域活動、指導活動などを行う社会教育関係団体の構成員を被保険者として、損害会社10社との間に、「傷害保険」、「賠償責任保険」を一括契約するものです。

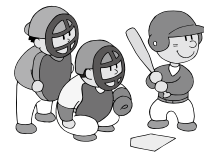

さらに、これらの保険に協会で運営する「共済見舞金制度」を組み合わせた日本国内での事故を対象とした補償制度で、現在では1千万人も人が加入しています。

保険の詳細い内容、資料の請求はホームページもしくは、次までお問い合わせください。

■お問い合わせ

（財）スポーツ安全協会山梨県支部（山梨県体育協会内）
055124313920
<http://www.sportsanzen.org>



**1・2級建設機械施工技術
検定試験が実施されます**

（社）日本建設機械化協会では、平成20年度1・2級建設機械施工技術検定試験を実施します。



この資格は施工技術の向上を図るため、建設事業の機械施工に係る技術力や知識を檢定するもので建設現場で大いに役立つものです。

詳細については、ホームページでご確認ください。

政府広報

平成8年12月以前に旧姓で年金に加入していた方は、ご注意ください

年金記録もれには様々なケースが考えられますが、とりわけ多いのが、平成9年の基礎年金番号導入前に旧姓で年金制度に加入した場合があります。基礎年金番号に結びつかない年金記録の中には、結婚などにより名字を変更したと考えられる記録が多く含まれています。

まずは、次の方法でご自身の年金記録をご確認ください。

- 社会保険事務所、年金相談センター窓口で
- 「ねんきん特別便専用ダイヤル」で
☎0570-058-555
- インターネットで

※社会保険事務所などの所在地、開庁時間やインターネットでの年金記録の照会申込みなどについては、社会保険庁ホームページでご案内しています。（<http://www.sia.go.jp/>）

■試験日（学科試験）
6月15日（日）

※別途実地試験あり（合格者）

■受験手数料（学科試験）

1・2級とも1種別につき
10100円

※実地試験には、別途手数料が必要となります。

■お申し込み方法

3月13日～4月11日（当日消印有効）までに、受験申込用紙に必要事項を記入し、郵送してください。

※受験申込用紙は、当協会で購入しています。

■お問い合わせ・お申し込み

（社）日本建設機械化協会
〒105-0001
港区芝公園3-5-8

☎03-3433-1614
http://www.jcmanet.or.jp/shiken/h20/shiken_h20.html

**ウォーキングの
変更について**

広報にらさき2月号でお知らせした「武田の里エンジョイウォーキング」の受付・出発地点が「釜無川河川公園」から「中央公園南側駐車場」へ変更となりました。

■お問い合わせ
武田の里ウォーク実行委員会事務局
☎22-0498



お気軽にご相談を
春の Eye 愛ひとみ相談会

お子さんの見え方について不安を感じている方、成人されてから目に障害を持ち悩んでいる方、視覚に問題がある子どもさんを指導されている先生など、目のことでお悩みの方は、赤ちゃんからお年寄りまで年齢は問いません。お気軽にご相談ください。

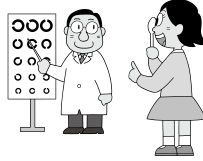

■日時・場所
3月15日(土)、16日(日)
10～15時
県立盲学校

※相談は、本校への就学相談ではありませんのでご注意ください。
▼たのび。

■対象
0歳児からお年寄りまで

■費用 無料

■お申し込み方法
前日までに電話で申し込みをお願いします。

※受付時間は、平日9時から17時まで

■お問い合わせ

県立盲学校「視覚障害教育相談・支援センター」

担当(浅川、佐田)

甲府市下飯田2-10-2

TEL 055-2226-3361

FAX 055-2226-3362

春休み子どもの「きこえ」と「ことば」の相談会



お子さんの「きこえ」や「ことば」のことで不安に感じることがありませんか？
少しでも不安のある方は、この機会に、ぜひご相談ください。専門の教員がご相談に応じます。

また、電話やメールでの相談も常時受け付けていますので、ご利用ください。

■日時・場所

3月20日(木)、21日(金)
9～17時
県立ろう学校 幼児指導室

※相談は、本校への就学相談ではありませんのでご注意ください。
▼たのび。

■対象

0歳児からお年寄りまで

■費用 無料

■相談会内容

お子さんの「きこえ」と「ことば」に関する相談や、接し方などの育児相談、聴力測定、補聴器調整など

■お申し込み方法

3月17日(月)の17時までに電話またはファックスで申し込みをお願いします。

※受付時間は、平日17時まで

■お問い合わせ

県立ろう学校「きこえとことばの相談支援センター」担当(中込)
山梨市大野1009

TEL 0553-221-378

FAX 0553-221-6419

MAIL sodan@ogako.kai.ed.jp

◆市民栄養相談(要予約)

「食」に関する心配ごとや疑問の相談
※予約は保健福祉センター(☎23-4310)にて電話受付

◆心配ごと相談

生活・身の上等の日常生活の悩みに関する相談
毎週月曜日 10:00～15:00
市役所にて

◆行政相談

国や県、市の行政などについての相談
第1・2・3月曜日 13:00～15:00
市役所にて

◆無料法律相談(要予約)

法律的な相談であればどんな内容でも可
3月の相談は、27日(木)13:00～
相談時間は、1人30分以内
※予約受付は、3月10日(月)9:00～
企画財政課(内線356)で電話受付

◆物忘れ相談

認知症予防・介護についての相談
毎月第2火曜日 9:30～16:00
保健福祉センターにて

◆家庭児童相談

子どもや家庭に関する悩みの相談
毎週木曜日 10:00～16:00
市民会館にて

◆学校教育相談

学習・いじめ・不登校など学校教育に関する悩みや不安の相談
毎週月・火・水曜日 9:30～16:00
市民会館にて

◆結婚相談(要予約)

結婚相手の紹介や相談に応じ、幸せな家庭が築けるよう協力
毎週火・金曜日 13:00～16:00
市民会館1階結婚相談所にて(☎22-9711)

こぶし号 老人福祉センターバス(3月巡回日程)

祖母石、一ツ谷、水神、1～5丁目、若宮、旭、日の出、西町、富士見ヶ丘中島、高河原(葦崎駅経由)	11日(火)・28日(金)
富士見、岩下、上の山(葦崎駅経由)	12日(水)
穂坂町権現沢、上の原、上今井、原、長久保	13日(木)
穂坂町日の城、三之蔵、三ツ沢上下、飯米場	14日(金)
穂坂町柳平、宮久保、鳥の小池	17日(月)
藤井町全区	18日(火)
中田・穴山町全区	3日(月)・19日(水)
円野町全区(一ツ谷経由)	4日(火)・24日(月)
清哲、神山町全区(一ツ谷経由)	5日(水)・25日(火)
旭町全区(一ツ谷経由)	6日(木)・26日(水)
大草・竜岡町全区	10日(月)・27日(木)
静心寮	21日(金)
老壮大学	7日(金)

巡回日程に変更がある場合は、
区長を通じて連絡します。
お問い合わせ 老人福祉センター
(☎22-6944/☎22-6980)



日本耳鼻咽喉科学会山梨県地方部会では、3月3日の「耳の日」にあわせて、補聴器や人工内耳についての講演会を開催します。



**「耳の日」フェスタ記念公演会
補聴器と人工内耳**



講演会の後には、耳鼻咽喉科専門医による病気や難聴補聴器に関する相談も行いますので、お気軽にご来場ください。

■日時・場所

3月2日(日) 13～16時
岡島オーヤル会館8階
ゴールドルーム

■入場料 無料

■内容

◇記念講演 13時30分～

①「補聴器について」
県立中央病院耳鼻咽喉科
医長 黄淳一先生

②「人工内耳の話」

今村耳鼻咽喉科めまい・難聴クリニック院長
山梨大学医学部耳鼻咽喉科
非常勤講師 今村俊一先生
◇人工内耳装用者の体験発表
14時50分～
◇相談会 15時10分～

■お問い合わせ

日本耳鼻咽喉科学会
山梨県地方部会事務局
☎055127319765

**身近な電気のお勉強
電気安全出前講習会**

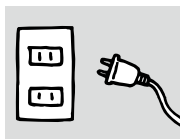

(財)関東電気保安協会では地域や職場などへお伺いし、電気を安全に効率よく使ってもらつたため、無料で出前講習会を開催しています。

■日時・会場

打ち合わせにて決定します。
※日曜、祭日を除く10～17時の開催となります。

■内容

説明、実験・実演など

■定員

5～30名程度

■お問い合わせ・お申し込み

(財)関東電気保安協会
山梨事業本部広報担当 岡
☎055122813200

**平成20年度「男女共同参画
推進プランナー養成講座」**

男女共同参画を推進するため、地域で企画・運営をできる人材を養成します。



今年度はNPO法人の設立、施設の運営管理受託や起業に必要な知識やノウハウを学び、具体的なアクションを起こす道筋をつけていきます。

■日時・場所

4月19日(土)
男女共同参画推進センター
ぴゅあ総合
※以降5月10日、17日、24日、6月7日、28日に開催

■公演内容(第1回)

「体験者」に聞く
「女性の自立とそれを支える力に気づく」

■対象

原則として全講座に参加できる方

■定員 30名程度

■お問い合わせ・お申し込み
男女共同参画推進センター
ぴゅあ総合
甲府市朝気1-2-12
☎055123514171

**生涯学習を始めませんか?
「キャンパスネットやまなし」**

「キャンパスネットやまなし」は、県内全域を一つの学びの場とし、生涯学習に関する情報や講座を提供して、県民誰もが自由に、いつでも、どこでも、必要な学習ができるシステムです。

■募集期間・対象者

いつでも、どなたでも入学できます。

■お申し込み方法

市町村教育委員会、公民館などに備え付けの「キャンパスネットやまなし入学者募集」のリーフレットの入学申込書に必要事項を記入して、お申し込みください。

■お問い合わせ

山梨県生涯学習文化課
☎055122311319

子育て教室

持ち物／母子健康手帳・筆記用具・
教室に応じて体操のできる服装

- ◆ **パパ・ママ学級（要予約）**
育児について、沐浴実習、呼吸法
Eコース3 3月8日（土）9：00～
- ◆ **すくすく教室（7か月）**
3月11日（火）
受付時間 13：00～13：30
対象：H19年8月生まれ
- ◆ **よちよち教室（11か月）**
3月18日（火）
受付時間 13：00～13：30
対象：H19年4月生まれ
- ◆ **のびのび教室（2歳児）**
3月19日（水）
受付時間 13：00～13：30
対象：H18年2月生まれ
持物：子ども用歯ブラシ

乳幼児の健診

持ち物／母子健康手帳・バスタオル・
保険証・印鑑

- ◆ **4か月児健診**
3月21日（金）
受付時間 13：00～13：30
対象：H19年11月生まれ
- ◆ **1歳6か月児健診**
3月7日（金）
受付時間 13：00～13：30
対象：H18年8月生まれ
- ◆ **3歳児健診**
3月14日（金）
受付時間 13：00～13：30
対象：H17年2月生まれ

■ **お問い合わせ**

蕪崎市保健福祉センター（本町3-6-3）
☎23-4310 / 📠23-4316

☎055123-1494
■ お問い合わせ
山梨県健康増進課
感染症担当

- ◇ 外出後は、必ずうがい・手洗いをする。
- ◇ マスクは説明書を読み、正しく着用する。
- ◇ 咳やくしゃみをするときは、ティッシュなどで口と鼻を押さえ、周りの人から顔をそむける。
- ◇ 鼻水やたんがついたティッシュを捨てるために、ふた付のゴミ箱を用意する。
- ◇ 人混みを避ける。

育児・健康相談等

持ち物／各種健康手帳

- ◆ **にこにこ子育て相談室（要予約）**
3月13日（木）
9：30～16：00
- ◆ **母子健康手帳交付・一般健康相談・妊婦相談**
毎週月～金曜日 9：30～16：00
- ◆ **物忘れ相談**
3月11日（火） 受付 9：00～



健康づくり教室

持ち物／各種健康手帳・筆記用具・
教室に応じて体操のできる服装

- ◆ **健康トレーニング教室**
3月3、10、17、24日（月）
13：30～15：30
- ◆ **体改善“にこにこ”講座**
9：30～11：30
Cコース 3月7日（金）
Dコース 3月4、11日（火）
- ◆ **陸上ウォーキング教室（当日申込可）**
3月 8日（土）9：00 中央公園集合
3月13日（木）9：00 市役所集合
- ◆ **元気が出る教室**
3月19日（水） 13：30～14：30
場所：老人福祉センター（大草町）
※老人福祉センター利用料100円が必要です
- ◆ **いきいき貯筋クラブ**
9：30～11：30（4～14日）
9：00～11：30（18～28日）
3月 4、18日（火） 穂坂コミュニティセンター
3月 6、20日（木） 大草公民館
3月 7、21日（金） 中田公民館
3月11、25日（火） 竜岡公民館
3月13、27日（木） 保健福祉センター
3月14、28日（金） 清哲公民館

インフルエンザにご注意を

今後も、気温とともに湿度が低下する時期が続くため、インフルエンザが流行しやすい状態が続きます。インフルエンザは、咳やくしゃみをした時に出る「しびき」によって感染が広がります。感染が広がらないように、次のことに注意して感染予防をしましょう。



ご協力をお願いします 妊婦にやさしい環境づくり

妊娠初期は、外見からは妊娠していることがわかりづらいことから、周囲の理解が得られにくい場合があります。



そのため、市では妊産婦が外出する際には「マタニティマーク」を身につけてもらい、周囲が簡単に妊産婦と気付き、配慮できるように「マタニティマーク」の周知を行っています。

このマークを見かけたら、次のことに注意して、やさしく気遣ってあげてください。



- ◇公共交通機関では、妊婦に座席を譲ってください。
- ◇エレベーターや階段、狭い場所などでは配慮してください。
- ◇受動喫煙防止のため、妊産婦の近くでの禁煙にご協力ください。

■お問い合わせ
保健課母子保健担当
(保健福祉センター内)
☎ 23-4310
FAX 23-4316

■対象要件
夫婦のどちらかが山梨県に住所を有していること、法

■県の助成制度
助成
1回の治療で10万円を限度に1年度で2回まで、通算5年間助成します。

■市の助成制度
助成
1年度に10万円を限度に助成します。

■対象要件
夫婦のどちらかが1年以上

お問い合わせ
保健課母子保健担当
(保健福祉センター内)
☎ 23-4310
FAX 23-4316
<http://www.city.nirasaki.lg.jp/kurashi/boshihoken/shinsei/shoshiki.htm>

不妊症で悩んでいませんか？
県や市では不妊治療のうち、特定不妊治療（体外受精・顕微授精）に要する費用の一部を助成しています。

ご相談ください



ご存知ですか？ 不妊症治療の助成制度

律上の婚姻をしていて、夫婦の所得合計額が730万円未満であることなど。

■手続き方法
治療が終了した日の属する年度内（3月31日まで）に居住地を管轄する保健所に申請してください。

■お問い合わせ
中北保健所 峡北支所
健康支援課
☎ 23-13073

継続して市内に住んでいること、法律上の婚姻をしていて、夫婦の所得合計額が650万円未満であることなど。

■手続き方法
申請書に必要事項を記入し、保健課母子保健担当に提出してください。
※申請用紙は保健課母子保健担当窓口、または市ホームページから入手できます。

おしえて



「知人が糖尿病で通院しており、私も心配です。合併症が怖いのですが、チェックポイントを教えてください。」

◎糖尿病の発病当初は、自覚症状が少ないため注意が必要です。

日本の糖尿病患者は、可能性を否定できない人を含めて1370万人と推定されます。しかし、通院している人は約212万人しかいません。これは発病当初は自覚症状が少ないため、受診して検査とまではいかないのが現状でしょう。全身の血管、神経におよぶ合併症を引き起こす病気であることを理解し、早期発見・早期治療に努め、合併症を防ぎましょう。

◎該当する方は、早めに医療機関を受診することをお勧めします。

厚生労働省が以下のチェックポイントを挙げています。

■糖尿病になりやすい人

太っている、食べ過ぎている、飲酒が多い、間食をする、脂ものが好き、甘いものが好き、夕食が遅くたくさん食べる、食事時間が不規則、家族や親戚に糖尿病の人がいる、野菜や海藻類をあまり食べない、朝食をとらない、ドリンク剤をよく飲む、運動不足、ゆっくり休めない、ストレスが多い、40歳以上である、妊娠中に血糖値が上がったことがあるなど

■糖尿病に罹っている（可能性を否定できない）人

このごろ太ってきた、食べてもやせる、とても喉がかたく、食欲がありすぎていくらでも食べられる、尿の回数・量が多い、尿のにおいが気になる、全身がだるい、疲れやすい、肌がかゆくかさつく、下腹部がかゆい、手足がしびれる、視力が落ちた気がする、立ちくらみがある、甘いものが急にほしくなる、ちょっとしたやけどや傷の痛みを感じない、尿が出にくく残尿感がある、足がむくみ重くなる

いくつか思い当たるようなら医療機関の受診をお勧めします。



アドバイザー 韮崎市立病院
内科 医師 保阪 大也

児童センターであそぼう

開館時間 月～土曜日 9:00～19:00
0～6歳(未就学)児は保護者の同伴をお願いします。



韮崎児童センター
(☎ 22-7687)

◆親子で遊ぼう(お絵かき)

3月5日(水)～7日(金)
11:00～

◆なかよし広場

3月13日(木) 11:00～

◆寿ルーム(小学生対象)

毎週月曜日



北東児童センター
(☎ 23-5550)

◆なかよし広場

3月3日(月)、10日(月)、17日(月)
11:00～

◆交通安全のお話

3月6日(木) 10:30～
講師 韮崎市交通指導員



北西児童センター
(☎ 22-1775)

◆食育のお話

3月7日(金) 10:30～
講師 山梨県栄養士会職員

◆親子で遊ぼう(折り紙)

3月11日(火)～13日(木)
11:00～

◆なかよし広場

3月14日(金) 11:00～



甘利児童センター
(☎ 23-1535)

◆なかよし広場

3月4日(火)、11日(火)、18日(火)
11:00～

◆親子ふれあい体操

3月5日(水) 10:30～



☆行事のない日でも、各センターは開館して
ます。お子さんと一緒に
遊びに来てください。

☆小学生の行事は「パン
コンを楽しもう」など、
ほかにもあります。

☆詳しくは、各児童セ
ンターにお問い合わせせ
ください。



ちびっ子運動会(子育て支援センター・児童センター合同事業)



親子で楽しむおやつ作り(甘利児童センター)

子育て支援センターにいらっしゃい!

開設時間 月～金曜日 9:00～12:00
※火、木曜日は14:00～16:00も開館しています。



**地域子育て支援センター
ファミリー・サポート・センター**
(藤井保育園内 ☎ 23-7676)

□保育園開放・子育て相談

- ・保育園開放 毎週水曜日 9:00～12:00
- ・子育て相談 面談 9:00～12:00
電話相談 9:00～17:00

□例月のイベント

◆子育てトーク(子育てについて気軽に話しましょう)

3月 5日(水) 10:30～

◆体位測定(お子さんの身長・体重を測ります)

3月 6日(木) 10:30～

◆誕生会に参加しましょう(お友だちと一緒に)

3月13日(木) 10:00～11:30

◆水曜ミニミニタイム(歌・手遊び・シアターなど)

□その他のイベント

◆ひな祭りを楽しみましょう(要予約)

3月 3日(月) 10:30～
定員 20組

育児代行サービスのお知らせ

ファミリー・サポート・センターでは、生後3ヶ月頃から小学校6年生までのお子さんの、子育てのお手伝いをします。子育て経験者または保育士の資格を持つ方で、市の講座を受講した「まかせて会員」が保護者に代わって育児をしますので、お気軽にお問い合わせください。

こんな時お手伝いします

- ・園や習い事等へ子どもを送迎してほしい
- ・園や小学校の始業時間前、終業時間後に預かってほしい
- ・自分が病院へ行く間預かってほしい
- ・子どもが軽度の病気で登園、登校ができないがこれ以上仕事が休めないので預かってほしいなど

ご利用は1時間700円～です。希望される方は入会の申し込みをしてください。詳しくはお問い合わせください。

子育てサロン “銀河鉄道”

「タオルを使ったストレッチ体操とフットセラピー」

- 日時 3月12日(水) 10時30分～11時30分
- 場所 市民会館5階大ホール
- 講師 細田みどり氏
- 費用 無料
- 持物 フェイスタオル、水分補給用の飲料水
- 服装 運動のしやすい服装
- お問い合わせ
銀河鉄道事務局 ☎22-1121

- 対象 小学校4～6年生と保護者
- 定員 20組40名程度
- ※定員になり次第締切ります。
- 費用 無料
- お申し込み方法
電話またはファックスでお申し込みください。
- お問い合わせ・お申し込み
山梨県民生活課
☎055-1223-1350
FAX 055-1223-1354

「クリーンエネルギーやまなし探検隊」体験ツアー



山梨県民生活課では、次世代を担う小学生に環境について理解を深めてもらおうと、新エネルギー施設の見学、体験学習を行います。地球温暖化問題などから、

太陽光や小水力発電などの新エネルギーの必要性について親子で学んでみませんか？

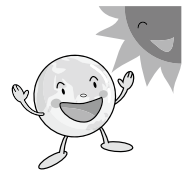

- 日時 3月22日(土) 9～16時
- 集合 小瀬スポーツ公園(9時)
- 内容 バイオディーゼル燃料の精製、小水力発電所見学(都留市)、自然エネルギー・環境についての学習会

新刊情報 図書館流通センター「週刊新刊全点案内」1555号より



「阪急電車」

有川浩著 (幻冬舎)
宝塚駅。征志、運命の女性に会う。宝塚南口駅。翔子、呪いの願をかける。逆瀬川駅。時江、犬を飼おうと思う…。恋の始まり、別れの兆し、そして途中下車。電車は人数分の人生を乗せて、どこまでもは続かない線路を走っていく。



「すっぴん犬指名手配」

ジェレミー・ストロング作 岡本浜江訳 (文研出版)
すっぴん犬のストリーカが「食べもの大どろぼう」になってしまった！ 捕獲員からすっぴん犬を守るため、ティーナとトレバーが考えたのは催眠術と変装。うまくいかな？

(一般書)

「地域医療を守れ」 平井愛山著 (岩波書店)

「光の指で触れよ」 池澤夏樹著 (中央公論新社)

(児童書)

「世界の保存食3」 谷澤容子作 (星の環会)

「王の森のふしぎな木」 ジェニー・二モ作、田中薫子訳 (徳間書店)

◎図書は、リクエストや予約もお受けいたします。
◎「リサイクル文庫」にもご協力ください。
◎ご返却が遅れている方は、お早めにお返しください。

今月のだっこの会

わらべ歌・手遊びなど

わらべ歌や、手遊びなど日頃の親子のふれあいにぴったり。遊びや絵本に思わぬ反応が！楽しいですよ！

- 日時 3月27日(木) 10:30～
- 場所 市民会館3階 和室

今月のおはなし会

絵本・紙芝居・工作・パネルシアターなど

絵本・紙芝居・パネルシアターなど、楽しいおはなしがいっぱい！新しい本もぞくぞく紹介。お友だちを誘ってきてください。

- 日時 3月22日(土) 10:30～
- 場所 市民会館3階 和室

今月の朗読のつどい

今回は、初めて“山梨青い鳥奉仕団”の有志のみなさんをお迎えします。

- 日時 3月8日(土) 14:00～
- 場所 市民会館4階 大会議室

「うぐいす」 藤沢周平作 (朗読 平間恵美子さん)

「桜」 桐野夏生著 (朗読 中嶋英子さん)

「相聞」 井出聖子作 (朗読 有泉春枝さん)

※次回は4月5日(土)を予定しています。

■3月の休館日

毎週月曜日、20日(木)、28日(金)です。
お問い合わせは、韮崎市立図書館
(☎22-1121 / FAX 22-2910)