

空き家バンク登録カード

登録 No.	107	分類	住宅	<input type="checkbox"/> 賃貸 <input checked="" type="checkbox"/> 売却		
物件住所地	蕨崎市中島一丁目					
希望価格	( 990万円 )					
物件の概要	面積		構造	建築年	築 ( 3 2 ) 年	
	土地	262.13m <sup>2</sup> 79.29坪	<input checked="" type="checkbox"/> 木造 <input type="checkbox"/> 軽量鉄骨造 <input type="checkbox"/> 鉄筋コンクリート <input type="checkbox"/> その他	補修の要否	補修の費用負担	
	建物	1階		100.19m <sup>2</sup>	<input type="checkbox"/> 補修は不要 <input checked="" type="checkbox"/> 多少の補修必要 <input type="checkbox"/> 大幅な補修必要 <input type="checkbox"/> 現在補修中	<input type="checkbox"/> 所有者負担 <input checked="" type="checkbox"/> 入居者負担 <input type="checkbox"/> その他
				30.31坪		
	2階	49.68m <sup>2</sup>				
15.03坪						
間取り	1階 <input checked="" type="checkbox"/> キッチン <input checked="" type="checkbox"/> リビング <input checked="" type="checkbox"/> 風呂 <input checked="" type="checkbox"/> トイレ <input checked="" type="checkbox"/> 和室 (4.5畳) (6畳) (8畳) 2階 <input checked="" type="checkbox"/> 和室 (8畳) <input checked="" type="checkbox"/> 洋室 (6畳) ×2 <input checked="" type="checkbox"/> バルコニー					
利用状況	<input type="checkbox"/> 放置 ( )年 <input type="checkbox"/> 別荘 <input checked="" type="checkbox"/> その他 (R2.6迄入居)		設備状況	電気	<input checked="" type="checkbox"/> 引き込み済み <input type="checkbox"/> その他	
				ガス	<input type="checkbox"/> プロパンガス <input type="checkbox"/> IH <input checked="" type="checkbox"/> その他(なし)	
		風呂		<input type="checkbox"/> ガス <input checked="" type="checkbox"/> 灯油 <input type="checkbox"/> 電気 <input type="checkbox"/> その他		
		水道		<input checked="" type="checkbox"/> 上水道 <input type="checkbox"/> 簡易水道 <input type="checkbox"/> その他( )		
		下水道		<input checked="" type="checkbox"/> 下水道 <input type="checkbox"/> 浄化槽 <input type="checkbox"/> その他( )		
主要施設等への距離	<input checked="" type="checkbox"/> 駅	1.0km	トイレ	<input checked="" type="checkbox"/> 水洗 <input type="checkbox"/> 汲取り / <input type="checkbox"/> 和 <input checked="" type="checkbox"/> 洋		
	<input type="checkbox"/> バス停	-km	車庫	<input type="checkbox"/> 有 <input checked="" type="checkbox"/> 無 物置 <input checked="" type="checkbox"/> 有 <input type="checkbox"/> 無		
	<input checked="" type="checkbox"/> 市役所	1.5km	庭	<input checked="" type="checkbox"/> 有 <input type="checkbox"/> 無 その他 駐車スペースあり		
	<input checked="" type="checkbox"/> 病院	0.5km	【間取】別紙のとおり			
	<input checked="" type="checkbox"/> 消防署	1.1km	【地図】			
	<input checked="" type="checkbox"/> 警察署	0.5km				
	<input checked="" type="checkbox"/> 保育園	0.6km				
	<input checked="" type="checkbox"/> 小学校	0.6km				
	<input checked="" type="checkbox"/> 中学校	1.7km				
	<input checked="" type="checkbox"/> 公営温泉	5.2km				
<input checked="" type="checkbox"/> 公園	3.0km					
<input checked="" type="checkbox"/> スーパー	1.2km					
<input checked="" type="checkbox"/> ホームセンター	1.2km					
<input checked="" type="checkbox"/> コンビニ	0.8km					
特記事項	<input checked="" type="checkbox"/> 契約方法：宅建協会指定の業者が仲介 <input checked="" type="checkbox"/> 地下倉庫あり <input checked="" type="checkbox"/> 富士山眺望可					
受付日	令和2年9月7日	現地確認日	令和2年9月7日			
登録日	令和2年9月17日	有効期日	令和4年9月16日			
登録抹消日	<input type="checkbox"/> 契約成立 <input type="checkbox"/> 登録取消 <input type="checkbox"/> その他( )					

※抵当権等が設定されている場合及び相続登記の必要がある場合は、特記事項へ記載してください。

# 1F

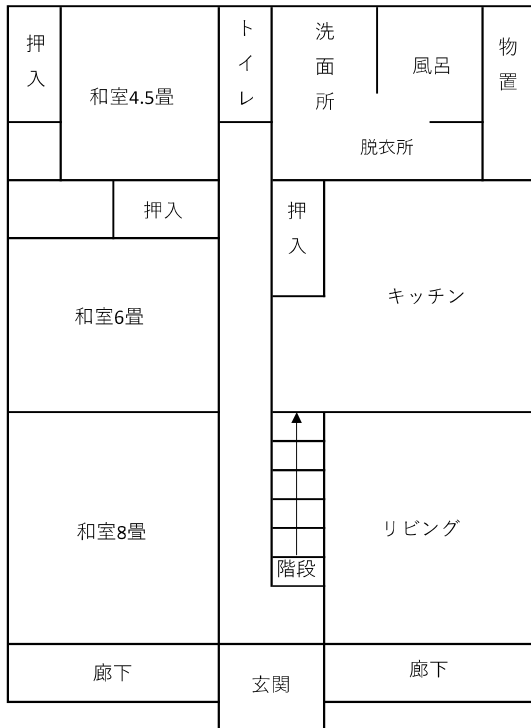

# 2F

