

第2号様式(第4条関係)

空き家バンク登録カード

登録 No.	135	分類	住宅	<input type="checkbox"/> 賃貸 <input checked="" type="checkbox"/> 売却		
物件所在地	蕪崎市円野町上円井					
希望価格	700万円					
物件の概要	面積		構造	建築年	昭和42年 12月30日新築	
	土地	395.33m ² 119坪	<input checked="" type="checkbox"/> 木造 <input type="checkbox"/> 軽量鉄骨造 <input type="checkbox"/> 鉄筋コンクリート <input type="checkbox"/> その他	補修の要否	補修の費用負担	
	建物	1階		84.83m ² 25坪	<input type="checkbox"/> 補修は不要 <input type="checkbox"/> 多少の補修必要 <input checked="" type="checkbox"/> 大幅な補修必要 <input type="checkbox"/> 現在補修中	<input type="checkbox"/> 所有者負担 <input checked="" type="checkbox"/> 入居者負担 <input type="checkbox"/> その他
		2階		24.84m ² 7坪		
	間取り	1階 <input checked="" type="checkbox"/> 和室(6)畳 ×3部屋 <input checked="" type="checkbox"/> 和室(8)畳 <input checked="" type="checkbox"/> 和室(4.5)畳 <input checked="" type="checkbox"/> 洋間(6)畳 <input checked="" type="checkbox"/> 台所 <input checked="" type="checkbox"/> 風呂 <input checked="" type="checkbox"/> トイレ 2階 <input checked="" type="checkbox"/> 和室(6)畳 <input checked="" type="checkbox"/> 洋室(4.5)畳				
利用状況	<input checked="" type="checkbox"/> 放置(8)年 ※令和5年11月現在 <input type="checkbox"/> 別荘 <input type="checkbox"/> その他		設備状況	電気 <input checked="" type="checkbox"/> 引き込み済み <input type="checkbox"/> その他 ガス <input checked="" type="checkbox"/> プロパンガス <input type="checkbox"/> IH <input type="checkbox"/> その他 風呂 <input type="checkbox"/> ガス <input checked="" type="checkbox"/> 灯油 <input checked="" type="checkbox"/> その他(ソーラー) 水道 <input type="checkbox"/> 上水道 <input checked="" type="checkbox"/> 簡易水道 <input type="checkbox"/> その他() 下水道 <input type="checkbox"/> 下水道 <input checked="" type="checkbox"/> 浄化槽 <input type="checkbox"/> その他() トイレ <input checked="" type="checkbox"/> 水洗 <input type="checkbox"/> 汲取り / <input type="checkbox"/> 和 <input checked="" type="checkbox"/> 洋 車庫 <input type="checkbox"/> 有 <input checked="" type="checkbox"/> 無 物置 <input checked="" type="checkbox"/> 有 <input type="checkbox"/> 無 庭 <input checked="" type="checkbox"/> 有 <input type="checkbox"/> 無 その他 敷地内駐車可能		
主要施設等への距離	<input checked="" type="checkbox"/> 穴山駅	4.3km	【間取】 別紙のとおり 【地図】 			
	<input checked="" type="checkbox"/> バス停(上円井上)	0.3km				
	<input checked="" type="checkbox"/> 蕪崎市役所	8.8km				
	<input checked="" type="checkbox"/> 蕪崎相互病院	7.5km				
	<input checked="" type="checkbox"/> 消防署	10.7km				
	<input checked="" type="checkbox"/> 警察署	10.5km				
	<input checked="" type="checkbox"/> すずらん保育園	9.8km				
	<input checked="" type="checkbox"/> 蕪崎北西小学校	6.0km				
	<input checked="" type="checkbox"/> 蕪崎西中学校	8.8km				
	<input checked="" type="checkbox"/> 公営温泉	8.7km				
	<input checked="" type="checkbox"/> 中央公園	8.2km				
	<input checked="" type="checkbox"/> スーパー	9.4km				
<input checked="" type="checkbox"/> ホームセンター	9.6km					
<input checked="" type="checkbox"/> コンビニ	0.5km					
特記事項	<input checked="" type="checkbox"/> 契約方法: 宅建協会指定の業者が仲介 <input checked="" type="checkbox"/> 富士山眺望可能 <input checked="" type="checkbox"/> 静かな住宅街 <input checked="" type="checkbox"/> 日当たり良好					
受付日	令和3年11月2日	現地確認日	令和3年11月11日			
登録日	令和5年11月30日	有効期日	令和7年11月29日			
登録抹消日	<input type="checkbox"/> 契約成立 <input type="checkbox"/> 登録取消 <input type="checkbox"/> その他()					

※抵当権等が設定されている場合及び相続登記の必要がある場合は、特記事項へ記載してください。

1F

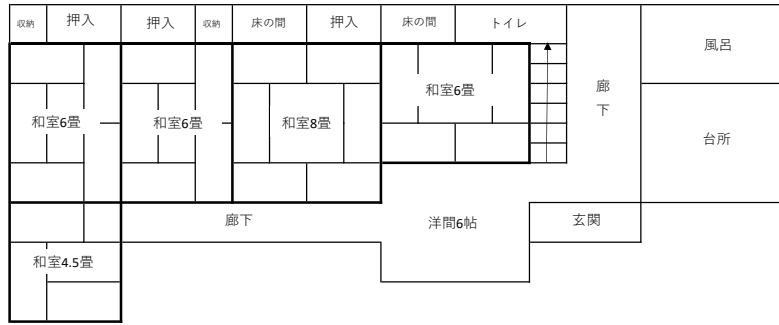

2F

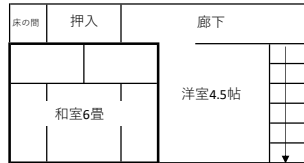

※現況と間取り図が異なる場合、現況を優先いたします。

