

第2号様式(第4条関係)

空き家バンク登録カード

登録 No.	196	分類	住宅	<input type="checkbox"/> 賃貸 <input checked="" type="checkbox"/> 売却		
物件所在地	韮崎市岩下					
希望価格	880万円(農地付き)					
物件の概要	面積		構造	建築年	築95年	
	土地	1,079.93m ² 327坪	<input checked="" type="checkbox"/> 木造 <input type="checkbox"/> 軽量鉄骨造 <input type="checkbox"/> 鉄筋コンクリート <input type="checkbox"/> その他	補修の要否		補修の費用負担
	建物	1階		175.20m ² 53坪	<input type="checkbox"/> 補修は不要 <input type="checkbox"/> 多少の補修必要 <input checked="" type="checkbox"/> 大幅な補修必要 <input type="checkbox"/> 現在補修中	<input type="checkbox"/> 所有者負担 <input checked="" type="checkbox"/> 入居者負担 <input type="checkbox"/> その他
				2階		
		間取り		1階		
	2階	<input checked="" type="checkbox"/> 和室(8)畳 × 4部屋 <input checked="" type="checkbox"/> 和室(10)畳 × 2部屋				
利用状況	<input type="checkbox"/> 放置()年 <input type="checkbox"/> 別荘 <input checked="" type="checkbox"/> その他 (10年ほど前より空き家・年数回の管理中)		設備状況	電気	<input checked="" type="checkbox"/> 引き込み済み <input type="checkbox"/> その他	
	ガス	<input checked="" type="checkbox"/> プロパンガス <input type="checkbox"/> IH <input type="checkbox"/> その他				
風呂	<input type="checkbox"/> ガス <input checked="" type="checkbox"/> 灯油 <input type="checkbox"/> 電気 <input type="checkbox"/> その他					
水道	<input checked="" type="checkbox"/> 上水道 <input type="checkbox"/> 簡易水道 <input type="checkbox"/> その他()					
下水道	<input type="checkbox"/> 下水道 <input checked="" type="checkbox"/> 浄化槽 <input type="checkbox"/> その他()					
トイレ	<input type="checkbox"/> 水洗 <input checked="" type="checkbox"/> 汲取り / <input type="checkbox"/> 和 <input type="checkbox"/> 洋					
車庫	<input checked="" type="checkbox"/> 有 <input type="checkbox"/> 無			物置	<input checked="" type="checkbox"/> 有 <input type="checkbox"/> 無	
庭	<input checked="" type="checkbox"/> 有 <input type="checkbox"/> 無		その他	駐車スペースあり		
主要施設等への距離	<input checked="" type="checkbox"/> 韮崎駅	1.3km	【間取】 別紙のとおり	【地図】 		
	<input checked="" type="checkbox"/> バス停(韮崎小学校)	1.4km				
	<input checked="" type="checkbox"/> 韮崎市役所	2.4km				
	<input checked="" type="checkbox"/> 韮崎市立病院	1.7km				
	<input checked="" type="checkbox"/> 消防署	2.3km				
	<input checked="" type="checkbox"/> 交番	1.3km				
	<input checked="" type="checkbox"/> 韮崎東保育園	0.7km				
	<input checked="" type="checkbox"/> 韮崎小学校	0.8km				
	<input checked="" type="checkbox"/> 韮崎東中学校	1.8km				
	<input checked="" type="checkbox"/> 公営温泉	5.4km				
	<input checked="" type="checkbox"/> 中央公園	3.8km				
<input checked="" type="checkbox"/> スーパー	1.3km					
<input checked="" type="checkbox"/> ホームセンター	1.3km					
<input checked="" type="checkbox"/> コンビニ	1.0km					
特記事項	<input checked="" type="checkbox"/> 契約方法: 宅建協会指定の業者が仲介 <input checked="" type="checkbox"/> 農地付き					
受付日	令和3年3月3日		現地確認日	令和4年6月28日		
登録日	令和5年12月15日		有効期日	令和7年12月14日		
登録抹消日	<input type="checkbox"/> 契約成立 <input type="checkbox"/> 登録取消 <input type="checkbox"/> その他()					

※抵当権等が設定されている場合及び相続登記の必要がある場合は、特記事項へ記載してください。

【間取り図】

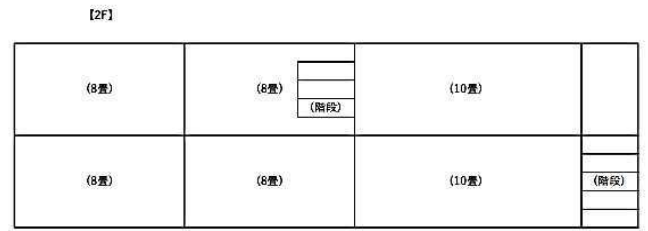
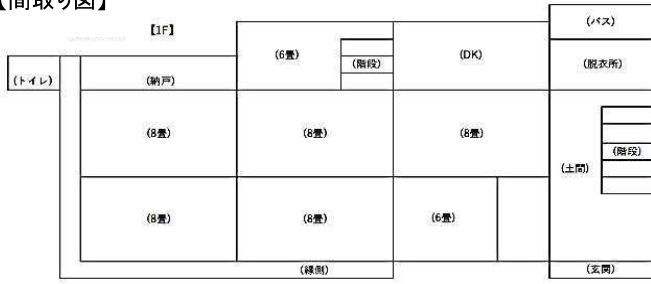

※現況と間取り図が異なる場合、現況を優先いたします。

