

第2号様式(第4条関係)

空き家バンク登録カード

登録 No.	199	分類	住宅	<input type="checkbox"/> 賃貸 <input checked="" type="checkbox"/> 売却		
物件住所地	蕪崎市若宮一丁目					
希望価格	500万円					
物件の概要	面積		構造	建築年	築53年	
	土地	168.34m <sup>2</sup> 50.92坪	<input checked="" type="checkbox"/> 木造 <input type="checkbox"/> 軽量鉄骨造 <input type="checkbox"/> 鉄筋コンクリート <input type="checkbox"/> その他	補修の要否	補修の費用負担	
	建物	1階		68.39m <sup>2</sup>	<input type="checkbox"/> 補修は不要 <input checked="" type="checkbox"/> 多少の補修必要 <input type="checkbox"/> 大幅な補修必要 <input type="checkbox"/> 現在補修中	<input type="checkbox"/> 所有者負担 <input checked="" type="checkbox"/> 入居者負担 <input type="checkbox"/> その他
				20.68坪		
	2階	49.63m <sup>2</sup>				
		15.01坪				
間取り	1階 <input checked="" type="checkbox"/> LDK × 1 <input checked="" type="checkbox"/> 洗面・脱衣所 <input checked="" type="checkbox"/> 風呂 <input checked="" type="checkbox"/> トイレ 2階 <input checked="" type="checkbox"/> 洋室 × 1部屋 <input checked="" type="checkbox"/> 和室 × 2部屋 <input checked="" type="checkbox"/> 床の間 × 1 <input checked="" type="checkbox"/> バルコニー					
利用状況	<input type="checkbox"/> 放置 ( )年 <input type="checkbox"/> 別荘 <input checked="" type="checkbox"/> その他 (管理中)		電気	<input checked="" type="checkbox"/> 引き込み済み <input type="checkbox"/> その他		
			ガス	<input checked="" type="checkbox"/> プロパンガス <input type="checkbox"/> IH <input type="checkbox"/> その他		
		風呂	<input type="checkbox"/> ガス <input checked="" type="checkbox"/> 灯油 <input type="checkbox"/> 電気 <input type="checkbox"/> その他			
		水道	<input checked="" type="checkbox"/> 上水道 <input type="checkbox"/> 簡易水道 <input type="checkbox"/> その他(井戸)			
		下水道	<input checked="" type="checkbox"/> 下水道 <input type="checkbox"/> 浄化槽 <input type="checkbox"/> その他( )			
		トイレ	<input checked="" type="checkbox"/> 水洗 <input type="checkbox"/> 汲取り / <input type="checkbox"/> 和 <input type="checkbox"/> 洋			
		車庫	<input type="checkbox"/> 有 <input checked="" type="checkbox"/> 無	物置	<input type="checkbox"/> 有 <input checked="" type="checkbox"/> 無	
		庭	<input checked="" type="checkbox"/> 有 <input type="checkbox"/> 無	その他	駐車スペース2台分有り	
主要施設等への距離	■ 蕪崎駅		0.4km		【間取】 (別紙のとおり)  【地図】 	
	■ バス停 (雇用促進住宅入口)		0.3km			
	■ 蕪崎市役所		1.2km			
	■ 岩下内科医院		0.2km			
	■ 消防署		2.3km			
	■ 交番(蕪崎交番)		0.4km			
	■ てくてく保育園		0.9km			
	■ 蕪崎小学校		0.8km			
	■ 蕪崎東中学校		0.9km			
	■ 公営温泉 (武田乃郷 白山温泉)		3.9km			
	■ 中央公園		2.5km			
■ スーパー		0.9km				
■ ホームセンター		0.6km				
■ コンビニ		0.7km				
特記事項	<input checked="" type="checkbox"/> 契約方法：宅建協会指定の業者が仲介 <input checked="" type="checkbox"/> 駅近 <input checked="" type="checkbox"/> 庭を車庫として利用可 (2台分) <input checked="" type="checkbox"/> 富士山の眺望良好					
受付日	令和5年11月16日		現地確認日	令和6年1月10日		
登録日	令和6年1月31日		有効期日	令和8年1月30日		
登録抹消日	<input type="checkbox"/> 契約成立 <input type="checkbox"/> 登録取消 <input type="checkbox"/> その他( )					

※ 抵当権等が設定されている場合及び相続登記の必要がある場合は、特記事項へ記載してください。

【間取図】

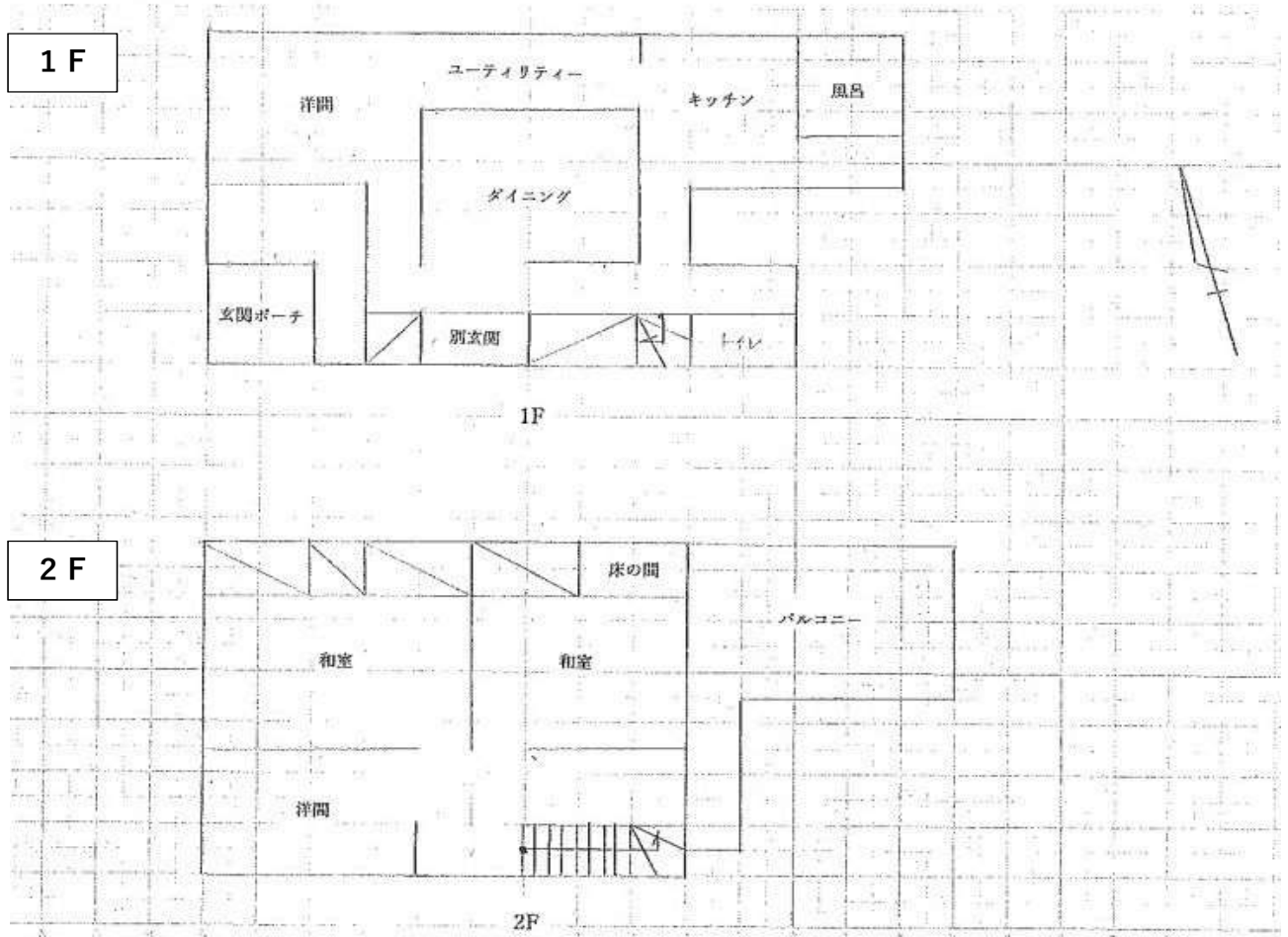

※現況と間取図が異なる場合、現況を優先いたします。



