

空き家バンク登録カード

登録 No.	200	分類	住宅	<input type="checkbox"/> 賃貸 <input checked="" type="checkbox"/> 売却		
物件住所地	蕪崎市本町1丁目					
希望価格	600万円					
物件の概要	面積		構造	建築年	築49年	
	土地	163.25m ² 49.38坪	<input checked="" type="checkbox"/> 木造 <input type="checkbox"/> 軽量鉄骨造 <input type="checkbox"/> 鉄筋コンクリート <input type="checkbox"/> その他	補修の要否	補修の費用負担	
	建物	1階		89.09m ² 26.94坪	<input type="checkbox"/> 補修は不要 <input checked="" type="checkbox"/> 多少の補修必要 <input type="checkbox"/> 大幅な補修必要 <input type="checkbox"/> 現在補修中	<input type="checkbox"/> 所有者負担 <input checked="" type="checkbox"/> 入居者負担 <input type="checkbox"/> その他
		2階		28.98m ² 8.76坪		
	間取り 5DK	1階 <input checked="" type="checkbox"/> DK(6.5帖) × 1、和室(8帖) × 1、和室(6帖) × 2 <input checked="" type="checkbox"/> 洗面・脱衣所 <input checked="" type="checkbox"/> 風呂 <input checked="" type="checkbox"/> トイレ				
		2階 <input checked="" type="checkbox"/> 和室(6帖) × 2、ベランダ				
利用状況	<input type="checkbox"/> 放置 ()年 <input type="checkbox"/> 別荘 <input checked="" type="checkbox"/> その他 (管理中)		設備状況	電気	<input checked="" type="checkbox"/> 引き込み済み <input type="checkbox"/> その他	
				ガス	<input checked="" type="checkbox"/> プロパンガス <input type="checkbox"/> IH <input type="checkbox"/> その他	
		風呂		<input checked="" type="checkbox"/> ガス <input type="checkbox"/> 灯油 <input type="checkbox"/> 電気 <input type="checkbox"/> その他		
		水道		<input checked="" type="checkbox"/> 上水道 <input type="checkbox"/> 簡易水道 <input type="checkbox"/> その他(井戸)		
		下水道		<input checked="" type="checkbox"/> 下水道 <input type="checkbox"/> 浄化槽 <input type="checkbox"/> その他()		
		トイレ		<input checked="" type="checkbox"/> 水洗 <input type="checkbox"/> 汲取り / <input type="checkbox"/> 和 <input type="checkbox"/> 洋		
主要施設等への距離	<input checked="" type="checkbox"/> 蕪崎駅	0.9km	車庫	<input checked="" type="checkbox"/> 有 <input type="checkbox"/> 無	物置	<input type="checkbox"/> 有 <input checked="" type="checkbox"/> 無
	<input checked="" type="checkbox"/> バス停 (穴観音入口)	0.3km		庭	<input checked="" type="checkbox"/> 有 <input type="checkbox"/> 無	その他
	<input checked="" type="checkbox"/> 蕪崎市役所	0.3km	【間取】 (別紙のとおり)		【地図】	
	<input checked="" type="checkbox"/> 岩下内科医院	0.9km				
	<input checked="" type="checkbox"/> 消防署	2.1km				
	<input checked="" type="checkbox"/> 交番(蕪崎交番)	1.0km				
	<input checked="" type="checkbox"/> すみれ蕪崎保育園	0.5km				
	<input checked="" type="checkbox"/> 蕪崎小学校	1.2km				
	<input checked="" type="checkbox"/> 蕪崎東中学校	1.7km				
	<input checked="" type="checkbox"/> 公営温泉 (武田乃郷 白山温泉)	3.2km				
	<input checked="" type="checkbox"/> 観音山公園	0.9km				
	<input checked="" type="checkbox"/> スーパー	1.1km				
<input checked="" type="checkbox"/> ホームセンター	1.2km					
<input checked="" type="checkbox"/> コンビニ	1.2km					
特記事項	<input checked="" type="checkbox"/> 契約方法：宅建協会指定の業者が仲介 <input checked="" type="checkbox"/> 駅近					
受付日	令和6年1月19日		現地確認日	令和6年2月10日		
登録日	令和6年3月6日		有効期日	令和8年3月5日		
登録抹消日	<input type="checkbox"/> 契約成立 <input type="checkbox"/> 登録取消 <input type="checkbox"/> その他()					

※抵当権等が設定されている場合及び相続登記の必要がある場合は、特記事項へ記載してください。

【間取図】

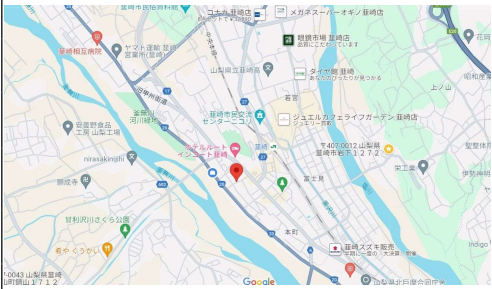
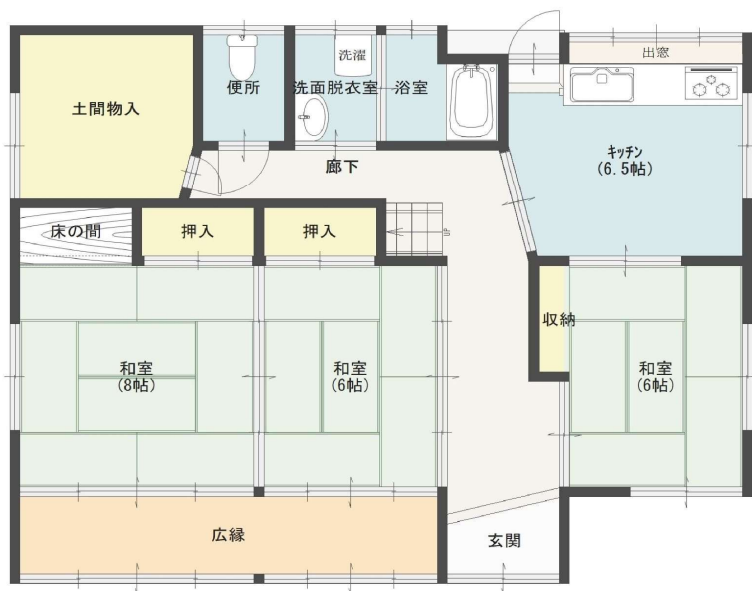

一階平面図



二階平面図

※現況と間取図が異なる場合、現況を優先いたします。

【内・外写真】 1/2

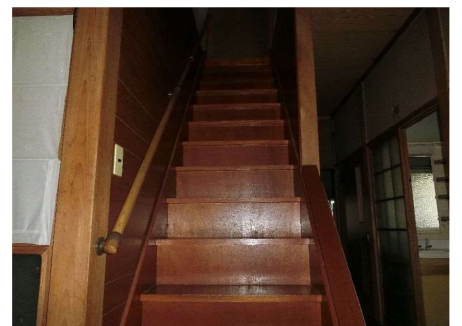
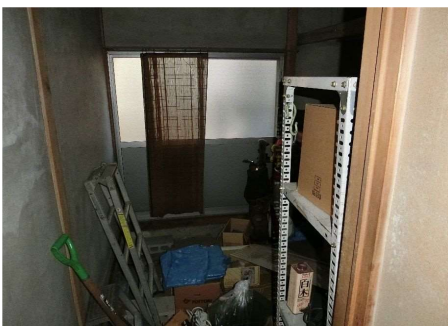
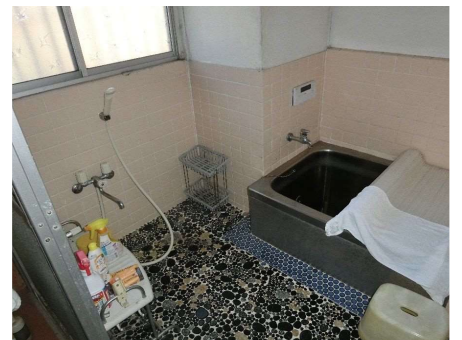
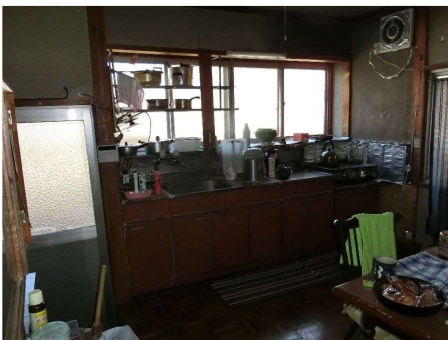
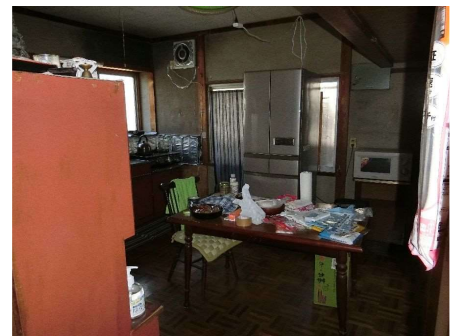
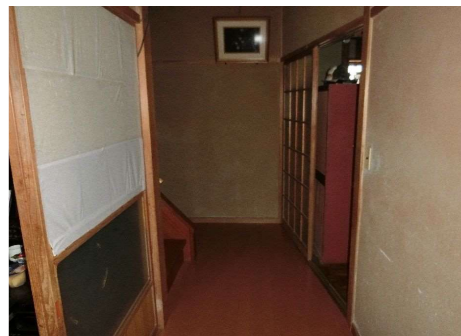
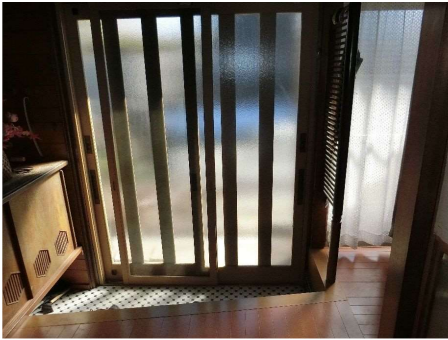

【内・外写真】 2/2

