

空き家バンク登録カード

登録 No.	202	分類	住宅	<input type="checkbox"/> 賃貸 <input checked="" type="checkbox"/> 売却		
物件住所地	韮崎市龍岡町下條南割					
希望価格	1,330万円					
物件の概要	面積		構造	建築年	築33年	
	土地	498.15m ² 150.68坪	<input checked="" type="checkbox"/> 木造 <input type="checkbox"/> 軽量鉄骨造 <input type="checkbox"/> 鉄筋コンクリート <input type="checkbox"/> その他	補修の要否	補修の費用負担	
	建物	1階		89.43m ² 27.05坪	<input type="checkbox"/> 補修は不要 <input checked="" type="checkbox"/> 多少の補修必要 <input type="checkbox"/> 大幅な補修必要 <input type="checkbox"/> 現在補修中	<input type="checkbox"/> 所有者負担 <input checked="" type="checkbox"/> 入居者負担 <input type="checkbox"/> その他
		2階		52.17m ² 15.78坪		
	間取り	1階 <input checked="" type="checkbox"/> LDK × 1、和室 × 2 <input checked="" type="checkbox"/> 洗面・脱衣所 <input checked="" type="checkbox"/> 風呂 <input checked="" type="checkbox"/> トイレ				
	5LDK	2階 <input checked="" type="checkbox"/> 洋室 × 3 <input checked="" type="checkbox"/> バルコニー				
利用状況	<input checked="" type="checkbox"/> 放置 (0.4)年 <input type="checkbox"/> 別荘 <input type="checkbox"/> その他		電気	<input checked="" type="checkbox"/> 引き込み済み <input type="checkbox"/> その他		
			ガス	<input checked="" type="checkbox"/> プロパンガス <input type="checkbox"/> IH <input type="checkbox"/> その他		
			風呂	<input checked="" type="checkbox"/> ガス <input type="checkbox"/> 灯油 <input type="checkbox"/> 電気 <input type="checkbox"/> その他		
主要施設等への距離	■ 韮崎駅		水道	<input checked="" type="checkbox"/> 上水道 <input type="checkbox"/> 簡易水道 <input type="checkbox"/> その他(井戸)		
	■ バス停 (韮崎市立病院)		下水道	<input type="checkbox"/> 下水道 <input checked="" type="checkbox"/> 浄化槽 <input type="checkbox"/> その他()		
	■ 韮崎市役所		トイレ	<input checked="" type="checkbox"/> 水洗 <input type="checkbox"/> 汲取り / <input type="checkbox"/> 和 <input type="checkbox"/> 洋		
	■ 病院 (秋山内科クリニック)		車庫	<input type="checkbox"/> 有 <input checked="" type="checkbox"/> 無	物置	<input checked="" type="checkbox"/> 有 <input type="checkbox"/> 無
	■ 消防署		庭	<input checked="" type="checkbox"/> 有 <input type="checkbox"/> 無	その他	駐車スペース有り
	■ 交番(竜岡駐在所)		【間取】 (別紙のとおり)		【地図】	
	■ すずらん保育園					
	■ 甘利小学校					
	■ 韮崎西中学校					
	■ 公営温泉 (旭の湯)					
	■ 韮崎公園					
	■ スーパー					
■ ホームセンター						
■ コンビニ						
特記事項	<input checked="" type="checkbox"/> 契約方法：宅建協会指定の業者が仲介 <input checked="" type="checkbox"/> 富士山の眺望 良好 <input checked="" type="checkbox"/> 庭で家庭菜園可能					
受付日	令和5年11月16日		現地確認日	令和6年2月11日		
登録日	令和6年3月19日		有効期日	令和8年3月18日		
登録抹消日	<input type="checkbox"/> 契約成立 <input type="checkbox"/> 登録取消 <input type="checkbox"/> その他()					

※抵当権等が設定されている場合及び相続登記の必要がある場合は、特記事項へ記載してください。

【間取図】

1F

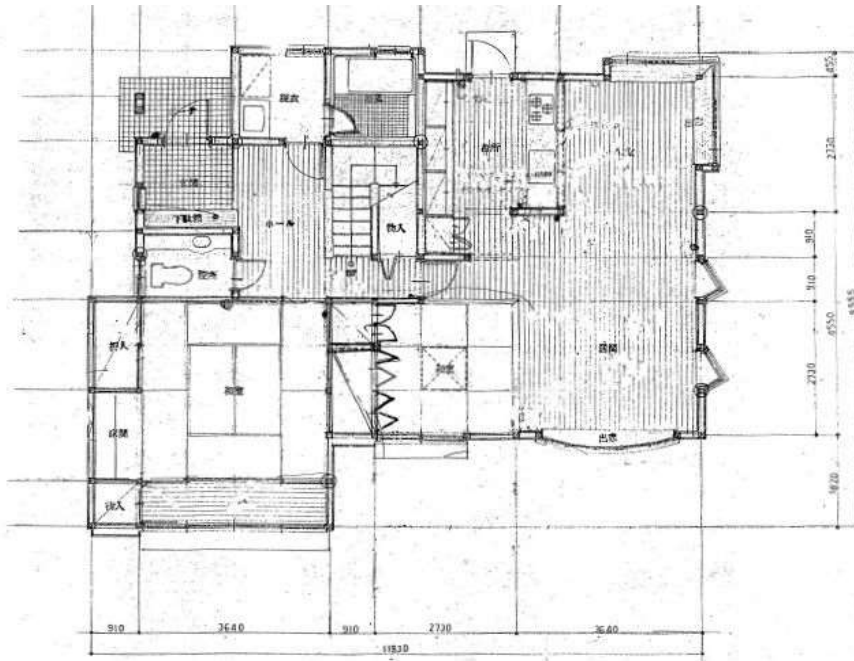

2F

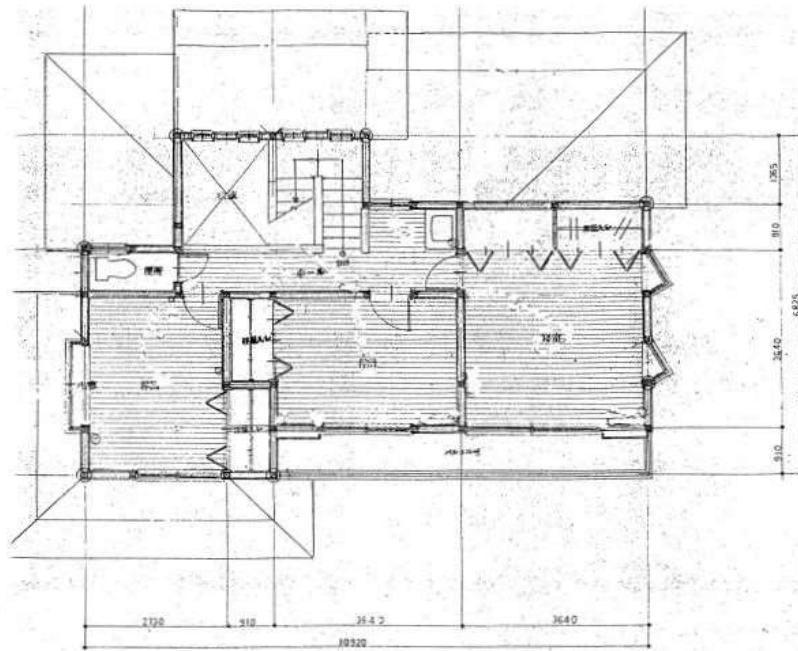

※現況と間取図が異なる場合、現況を優先いたします。

【内・外写真】 1/3

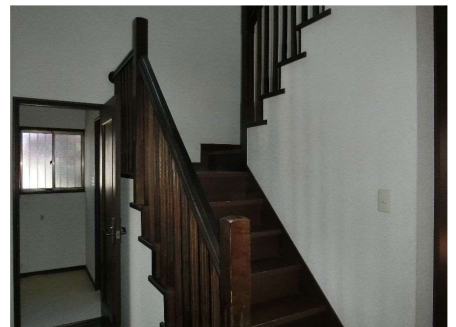
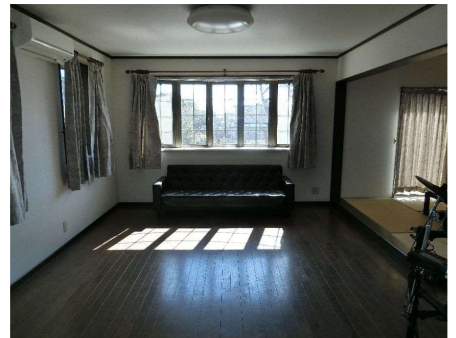

【内・外写真】 2/3

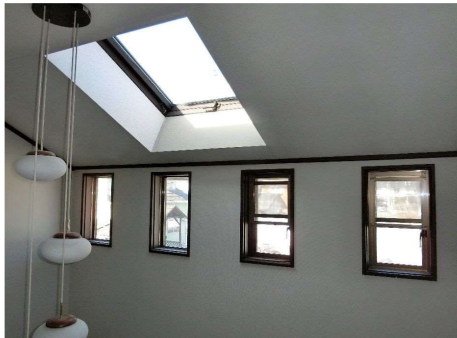

【内・外写真】 3/3

