

空き家バンク登録カード

登録 No.	203	分類	住宅	<input type="checkbox"/> 賃貸 <input checked="" type="checkbox"/> 売却		
物件住所地	韮崎市清哲町折居					
希望価格	1,500万円					
物件の概要	面積		構造	建築年	築31年	
	土地	249.57㎡ 75.49坪	<input checked="" type="checkbox"/> 木造 <input type="checkbox"/> 軽量鉄骨造 <input type="checkbox"/> 鉄筋コンクリート <input type="checkbox"/> その他	補修の要否	補修の費用負担	
	建物	1階		100.45㎡ 30.38坪	<input type="checkbox"/> 補修は不要 <input checked="" type="checkbox"/> 多少の補修必要 <input type="checkbox"/> 大幅な補修必要 <input type="checkbox"/> 現在補修中	<input type="checkbox"/> 所有者負担 <input checked="" type="checkbox"/> 入居者負担 <input type="checkbox"/> その他
		2階		㎡ 坪		
	間取り 3DK (平屋)	1階 <input checked="" type="checkbox"/> DK × 1、和室 : (6帖) × 2、(4.5帖) × 1、縁側 <input checked="" type="checkbox"/> 洗面・脱衣所 <input checked="" type="checkbox"/> 風呂 <input checked="" type="checkbox"/> トイレ 2階				
利用状況	<input type="checkbox"/> 放置 ( )年 <input type="checkbox"/> 別荘 <input checked="" type="checkbox"/> その他 (管理中)		設備状況	電気	<input checked="" type="checkbox"/> 引き込み済み <input type="checkbox"/> その他	
主要施設等への距離	■ 韮崎駅		4.0km	ガス	<input checked="" type="checkbox"/> プロパンガス <input type="checkbox"/> その他	
	■ バス停		0Km	風呂	<input type="checkbox"/> ガス <input checked="" type="checkbox"/> 灯油 <input type="checkbox"/> 電気 <input type="checkbox"/> その他	
	■ 韮崎市役所		3.8km	水道	<input type="checkbox"/> 上水道 <input checked="" type="checkbox"/> 簡易水道 <input type="checkbox"/> その他(井戸)	
	■ 病院 (韮崎クリニック)		3.2km	下水道	<input type="checkbox"/> 下水道 <input checked="" type="checkbox"/> 浄化槽 <input type="checkbox"/> その他( )	
	■ 消防署		5.6km	トイレ	<input type="checkbox"/> 水洗 <input checked="" type="checkbox"/> 汲取り / <input type="checkbox"/> 和 <input type="checkbox"/> 洋	
	■ 交番(韮崎交番)		3.9km	車庫	<input checked="" type="checkbox"/> 有 <input type="checkbox"/> 無 物置 <input checked="" type="checkbox"/> 有 <input type="checkbox"/> 無	
	■ すずらん保育園		3.8km	庭	<input checked="" type="checkbox"/> 有 <input type="checkbox"/> 無 その他	
	■ 韮崎北西小学校		0.5km	【間取】 (別紙のとおり)		
	■ 韮崎西中学校		3.2km	【地図】 		
	■ 公営温泉 (ゆへぶる)		2.6km			
	■ 公園 (おりの台児童)		0.1km			
	■ スーパー		3.6km			
■ ホームセンター		3.7km				
■ コンビニ		4.4km				
特記事項	<input checked="" type="checkbox"/> 契約方法 : 宅建協会指定の業者が仲介 <input checked="" type="checkbox"/> 防音室内のグランドピアノ <input checked="" type="checkbox"/> 作り付収納戸棚 <input checked="" type="checkbox"/> バリアフリー <input checked="" type="checkbox"/> 癒しの庭園 <input checked="" type="checkbox"/> バス停 家の前					
受付日	令和6年1月20日		現地確認日	令和6年2月16日		
登録日	令和6年3月19日		有効期日	令和8年3月18日		
登録抹消日	<input type="checkbox"/> 契約成立 <input type="checkbox"/> 登録取消 <input type="checkbox"/> その他( )					

※抵当権等が設定されている場合及び相続登記の必要がある場合は、特記事項へ記載してください。

# 【間取図】

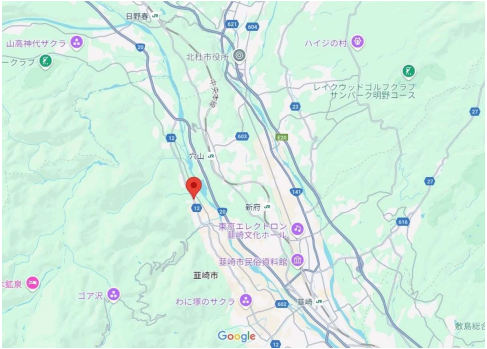
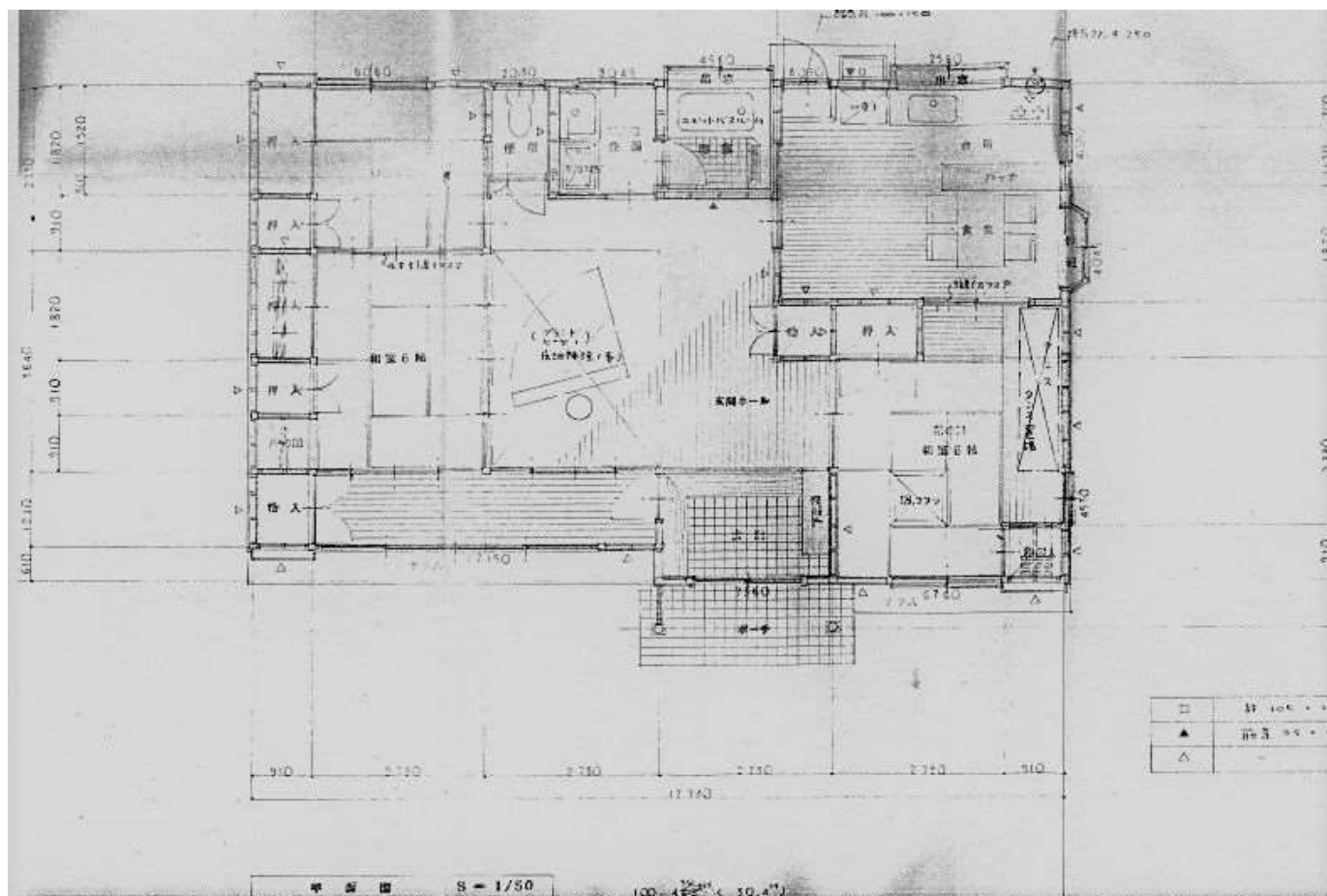

※現況と間取図が異なる場合、現況を優先いたします。

【内・外写真】 1/2

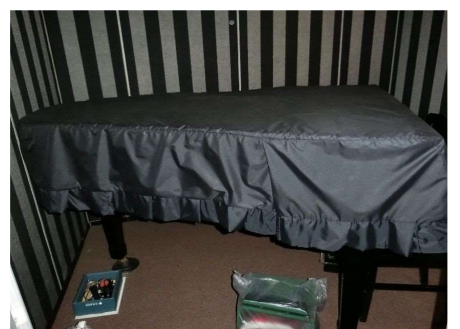
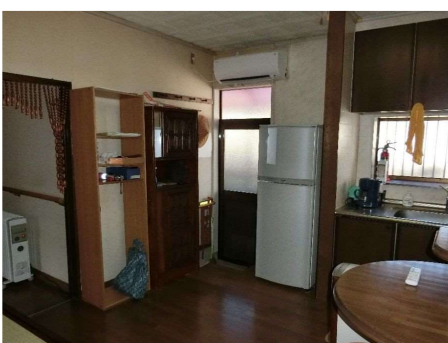
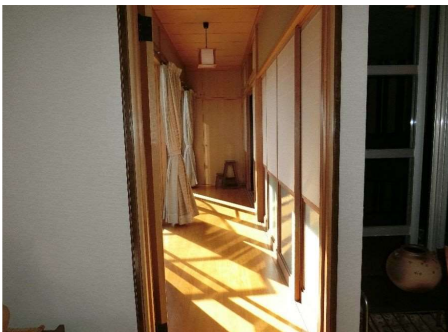

【内・外写真】 2/2

