

information



# くらしの 情報



## 母子・寡婦家庭の 皆さんへ

お子さんの進学に必要な資金計画はお済みですか？

大学や高等学校に入学する際には、入学金・授業料のほか、施設設備費や制服代などの経費が必要です。

県では、母子・寡婦家庭のお子さんの進学に必要な資金計画について相談に応じています。

### ■母子・寡婦福祉資金

貸付限度額の例

### ◇私立大学・

自宅外通学の場合

・就学資金▼月額6万4千円  
※日本学生支援機構の奨学金との併用はできません。

・就学支度資金▼59万円

### ■お問い合わせ

県中北保健福祉事務所  
福祉課児童家庭担当

☎055123711381

### 県立盲学校

「学校見学・入学相談」

県立盲学校は、視覚障がいのある方の職業自立を目指した職業学科が高等部に設置されています。

視力が弱いために車の運転ができないなどの理由により、就職問題で悩んでいる方、視力低下に伴い現在の仕事が難しくなっている方、中学校・高等学校卒業後、適当な進路が見つからない方やその御家族、またそうした方々を支援されている皆様にぜひ、本校について知っていただきたいと考え、学校見学及び入学相談を行っています。

お気軽にご来校ください。

### ◇学校見学・入学相談

月曜日 9時～正午

木曜日 13時30分～15時

※年間を通して電話・メールによる相談も受け付けています。

### ◇授業見学週間

7月12日(月)～16日(金)

高等部本科保健療科、専攻科保健療科および専攻科理療科の授業を公開します。

入学条件および取得できる受験資格など詳しくはお問い合わせください。

# お知らせ

## 市民農園

### 利用者募集!

食の安全が求められる中、大空の下、安全・安心で新鮮な野菜を育ててみませんか!

市内2か所の各市民農園に若干の空きがありますので、希望者はぜひお申し込みください。



### ■お問い合わせ・お申し込み

農林課農林振興担当

(内線223)

## 有機農業の普及促進を 補助します

市では、有機農産物の栽培及び家畜排せつ物のリサイクルを促進するため、JA梨北製造の家畜排せつ物肥料「土の里」を一定数量(30袋以上)購入した方に対し、購入金額の一部を補助しています。ぜひご利用ください。

### ■お問い合わせ

農林課農林振興担当

(内線223)

## 水防意識を 高めましょう!

蕪崎市は昭和34年の台風で甚大な災害を受けた過去があります。

本市では、その災害が教訓となり、日頃から市民一人ひとりの水害に対する認識が高

く、各地域での河川愛護活動が長い間続いています。

今年も、各自治会ごとに

7・8・9月中の休日等を「河川愛護デー」の実施日と定め、洪水による水害の発生防止と河川に対する愛着を高めることを目的に、河川・水路等の除草、清掃、土のうづくり等の作業が行われます。

市民の皆様の積極的な参加をお願いいたします。

みずからの手で、河川の清掃を行い、安全な暮らしを守り綺麗に住みよいまちにしましょう。また、活動と同時に、

洪水等の災害を想定し、避難場所・避難経路の確認、気象情報に注意するなどの心構えも必要です。

### ■お問い合わせ

建設課管理担当

(内線246・247)

■申込方法

平日の9時～17時に、電話にてお申し込みください。

■お問い合わせ・お申し込み

山梨県立盲学校 教務係  
(甲府市下飯田)

☎ 055-1226-1336  
FAX 055-1226-1336  
E-mail: ysvi@kai.ed.jp

ごみの減量化に

ご協力を!

ごみの処理に多くの経費が掛けられていることは、すでにご存じだと思います。

平成21年度のごみ・資源リサイクル品の収集量と収集運搬及び処理に掛かった金額は別表のとおりです。

ごみ処理の費用を少しでも削減するためには、ごみの排出量を減らすことが必要となります。

生活の中で、ごみを出来るだけ出さないようにすることが大切ですが、それにも限りがあります。

そこで、分別をしつかりすることにより一般ごみとして排出してしまっている資源ごみを、本来の資源リサイクル品として排出することにより、ごみの減量化ができるよう心掛けてください。

文化ホールインフォメーション

練習日程表

7月 3日(土)※	15:00~
7月10日(土)	19:00~
7月24日(土)	19:00~
7月31日(土)	19:00~
8月21日(土)	19:00~
9月11日(土)	19:00~
9月18日(土)	19:00~
10月 2日(土)	19:00~
10月16日(土)	19:00~
10月30日(土)	19:00~
11月 6日(土)	19:00~
11月13日(土)	15:30~
11月20日(土)	15:30~
11月27日(土)※	15:30~
12月 4日(土)※	15:30~
12月11日(土)	15:30~
12月18日(土)	15:30~

※が付いている日は、市民会館にて練習を行います。

第16回武田の里音楽祭  
合唱出演者募集

東京エレクトロン・華崎文化ホールおよび市教育委員会では、12月19日(日)に第16回武田の里音楽祭を開催します。オーケストラをバックに歌える貴重な機会です。初めての方も奮ってご参加ください。練習日は別表のとおりです。申込書がありますので、当ホールにご連絡ください。

【公演情報】

※練習時の受付も可能です。  
TSUKEMEN (ツクメン)  
LIVE2010 ~ BASARA II ~

◇公演日時・場所  
9月12日(日)

15時開演・小ホール

◇公演内容

2本のヴァイオリンとピアノによる、インストゥルメンタルユニット。さだまさしさ

■お問い合わせ

市民課環境政策担当

(内線131・132)



5月30日は「ごみゼロ」の日!

5月28日、華崎駅前において、ごみの減量化について協力を呼びかけました。

【平成21年度実績】

家庭ごみ・収集量	
可燃ごみ	5,693,600kg
不燃ごみ	472,980kg
可燃粗大ごみ	84,800kg
不燃粗大ごみ	57,780kg
計	6,309,160kg
家庭ごみ収集運搬委託料	
	40,957,872円

ごみ処理場(峡北広域行政事務組合)負担金	
ごみ処理特別会計	225,490,000円

資源リサイクル品・収集量/売上・処分料	
有価物収集量	1,001,100kg
有価物売上額	1,806,297円
逆有償物収集量	117,760kg
逆有償物処分料	2,411,047円
資源ごみ収集運搬委託料	
	12,902,400円

んの子である「マラス」をはじめ「SUGUR・KENYA」がクラシック、ポピュラー、映画音楽など生音で聴衆を魅了します。

◇チケット情報

一般 3,800円

\*3歳未満入場不可

水森かおりコンサート

〜歌謡紀行〜

◇公演日時・場所

11月20日(土) ※2回公演

13時開演(12時半開場)

16時半開演(16時開場)

大ホール

◇公演内容

ご当地ソングの女王が2年ぶりに華崎へ登場します。心と体を癒してくれる「ひとときの歌の旅」へ是非お出かけください。

◇チケット情報

一般 6,000円

友の会 5,500円

\*未就学児入場不可

宝くじ文化公演

〜ロシアキエフ・クラシック・バレエ〜

『シンデレラ』

◇公演日時・場所

7月27日(火)

18時半開演・大ホール

◇チケット情報

大人 3,000円

高校生以下 1,500円

好評発売中

■お問い合わせ

東京エレクトロン 華崎文化ホール

☎ 20-1155

FAX 2-11919

### テレビについての大切なお知らせ!

アナログテレビ放送終了まであと400日余り!  
地上デジタル放送受信の準備はお済みですか?

2011年平成23年7月24日までに今までのテレビ放送(地上アナログ放送)は終了します。

例えば、CATVに加入していてもアナログテレビだけでは、デジタル放送を見る事が出来ません。また、集合住宅では、全ての世帯で視聴出来ない場合なども有ります。

このような地上デジタル放送についての皆様の相談や質問に、デジサポ山梨では、お答えしています。

お気軽にお問い合わせください。

### デジサポ地元電話番号新設!

#### デジサポ山梨

(総務省山梨県テレビ)

受信者支援センター

☎055121312200

◇受付時間 9時~21時

(土日祝日は18時まで)

### デジタル放送ナビダイヤル

☎057010710101

### 犬を飼っている方へ

ルールを守っていますか?

◇犬を飼い始めたなら犬の登録をする。

◇毎年一回は狂犬病予防注射を受けて、注射済の登録をする。

◇散歩の時は、引き綱(リード)を持って犬を制御して歩く。

◇散歩の時のフンは、飼い主が持ち帰って処分をする。

◇オシッコは、ペットボトル等に水を携帯して流しておく。

◇番犬だからといって、むだに吠えさせていたら近所迷惑になるので、しつけをする。

◇感染病予防やフィリア症予防のために動物病院へ通う。

このように、ルールに則って近所迷惑にならないように適正な飼育をすることは、大変なことです。

あなたの愛犬は、適正に飼育がされていますか?

狂犬病の予防注射を受けていない・放し飼いにしていることがある等々、無責任な飼い主にはなっていませんか。

犬との幸せな生活を送るために、ルールを守った飼育が求められています。

お問い合わせ

お問い合わせ

市民課環境政策担当

(内線131・132)



### ねんきん無料相談会

社会保険労務士による「ねんきん定期便・ねんきん特別便」などに関する相談会を開催します。

年金について何か不明な点がある方は、この機会にぜひご相談ください。

#### ■場所

市役所1階102会議室

#### ■持物

・ねんきん定期便  
・ねんきん特別便一式

・年金証書

・印鑑

・年金手帳(お持ちの場合)

など

#### 【日程表】

月日	曜日	時間
7月13日	火	9時~16時
8月10日		
9月14日		
10月12日		

#### ■お問い合わせ

市民課市民担当

(内線124・125)

### こぶし号 老人福祉センターバス(7月巡回日程)

祖母石、一ツ谷、水神1~2、若宮、旭、日の出、西町、富士見ヶ丘、中島、高河原	6日(火)・26日(月)
富士見、岩下、上の山	7日(水)・27日(火)
穂坂町、権現沢、上の原、上今井、原、長久保	8日(木)・28日(水)
穂坂町、日の城、三之蔵、三ツ沢上下、飯米場	9日(金)・29日(木)
穂坂町、柳平、宮久保、鳥の小池	12日(月)・30日(金)
藤井町全区	13日(火)
中田町全区・穴山全区	14日(水)
円野町全区	15日(木)
清哲町全区・神山町全区	1日(木)・16日(金)
旭町全区	2日(金)・20日(火)
大草町全区・竜岡町全区	5日(月)・22日(木)
老壮大学	23日(金)
静心寮	21日(水)

巡回日程に変更がある場合は、区長を通じて連絡します。

◆お問い合わせ 老人福祉センター  
(☎22-6944/☎22-6980)



☆健康管理に 前向きにトライしましょう☆  
- 体の歪み / 背骨・骨盤 -  
『こり・痛み・疲れ・ストレス・メタボ・介護予防』  
**エコー健康院 院長 有田 栄夫**

〒410-0291 韮崎市穴山町2193-1

予約制 ☎090-1461-1754

受付 AM10:00~PM7:00

- お気軽にお電話ください -

【ご自宅など 訪問施術も行っています】

※市では「広報にらさき」「市HP」に掲載する有料広告を募集しています。

## 「きこえ」の相談会

お子さまの「きこえ」「ことば」のことで不安はありませんか？専門の教員がご相談に応じます。電話やメールでの相談も受けております。

■日時  
7月14日(水)～17日(土)  
9時～17時

■場所 県立ろう学校

■申込方法  
電話・FAXでお申し込みください。

■申込期限  
7月9日(金) 17時まで

■お問い合わせ・お申し込み  
県立ろう学校

「きこえ」ことばの相談  
支援センター

TEL 0553-122-11378  
FAX 0553-122-16419

## Eye 愛ひとみ相談会

お子さまの見え方に不安を感じている方、成人されてから目に障害を持ち悩んでいる方など、目のことでお悩みの方は、ご相談ください。

## 平成22年度 山梨県消費生活相談員を紹介します

韮崎市の相談員さんは、次の3名です。毎日の暮らしの中で、消費生活に関する苦情や相談を受け付けています。

- ・遠山 なつ子 さん (水神)
- ・樋口 浩子 さん (神山町鍋山)
- ・中川 まさる さん (岩下)

■日時  
7月10日(土) 11時  
8月28日(土) 11時  
10時～15時

■場所

7月10日(土) 11時(日)  
8月28日(土) 11時(日)  
◇県立盲学校  
8月29日(日)  
◇県立あけぼの支援学校

■申込方法  
平日の9時～17時に電話でお申し込みください。

■お問い合わせ・お申し込み  
県立盲学校

TEL 0551-226-13361  
FAX 0551-226-13362



## 行政相談員

高添 秀明 さん  
たかさわ ひろまさ

平成22年5月1日付けで、総務省より、韮崎市担当の行政相談員に委嘱されました。

## 国の仕事やサービス、手続きについて困っていることはありませんか？

行政相談員は国の行政全般（医療保険・年金・道路・雇用・社会福祉など）について、市民の苦情や意見・要望などの相談に応じて、関係機関への連絡や、問題解決のお手伝いをするみなさんと行政とのパイプ役です。

毎月3回市役所において、行政相談を実施しています。どこに尋ねたらいいのかわからない身近な問題など、お気軽にご相談ください。

### ■お問い合わせ

企画財政課企画推進担当（内線357）

## ◆市民栄養相談（要予約）

「食」に関する心配ごとや疑問の相談

■予約電話受付 保健福祉センター  
☎23-4310

## ◆行政相談

国や県、市の行政などについての相談  
第1・2月曜日  
13:00～15:00  
市役所にて

## ◆無料法律相談（要予約）

弁護士が相談に応じます。

■7月の相談  
22日(木) 13:00～  
相談時間は、1人30分以内

■予約電話受付  
7月12日(月) 9:00～  
企画財政課（内線357）

## ◆物忘れ相談

認知症予防・介護についての相談  
毎月第2火曜日 9:30～16:00  
保健福祉センターにて

## ◆家庭児童相談

子どもや家庭に関する悩みの相談  
毎週木曜日 10:00～16:00  
市民会館にて

## ◆学校教育相談

学習・いじめ・不登校など学校教育に関する悩みや不安の相談  
毎週月・火・水曜日 9:30～16:00  
市民会館にて

## 市役所の業務終了時刻が変わります

6月30日まで 午後5時30分

7月1日から 午後5時15分

## 認知症について知ろう！学ぼう！ 専門医による認知症講演会を開催します

認知症ケアに力を注いでいる市内の脳外科医と、認知症高齢者の生活に寄り添い、その実態からまちづくりを提唱している神経精神科医を講師に招き、講演会を開催します。

また、「あした葉劇団」による寸劇も行います。この機会に、知識を深めてみませんか？多くの皆様の参加をお待ちしています。



- 日時 8月22日(日)  
13時30分～(受付 13時)
- 場所 東京エレクトロン荊崎文化ホール  
(大ホール)
- 講師 秋山脳外科院長 秋山 巖 医師  
福井県敦賀温泉病院院長 玉井 顯 医師

- 申込方法 電話にてお申し込みください。  
※定員になり次第締め切らせていただきます。
- お問い合わせ・お申し込み  
地域包括支援センター(物忘れ相談センター)  
☎23-4464

### ワーキングチームの メンバーを募集します。

荊崎市健康増進計画策定にあたり、ワーキングチームへご参加いただける方を募集します。ワーキングチームは、市民の健康課題、計画の素案や具体的な内容について、年3回開催して、メンバーとして参加していただきます。

- 募集人数 2人
- 任期 平成23年3月31日(木)まで
- 応募要件
  - ◇男女、学歴、職業等は問いません。
  - ◇健康づくりに関心があり、実行している市内在住の20歳以上の方
- 応募期限 7月20日(火)
- お問い合わせ・お申し込み  
保健課健康増進担当  
☎23-4310  
☎23-4316



どうもありがとうございます

6月4日、私立英和幼稚園のみんなより、可愛いお花のプレゼントをいただきました。元気いっぱい『虹』のお歌も披露してくれました。



毎日 歯磨き忘れずにね!

### フォーレちゃん・ニーラとお約束♪

6月6日、東京エレクトロン荊崎文化ホールにおいて、歯の健康無料相談が実施され、多くの親子が訪れました♪



パパと一緒に！  
上手にできるかな？

### ちびっ子運動会♪

6月5日、市営体育館において、子育て支援センター・児童センター合同のちびっ子運動会が開催されました。

体育館には、楽しそうにパパやママと走り回るちびっ子たちの元気な声が響きわたりました。

**子育て教室**

持ち物／母子健康手帳・筆記用具など

◆ **パパ・ママ学級**

- 7月 6日(火) 赤ちゃん抱っこ体験、母乳栄養、母乳マッサージ、プレスト診断 Bコース2 13:30~
- 7月31日(土) 新生児の育児について、沐浴実習、呼吸法 Bコース3 9:00~

◆ **すくすく教室 (7か月)**

7月 6日(火)  
受付時間 13:00~13:30  
対 象 H21年12月生まれ

◆ **よちよち教室 (11か月)**

7月20日(火)  
受付時間 13:00~13:30  
対 象 H21年8月生まれ

◆ **のびのび教室 (2歳児)**

7月21日(水)  
受付時間 13:00~13:30  
対 象 H20年6月生まれ

**乳幼児の健診**

持ち物／母子健康手帳・バスタオル・保険証・印鑑

◆ **4か月児健診**

7月29日(木) 対象 H22年3月生まれ  
受付時間 13:00~13:30

◆ **1歳6か月児健診**

7月 7日(水) 対象 H20年12月生まれ  
受付時間 13:00~13:30

◆ **3歳児健診**

7月14日(水) 対象 H19年6月生まれ  
受付時間 13:00~13:30

※発熱など体調不良または、当日都合がつかない場合は、翌月に受診することができます。

**育児健康相談等**

持ち物／各種健康手帳

◆ **にこにこ子育て相談室 (要予約)**

7月23日(金) 9:30~16:00

◆ **子ども療育相談 (要予約)**

7月22日(木) 13:30~16:30

◆ **母子健康手帳交付・妊婦相談・一般健康相談**

毎週月曜・木曜日 9:30~16:00

◆ **物忘れ相談**

7月13日(火) 9:30~16:00

**健康づくり教室**

持ち物／各種健康手帳・筆記用具・教室に応じて体操のできる服装

◆ **心のデイケア**

7月14日、28日(水)  
10:00~12:00

◆ **健康アップ教室**

7月8日、15日、22日、29日(木)  
9:30~

◆ **シニア健康サポーター研修**

7月12日(月) 13:30~15:30

◆ **陸上ウォーキング教室**

7月11日(日)  
受 付 9:00~  
教室開始 9:15~  
藤井公民館

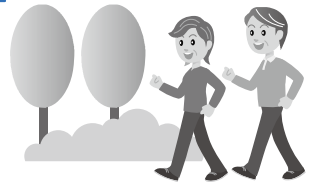

■ **お問い合わせ**

保健福祉センター (本町3-6-3)  
☎23-4310 / 📠23-4316

おしえて



Q: 最近、徐々に腰が曲がってきたのですが、問題はないのでしょうか? (77歳女性)

◎ **骨粗鬆症が存在するサインである可能性が高いです。**

腰が曲がってきたのは骨粗鬆症により、脊椎圧迫骨折が多発したことが原因であると考えます。

骨粗鬆症は骨量の減少と骨質の劣化により骨強度が低下し、骨折のリスクが高くなった状態です。骨粗鬆症があると転んだりしなくても日常生活動作により骨折が生じてしまう場合もあります。

実際、脊椎圧迫骨折の3分の2は明らかなきっかけや症状を認めず生じているといわれています。

◎ **骨粗鬆症は加齢とともに進行していく病気です。**

放置しておくと骨粗鬆症は進行しさらに骨折が生じ、慢性の腰背部痛、易転倒性、歩行困難、内科的合併症(逆流性食道炎、心肺機能低下)などが生じてしまう可能性が高いです。

骨粗鬆症に対して早期に診断・治療(予防)をしていくことをお勧めします。

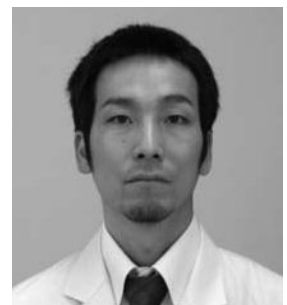

アドバイザー 蕪崎市立病院 整形外科 大北弦樹 先生

## 児童センター

開館時間 月～土曜日 9:00～19:00  
0～6歳 (未就学)児は 保護者の同伴をお願いします。



### 葦崎児童センター

(☎)22-7687

- ◆なかよし広場 (水あそび)  
7月5日・26日(月) 10:30～
- ◆なかよしトーク  
7月12日(月) 10:30～
- ◆誕生記念手形づくり (7月生まれ)  
7月13日(火)～15日(木)  
11:00～  
※要申込 7月6日(火)締切 材料費自己負担
- ◆ビバ!縁故節 (小学生対象)  
7月16日(金) 15:00～
- ◆夏祭り (小学生対象)  
7月26日(月) 14:30～



### 北東児童センター

(☎)23-5550

- ◆子育て広場「食育講座」  
7月8日(木) 10:30～  
講師:パルシステム山梨
- ◆なかよしトーク  
7月2日(金) 10:30～
- ◆なかよし広場 (水あそび)  
7月9・16・23・30日(金)  
10:30～
- ◆ビバ!縁故節 (小学生対象)  
7月30日(金) 15:00～  
講師:石川千夏先生



☆行事のない日でも、各センターは開館しています。お子さんと一緒に遊びに来てください。



### 北西児童センター

(☎)22-1775

- ◆なかよし広場 (水あそび)  
7月1日・29日(木) 10:30～
- ◆なかよしトーク  
7月22日(木) 10:30～
- ◆絵の具遊び  
7月8日(木) 10:30～
- ◆健康のお話  
7月16日(金) 10:30～
- ◆ビバ縁故節 (小学生対象)  
7月15日(木) 15:00～  
講師:石川千夏先生
- ◆ニュースポーツ (小学生対象)  
7月28日(水) 15:00～  
講師:市体育指導員



### 甘利児童センター

(☎)23-1535

- ◆なかよし広場 (水あそび)  
7月6日・20日・27日(火)  
10:30～
- ◆なかよしトーク  
7月13日(火) 10:30～
- ◆お話し会  
7月15日(木) 10:30～  
講師:中央公民館 朗読・お話し会
- ◆お話し会 (小学生対象)  
7月27日(火) 14:30～  
講師:ききみみずきん
- ◆食育の話 (小学生対象)  
7月29日(木) 14:30～  
講師:山梨県栄養士会

☆詳しくは、各児童センターにお問い合わせください。



Neera

子育て講習会

### 「パパのためのベビーマッサージ」

- 日時 7月24日(土) 10:30～
- 対象 生後2カ月から12カ月
- 場所 葦崎児童センター
- 定員 10組
- 講師 松井裕美先生 (ベビーマッサージ認定講師)
- ※要申込・材料費自己負担

子育て講習会

### 「パパとあそぼう！」

- 日時 7月10日(土) 10:30～
- 場所 北西児童センター
- 講師 内藤香織先生



## 葦崎市地域子育て支援センター ファミリー・サポート・センター

(藤井保育園内 ☎)23-7676

ファミリー・サポート・センターでは、子育てのお手伝いが必要な方の手助けをしています。(利用料金の半額助成あり) お気軽にお問い合わせください。

開設時間 月～金曜日 9:00～12:00  
※火、木曜日は14:00～16:00も開館しています。

### 例月のイベント (会場:支援センター)

- 子育てトーク(子育てについて気軽に話しましょう)  
7月7日(水)・8月4日(水) 10:30～
- 体位測定 (お子さんの身長・体重を計ります)  
7月12日(月) 10:30～
- 誕生会に参加しましょう (お友だちと一緒に)  
7月23日(金) 10:00～11:30

- 毎週水曜ミニタイム (歌・手遊び・シアターなどお楽しみに)  
9:00～12:00

- 子育て相談  
面談 9:00～17:00  
電話相談 9:00～17:00

### その他のイベント・講座

- 親子カウンセリング教室  
7月16日(金) 10:00～11:30  
講師 川辺 修作先生
- シャボン玉遊び (要予約)  
7月26日(月) 10:00～12:00
- 夏まつりに参加しましょう (要予約 15組)  
7月9日(金) 16:00～ ※参加費実費

新刊情報 (図書館流通センター「週刊新刊全点案内」1669号より)



『**白い河**』 立松和平著 (東京書籍)  
洪水、鉱毒、兵役拒否、国家による鎮圧、そして満州の戦場へ。自らの家族の根を足尾銅山にもつ立松和平が、田中正造と足尾鉱毒農民たちの魂を描く。絶筆となる書き下ろし長編。



『**夜空の訪問者**』 齊藤洋作 森田みちよ絵 (理論社)  
ある日、ぼくは公園で「旅するオオハクチョウ」に出会った。彼はハクチョウ座にめぐりあうために旅をしているのだと言う。空にかがやく星座たちと地上の動物たちとのふしぎな出会いの物語。

(一般書)

『**がんと一緒に働こう!**』

CRSプロジェクト編 (合同出版)

『**濱田美里のおうちカレー**』

濱田美里著 (河出書房新社)

(児童書)

『**小さな可能性**』

マルヨライン・ホフ著 野坂悦子訳 (小学館)

『**ボクらはオコジョのおまわりさん**』

きむらゆういち作 寺田順三絵 (佼成出版社)

ほか多数

- ◎図書は、リクエストや予約もお受けいたします。
- ◎ご案内のリサイクル文庫もご協力ください。
- ◎ご返却が遅れている方、どうかお早めにご返却ください。

■7月の休館日  
毎週月曜日、30日(金)です。  
市立図書館 (☎22-1121 / 📠22-2910)



今月のだっこの会

わらべ歌や、手遊びなど日頃の親子のふれあいにぴったり。遊びや絵本に思わぬ反応があったり！楽しいですよ！

日時 7月22日(木) 10:30~  
場所 市民会館3階 和室

今月のおはなし会

絵本・紙芝居・パネルシアターなど、楽しいおはなしがいっぱい！お友だちを誘ってみんなで来てね。

日時 7月24日(土) 10:30~  
場所 市民会館3階 和室

今月の朗読のつどい

今回は、初出演の“花の会”(甲府市)の皆様です。お楽しみに！

日時 7月3日(土) 14:00~  
場所 市民会館4階 大会議室

メモ「朝の音」より

内海隆一郎作 朗読 原野由美子さん

「ゴールまで」

内海隆一郎作 朗読 植村ゆり子さん

「糸車」

山本周五郎作 朗読 古屋 昭子さん

オカリナの演奏もお楽しみいただきます。

※次回は、8月7日(土)を予定しております。よろしくお願いたします。

20歳の思い出づくりに  
参加してみませんか?

成人式実行委員会

市では、公募による実行委員会を組織し、市と実行委員会が協力して、成人式の企画・運営を担当する新成人を募集します。

20歳の思い出づくりに、自らの手で思い出に残る成人式を創ってみたいという方の応募をお待ちしています。



■募集定員 10名程度

■応募資格

平成23年成人式対象者(平成2年4月2日から平成3年4月1日生まれの韮崎市民)で、平日の19時から数回行う予定の実行委員会に参加できる方

■申込期限 7月30日(金)まで

■お申し込み・お問い合わせ

教育課生涯学習担当(内線267)

市の人口(6月1日現在)

男	15,948人	世帯数	12,325世帯
女	16,096人	前月比	5世帯
計	32,044人	前月比	4人

健康に気をつけ医療費の節約にご協力ください

6月に市が支払った医療費をお知らせします。

国民健康保険 155,380,296円

※1人当り18,105円(前年同月比9.67%増)

後編集

「二ーラ」の本格始動から早3ヶ月！新体制でお届けしている「広報にらさき」も3冊目。緑の星からやってきた魔法使いの力エルは、とにかく好奇心旺盛！さくらに桃の花と、彩りあふれる春の華を満喫したと思ったら、次はレンゲツツジの「甘利山」に連れてってと、一足早くグリーンロツジへ。初めて見る場所や感じる空気が、触れ合う人々のささぐて、夏の源にもなっているみたい。白押し！「7月号完成！」と一息つきたい気持ちも山々だけども、「二ーラ」のカメラ片手にいざ出陣！「二ーラ」についてあなたのそのパワフルな勢いについていきたいと思います！(R&S)