



◇東京エレクトロン蕪崎文化ホール 落語ワークショップ発表会

3月10日(日) 14時開演・小ホール

5月から1年間、春風亭柳の助師匠(真打)から落語を学んできたワークショップ受講生による発表会を行います。プロ顔負けの迷演!?!にご期待ください! 師匠による渾身の一席もどうぞお楽しみください。

【全席自由】500円



◇親子のためのキャンディコンサート

5月6日(月・祝) 14時開演・エントランスホール

【全席自由】入場無料(要入場整理券・先着150枚)

☆3月中旬より整理券配布予定

◇平成25年度ブリーズ友の会会員募集

お得な会員になりませんか?

当ホール主催の公演チケットの先行予約や割引価格で

の購入。また、月に1度の公演案内情報の送付、ポイントカードなど様々な特典をご用意しております。

※一部対象外の公演もございます。

○会員期間 4月1日~来年3月末まで

○年会費(お1人あたり)

個人会員 2,000円

家族会員(2~4名) 1,000円

※団体会員区分もありますので、入会方法等、詳細はホールまでお問い合わせください。

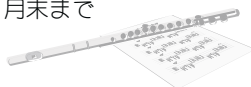

◇PRボランティアスタッフ募集

文化ホールでは、自主企画事業公演のPRをサポートしていただけるボランティアスタッフを募集しています。活動内容は、チラシ配布やポスター掲示などの広報活動を予定しています。皆様のご協力をお願いいたします。

詳しくはホールまでお問い合わせください。

■お問い合わせ

東京エレクトロン蕪崎文化ホール

☎20-1155 FAX22-1919



Q. 友人から甲状腺が腫(は)れていると指摘されましたが、こういった病気でしょうか?

50歳代女性。

A. 首の前面に甲状腺というアゲハ蝶ほどの臓器が存在し、代謝を調整するホルモンを分泌しています。甲状腺が様々な原因で大きく腫れた(腫大)病態が甲状腺腫で、腫大型として甲状腺全体が腫大する“びまん性”

と、甲状腺の一部が腫大する“結節性”があります。

“びまん性”には、橋本病(機能低下)・バセドウ病(機能亢進)・炎症などあり、症状や血液検査にて診断され、主に薬剤で治療されます。

“結節性”では良性と悪性の腫瘍(しこり)が考えられ、甲状腺腫瘍は高頻度に認められ、正常人の3割程度に存在します。腫瘍の多くは良性で、多発する腺腫様甲状腺腫や単発の腺腫などがあります。稀に悪性腫瘍が認められ、エコー・CT・針生検(組織を採取し顕微鏡検査)等で診断しますが、確定診断が困難な場合も多く定期検査が必要となります。大きい良性腫瘍や悪性腫瘍が手術の対象となりますが、悪性腫瘍であっても大部分は性質が穏やかで、肺や胃など他部位と異なり進行が遅く治り易い癌です。



アドバイザー 蕪崎市立病院
外科 副院長 鈴木 修



市民のみかた
消費生活相談窓口
おかしいな!?!と思ったら今すぐ電話!
☎22-1111(内線216)

消費者庁発表

2012年 10大項目

2012年12月6日、国民生活センターから消費生活相談に関する10大項目が発表されました。蕪崎市でも、特に上位4項目についての相談が目立ちます。

1. 高齢者トラブルの増加

詐欺的な儲け話の増加、過去の損失を取り戻せる等と勧誘する「二次被害」も多い。

2. 買え買え詐欺

実体のない勧誘業者が高値で買い取るからと言って消費者に怪しい金融商品^注を「買え買え」と勧誘し、高額で購入させ結局は買い取らないという詐欺的商法。劇場型勧誘とも言われる。

注:未公開株、怪しい社債、怪しい権利(水資源の権利・老人ホームの利用権・鉱山の発掘権等)、外国通貨など

3. サクラサイト商法

詐欺的サイトに雇われた「サクラ」が、タレント、社長、弁護士、占い師等になりすまし、出会い系サイトに言葉巧みに誘導し支払いを続けさせる手口。

4. 訪問購入

貴金属等の訪問購入をめぐるトラブルが多発。

↓
特定商取引法が改正 ※訪問買取にクーリング・オフが適用

5. スマートフォンに関する相談の増加

6. サラ金・フリーローンの相談の減少

7. コンパガチャ(インターネットゲーム)に 景品表示法違反の見解

8. 消費者安全調査委員会が発足

9. 消費者市民社会の構築に向けて消費者教育推進法が成立

10. 食品表示の一元化の検討進む

■お問い合わせ 商工観光課商工労政担当(内線216)



3 2013 弥生 月 生

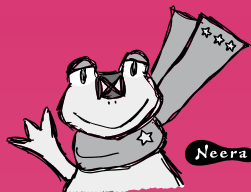

広報にらさき 情報カレンダー

抜き取ってご利用ください

●**蕪崎市役所**
 業務時間：8時30分～17時15分（月～金）
 〒407-8501 蕪崎市水神1丁目3番1号
 ☎22-1111 FAX 22-8479

月	火	水	木	金	土	日
イベント・行事 【毎週月曜日】 園 ことぶきルーム(蕪崎) 小学生対象 ※祝日は実施しません 中央公園ミニSL運行日 今月の運行はありません。 (H25年4月より運行予定)	相談等 【毎週月・火・水曜日】 ■ 学校教育相談(第3月曜除く) 9時30分～16時 市民交流センター相談室2 問: ☎23-5653 【毎週月・木曜日】 ■ 母子健康手帳交付・妊婦・一般健康相談 9時30分～16時 保健福祉センター 【第1・2月曜日】 ■ 行政相談(祝日の場合は翌週) 13時～15時 市役所1階102会議室 問: 企画推進担当(内線356) 【毎週火曜日】 ■ 消費生活相談 9時～16時 市役所1階102会議室 問: 商工労政担当(内線216)	※祝日は実施しません 【随時・要予約】 ■ 家庭児童相談 予約: 子育て支援担当(内線179) ■ 市民栄養相談 予約: ☎23-4310	確 龍岡公民館 1 ●老壮大学修了式・大学祭 10時30分～14時 場所: 市民交流センター3階多目的ホール ●第14回蕪崎の四季フォトコンテスト作品展示 3月12日まで (P14参照)	民 ひな祭り 2 4月21日(日)まで (P14参照) 休 館: 保 <div style="border: 1px solid black; padding: 5px;"> 確定申告相談 確: 申告会場 受付時間: 9時～16時 広報2月号P6～8参照 </div>	3 休 館: 児 保 老	
確 市役所4階大会議場 4 休 館: 図 文 支 幼 民 体 保 <div style="border: 1px solid black; padding: 5px;"> 3月6日 支 ママもひやひや ガブッとガリッとママの会 13時30分～14時30分 お友達を押したりかんだりしちゃうちびこのママ同士お話しませんか? 定員10組【要予約】持物: マイカップ </div>	確 市役所4階大会議場 5 保 のびのび教室 対象児: H23年2月生 受付: 13時～13時30分 内容: 親子あそびや歯科相談など	確 市役所4階大会議場 6 支 体位測定 10時30分～11時30分 0歳児の体位測定ができません。【予約不要】 保 1歳6か月児健診 対象: H23年8月生 受付: 13時～13時30分 支 歯科衛生士さんとしゃべり 10時30分～11時30分 定員10組【要予約】 休 館: 児	確 市役所4階大会議場 7 支 助産師さんとしゃべり 6～8か月児 10時30分～11時30分 助産師井上裕子さんによる卒乳・断乳やママの健康相談 定員10組【要予約】 3月7日 支 9～12か月児ママの会 13時30分～14時30分 同じ月齢のお子様を持つママ同士、親子遊びやおしゃべりなど 定員10組【要予約】 持物: マイカップ 休 館: 民 (午前)	確 市役所4階大会議場 8 支 メルマガ会員限定 新年福引大会 10時30分～11時30分 福引大会開催【予約不要】	保 パパ・ママ学級 Eコース3回目 9 9時～ 内容: 沐浴指導や出産、育児について 支 命と向き合う星空イベント 10時～12時 多目的ホールでプラネタリウム上映 定員300名【要予約】 休 館: 保 <div style="border: 1px solid black; padding: 5px;"> 3月9日 図 おはなし会 14時～14時30分 対象: 幼児～小学校低学年 </div>	10 休 館: 児 保 老
確 市役所4階大会議場 11 ●無料法律相談予約受付日 受付: 8時30分～ 企画財政課企画推進担当 内線356 ※相談日は28日(木) 休 館: 図 文 支 幼 民 体 保 <div style="border: 1px solid black; padding: 5px;"> 3月13日 支 ぽかぽか米ぬかバックを作ろう 10時30分～11時30分『ママも家族も元気になろう!』を提案する子育てグループ「てと手と」の企画 材料費500円/おやつ代100円/託児300円(2人目+200円) 定員10組【要予約】 </div>	確 市役所4階大会議場 12 保 3歳児健診 対象児: H22年2月生 受付: 13時～13時30分 内容: 小児科医及び歯科医の診察など	確 市役所4階大会議場 13 保 すくすく教室 対象児: H24年8月生 受付: 13時～13時30分 内容: 離乳食指導や離乳食の試食など 支 6～8か月児ママの会 13時30分～14時30分 定員10組【要予約】 持物: マイカップ 休 館: 児	確 市役所4階大会議場 14 支 中国出身ママの会 10時30分～11時30分 定員10組【要予約】 支 0～5か月児ママの会 13時30分～14時30分 定員10組【要予約】 持物: マイカップ ●武田の里ライフカレッジ 閉講式・学園祭 (P7参照) 13時10分～15時30分 休 館: 民 (午前)	確 市役所4階大会議場 15 支 メルマガ会員限定 手型サービス 10時30分～11時30分 メルマガ会員の方には手型足型プレゼント【予約不要】 支 癒しのヨガセラピー 13時30分～14時30分 ユキ Sai Lakshmi先生による癒しの時間。託児300円(2人目+200円)	保 陸上ウォーキング教室 16 受付9時～(P17参照) 図 大人のための朗読会 朗読のつどい 14時～15時 対象: 成人一般、学生、目の不自由な方など 休 館: 保	支 やまなし国文祭 17 「やまなし造形あそび」 13時～16時 ポリ袋を使って、ドレスやバックを作ろう。 休 館: 児 老 保

<p>18</p> <p>支 4か月児健診 対象児：H24年11月生 受付：13時～13時30分 内容：小児科医の診察など</p> <p>休館：支 美 文 幼 民 体</p>	<p>19</p> <p>保 4か月児健診 対象児：H24年11月生 受付：13時～13時30分 内容：小児科医の診察など</p> <p>休館：保</p>	<p>20</p> <p>図 図書館ツアー 14時～15時 【事前申込】(P15参照)</p> <p>休館：美</p>	<p>21</p> <p>支 避難訓練 11時頃 いざという時のために… 避難訓練で安全を確かめましょう。【予約不要】</p> <p>支 誕生会 13時30分～14時30分 3月生まれのお子様をお祝いします。材料費100円 定員10組【要予約】 持物：マイカップ</p> <p>休館：美 民 (午前)</p>	<p>22</p> <p>★夜間納税相談日 18時～20時 市役所1階収納課</p> <p>支 こんには赤ちゃんin 蕪崎 10時30分～11時30分 ちびっこはうす宮澤由佳 理事長のプチ子育て講座他 (P15参照) 定員100組 【要予約】</p> <p>支 おそうじ大作戦 13時30分頃 センターをみんなでおそうじ! 【予約不要】 休館：支</p>	<p>23</p> <p>美 大村美術館企画展 「描かれた花展」 ～6月23日まで</p> <p>図 図書館ツアー 14時～15時 【事前申込】(P15参照)</p> <p>★休日納税相談 9時～12時 市役所1階収納課</p> <p>休館：保</p>	<p>24</p> <p>休館：児 老 保</p>
---	---	---	---	--	---	----------------------------------

<p>25</p> <p>保 よちよち教室 対象児：H24年4月生 受付：13時～13時30分 内容：ブックスタート事業 やお子さんの事故防止など 場所：市民交流センター内 市立図書館、読み聞かせの部屋</p> <p>休館：支 文 幼 民 体</p>	<p>26</p> <p>保 よちよち教室 対象児：H24年4月生 受付：13時～13時30分 内容：ブックスタート事業 やお子さんの事故防止など 場所：市民交流センター内 市立図書館、読み聞かせの部屋</p> <p>休館：保</p>	<p>27</p> <p>休館：美</p> <div style="border: 1px solid black; padding: 5px; margin-top: 10px;"> <p>3月28日 図 だっこの会 11時～11時30分 わらべ歌、絵本の読み聞かせ、手遊びなど 対象：乳幼児</p> </div>	<p>28</p> <p>保 こにこ子育て相談 9時30分～16時 お子さんの気になる成長発達・食事などについて保健師や管理栄養士が個別に相談に応じます。【予約制】</p> <p>保 育児学級 13時30分～ 同じ市内に住むママ同士で出産後の様子、情報交換をしましょう。 【予約制】</p> <p>休館：民 (午前)</p>	<p>29</p> <p>休館：支 図</p>	<p>30</p> <div style="border: 2px solid red; border-radius: 15px; padding: 10px; text-align: center;"> <p>ゆ～ぶるにらさきの臨時休館 (健康ふれあいセンター) 3月30日(土)～4月2日(火) (P9参照)</p> </div> <p>休館：支 保</p>	<p>31</p> <p>休館：児 老 幼 保</p>
---	---	--	---	--------------------------------	--	------------------------------------

<p>1</p> <p>休館：支 文 幼 民 体</p>	<p>2</p> <div style="border: 2px solid red; border-radius: 15px; padding: 10px; text-align: center;"> <p>子育て支援センターよりお知らせ 春休みの保育園・幼稚園のご利用について 3月26日(火)～4月5日(金) 14時～17時のご利用にご協力を!</p> </div> <p>休館：支</p>	<p>3</p> <div style="border: 1px dashed red; padding: 5px; text-align: center;"> <p>今月の無料法律相談 3月28日(木) 13時～16時 市役所4階401会議室 一人30分以内 定員6名 *予約受付 3月11日(月) 8時30分～ 企画推進担当(内線356)</p> </div>	<table border="1"> <tr> <td rowspan="13" style="writing-mode: vertical-rl; text-orientation: upright;"> 蕪崎市民立病院 2階5号室 本町3丁目5番3号 </td> <th>診察科目</th> <th>診察日</th> <th>受付時間</th> <th>休診日</th> </tr> <tr> <td>内科</td> <td rowspan="5">月曜～金曜</td> <td rowspan="5">午前8時30分～ 午前11時30分</td> <td rowspan="5">土曜・日曜・祝日・ 年末年始 (12/29～1/3)</td> </tr> <tr> <td>小児科</td> </tr> <tr> <td>外科</td> </tr> <tr> <td>整形外科</td> </tr> <tr> <td>眼科</td> </tr> <tr> <td>脳神経外科</td> <td rowspan="2">金曜(午前)</td> <td rowspan="2">※小児科(午後) 午後3時30分～午後4時30分</td> <td rowspan="10">※急患はこの限りでは ありません。 ※当院は院外処方を行 っています。 ※医師の日程変更によ る休診・代診につい ては、お問い合わせく ださい。</td> </tr> <tr> <td>放射線科</td> </tr> <tr> <td>リハビリテーション科</td> <td rowspan="3">木曜</td> <td rowspan="3">※眼科 金曜 午前8時30分～午前11時 ※スポーツ外来 木曜 午後1時30分～午後5時15分 ※リウマチ外来 金曜 午前8時30分～午前11時30分 午後1時～午後4時</td> </tr> <tr> <td>麻酔科(ペイン:痛み)</td> </tr> <tr> <td>泌尿器科</td> </tr> <tr> <td>スポーツ外来</td> <td>木曜(午後)</td> <td></td> </tr> <tr> <td>リウマチ外来</td> <td>金曜(予約制)</td> <td></td> </tr> </table>	蕪崎市民立病院 2階5号室 本町3丁目5番3号	診察科目	診察日	受付時間	休診日	内科	月曜～金曜	午前8時30分～ 午前11時30分	土曜・日曜・祝日・ 年末年始 (12/29～1/3)	小児科	外科	整形外科	眼科	脳神経外科	金曜(午前)	※小児科(午後) 午後3時30分～午後4時30分	※急患はこの限りでは ありません。 ※当院は院外処方を行 っています。 ※医師の日程変更によ る休診・代診につい ては、お問い合わせく ださい。	放射線科	リハビリテーション科	木曜	※眼科 金曜 午前8時30分～午前11時 ※スポーツ外来 木曜 午後1時30分～午後5時15分 ※リウマチ外来 金曜 午前8時30分～午前11時30分 午後1時～午後4時	麻酔科(ペイン:痛み)	泌尿器科	スポーツ外来	木曜(午後)		リウマチ外来	金曜(予約制)	
蕪崎市民立病院 2階5号室 本町3丁目5番3号	診察科目	診察日	受付時間		休診日																											
	内科	月曜～金曜	午前8時30分～ 午前11時30分		土曜・日曜・祝日・ 年末年始 (12/29～1/3)																											
	小児科																															
	外科																															
	整形外科																															
	眼科																															
	脳神経外科	金曜(午前)	※小児科(午後) 午後3時30分～午後4時30分		※急患はこの限りでは ありません。 ※当院は院外処方を行 っています。 ※医師の日程変更によ る休診・代診につい ては、お問い合わせく ださい。																											
	放射線科																															
	リハビリテーション科	木曜	※眼科 金曜 午前8時30分～午前11時 ※スポーツ外来 木曜 午後1時30分～午後5時15分 ※リウマチ外来 金曜 午前8時30分～午前11時30分 午後1時～午後4時																													
	麻酔科(ペイン:痛み)																															
	泌尿器科																															
	スポーツ外来	木曜(午後)																														
	リウマチ外来	金曜(予約制)																														

<p>支 蕪崎市民交流センター「ニコリ」 開館時間：9時～22時 ☎22-1121(代表) ☎22-1122 ・地域情報発信センター(9時～19時) ・ふるさと偉人資料館 ☎21-3636 /蕪崎大村美術館サテライトスペース (9時～17時・休館：月曜日・休日の翌日)</p> <p>図 蕪崎市民立図書館 開館時間：10時～19時(土日祝は9時～17時) ☎22-4946 ☎22-4950</p> <p>支 蕪崎子育て支援センター 開館時間：9時～17時 ☎23-7676 ☎23-7678</p>	<p>児 児童センター 開館時間：13時～19時 蕪崎児童センター ☎22-7687 北東児童センター ☎23-5550 北西児童センター ☎22-1775 甘利児童センター ☎23-1535</p> <p>美 蕪崎大村美術館 開館時間：10時～17時 ☎23-7775</p> <p>文 東京エレクトロン蕪崎文化ホール 開館時間：8時30分～17時15分 ☎20-1155 ☎22-1919</p> <p>老 蕪崎市老人福祉センター 開館時間：9時30分～16時30分</p>	<p>☎22-6944 ☎22-6980</p> <p>幼 蕪崎健康ふれあいセンター ゆ～ぶるにらさき 開館時間：10時～21時 ☎20-2222</p> <p>民 蕪崎市民俗資料館 開館時間：9時～16時30分 ☎22-1696</p> <p>体 蕪崎市営体育館 開館時間：9時～22時 (日曜日及び月曜日が祝日の場合 9時～17時) ☎22-0498</p>	<p>保 蕪崎市保健福祉センター 開館時間： 8時30分～17時15分 ☎23-4310 ☎23-4316</p> <p>乳幼児の健診 場所 保健福祉センター 持物 母子健康手帳、バスタオル、 保険証、印鑑</p> <p>子育て教室 場所 保健福祉センター</p> <p>※よちよち教室は、市民交流センター2階図書館内 持物 母子健康手帳、筆記用具など</p> <p>育児健康相談等 場所 保健福祉センター 持物 母子健康手帳</p> <p>健康づくり教室 場所 保健福祉センター 持物 各種健康手帳、筆記用具、 各教室にあった服装 (体操のできる服装等)</p>
---	---	--	---

凡例

3月のごみ収集日程 今月は家電リサイクル品の回収があります！ 燃えるごみ用の小型ごみ袋を販売開始します！（P10 参照）

対象地区	可燃	不燃	可燃粗大	不燃粗大	資源リサイクル		自己搬入の日
	原則週2回	原則月2回	年6回 (2月に1回)	年6回 (2月に1回)	地区	拠点	第4土曜日
葦崎 (祖母石・岩根を除く)	4日、7日 11日、14日 18日、21日 25日、28日	6日	—	27日	5日	●市役所裏駐車場 2日、9日、16日、 23日、30日 13時～16時 ●やまとフジミモール店 南側駐車場 9日、23日 13時～16時 ●龍岡公民館グラウンド 9日、23日 13時～16時	3月23日(土) 9時～11時 エコパークたつおか (☎22-3437)へ直接搬入 運転免許証により、葦崎市 民であることを確認しま す。 お店や事業所から出たもの は搬入できません。 普通乗用車、軽自動車以外 での搬入はできません。
穂坂・藤井・中田・ 岩根	13日		—	12日			
穴山・円野・清哲・ 神山・祖母石	13日	—	19日				
旭・大草・龍岡	13日、27日	6日	—	26日			

休日・夜間の救急医療連絡先

- 峡北消防本部テレホンガイド**
☎0551-22-8181
平日 午後5時15分～翌朝8時30分
土日祝 24時間対応
- 山梨県小児救急電話相談**
☎#8000 (短縮ダイヤル)
毎日午後7時～午後11時
- 山梨県小児初期救急医療センター**
甲府市幸町14-6
☎055-226-3399
平日 午後7時～翌朝午前7時
土 午後3時～翌朝午前7時
日祝・12/29～1/3
午前9時～翌朝午前7時
※対応は、中学生までです。
外科的疾患の対応はできません。

ra Art Museum
葦崎大村美術館 information

企画展「コレクト展」
女子美術大学短期大学部
一障がい理解とアートフィールド参画支援の取組—より

■開催期間 3月17日(日)まで
女子美術大学収蔵の障がい者の芸術作
品を中心としたコレクションを紹介しま
す。工房しょうぶや、ラ・まのなどの国
内の作品のみならず、スイスのアール・
ブリュット・コレクションなど世界各国
の作品を紹介いたします。



持田 悠
「フランクスの小道」(複製)

- 開館時間 10時～17時(入館は16時半まで)
- 休館日 水曜日(祝日の場合は翌日)
- 入館料 大人500円 / 小・中・高200円
- ※障害者手帳を提示の方は、本人及び介添人1名が無料。団体(20名以上)割引あり
※市内在住・在学の小中学生は無料。

春の企画展「描かれた花展」
3月23日(土)からは、春の企画展「描
かれた花展」を開催いたします。岸田夏
子の《灰かに香る》などを展示いたしま
す。



岸田夏子《灰かに香る》(複製) 2010年

1階の常設展では、上村松園、片岡球子
等、2階第2展示室では、鈴木信太郎の
作品を紹介します。第3展示室では、島
岡達三、原田拾六、バーナード・リーチ
等の作品を展示しています。

葦崎交流センター「ニコリ」1階
葦崎大村美術館サテライトスペース

バーナード・
リーチの作品や
日本を代表する
彫刻家、桑原巨
守とその教え子
たちのブロンズ
像等の作品をご
覧いただけます。
市民交流センター1階の無料でご覧いた
だけるスペースですので、お気軽にお立
ち寄りください。



- 開館時間 9時～17時
- 休館日 月曜日
(祝日の場合は翌日、
ふるさと偉人資料館に
準ずる)



- お問い合わせ
(水曜日除く、10時～17時)
葦崎大村美術館 ☎☎23-7775
HP: www.nirasakiomura.artmuseum.com

こがし号 老人福祉センターバス (3月巡回日程)

- 祖母石、一ツ谷、水神1～2、若宮、旭、日の出、西町
富士見ヶ丘、中島、高河原 11日(月)・28日(木)
- 富士見、岩下、上の山 12日(火)・29日(金)
- 穂坂町、権現沢、上の原、上今井原、長久保 14日(木)
- 穂坂町、日の城、三之蔵、三ツ沢上下
飯米場 15日(金)
- 穂坂町、柳平、宮久保、鳥の小池 18日(月)
- 藤井町全区 19日(火)
- 中田町全区・穴山全区 4日(月)・21日(木)
- 円野町全区 5日(火)・22日(金)
- 清哲町全区・神山町全区 6日(水)・25日(月)
- 旭町全区 7日(木)・26日(火)
- 大草町全区・竜岡町全区 8日(金)・27日(水)
- 老壮大学 1日(金)
- 静心寮 13日(水)

巡回日程に変更がある場合は、区長を通じて連絡します。

- お問い合わせ 老人福祉センター
(☎22-6944 / ☎22-6980)