

Nirasaki

広報にらさき

Mar. 2021

3

Vol.878

特集

「山ありて、わが人生は楽し」……
今年深田久弥没後50年
茅ヶ岳×深田祭

表紙: 2月2日(火)

すすらん保育園、豆まきでの1枚

新府桃源郷と茅ヶ岳



「山ありて、わが人生は楽し」……今年は深田久弥没後50年

特集

茅ヶ岳×深田祭

標高 1,704 m の茅ヶ岳は、「山梨百名山」のひとつです。本市の深田記念公園登山口から登り、ゴツゴツした岩場を乗り越えた先の山頂からは、富士山や南アルプス、ハヶ岳など 360 度の大パノラマを望むことができます。

登山家で、「日本百名山」の著者でもある深田^{ふかた きゅうや}久弥氏終焉の地としても知られ、毎年、多くの登山者が訪れます。今年は、氏が亡くなって 50 年の節目の年です。この機会に、私たちの身近にあり、日常の風景となっている茅ヶ岳を、あらためて眺めてみませんか？



- ① 深田記念公園。
- ② 深田記念公園登山口からの山道。まっすぐな道が続きます。
- ③ 深田久弥氏が亡くなった場所にある石碑。必ず「アンパン」を持って登ったそうです。
- ④ 山頂までの最後の難関。岩場を乗り越えます。
- ⑤ 山頂から望む景色。

深田久弥氏を偲ぶ碑前祭

深田祭



▲九山山房にて
(昭和43年ごろ)
提供: 深田久弥山の文化館

深田 久弥氏は、明治36年に石川県江沼郡大聖寺町(現在の加賀市)に生まれました。昭和46年3月21日、仲間と茅ヶ岳を登っている際、山頂近くの尾根で脳卒中のため、亡くなりました。逝去10年後に葦崎市と葦崎市観光協会、地



元山岳会の白鳳会が中心となつて登山口付近に開設した深田記念公園は、氏直筆の「百の頂に百の喜びあり」が刻まれた記念碑があり、訪れた登山者が立ち寄るスポットになっています。

また、毎年4月の第3日曜日には、氏の遺徳を偲ぶ「深田祭」を開催していて、今年で40回目を迎えます。

深田久弥没後50年 & 深田祭40周年記念事業

- 4月17日(土) 特別講演・シンポジウム等
会場: 東京エレクトロン葦崎文化ホール
- 4月18日(日) 第40回深田祭
会場: 深田記念公園 (穂坂町柳平)

※新型コロナウイルスの状況により中止、または内容が変更となる場合がありますが、両イベントの詳細は4月号であらためてお知らせします。

例年、氏を愛する多くの山岳関係者や登山家が集い、献花や献酒を行うほか、氏の足跡を辿る記念登山や白鳳会の皆さんによる、初心者向けのガイド付きトレッキングが催され、多くの参加者が頂上を目指し、絶景を眺めながら、氏の功績に思いを馳せてきました。

登山シーズンの幕開けと、下山後は、地域の方々が腕によりをかけて作った豚汁を味わいながら、山を愛する皆さんの交流が図れる地域の行事としても定着しています。

深田祭にマストの存在! 地域山岳会 白鳳会

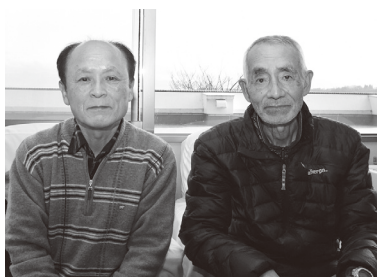

白鳳会 会長 清水利彦さん(左)
副会長 井口 功さん(右)

白鳳会は、登山活動はもとより、市内にある山岳の整備や登山の指導、救助など幅広い活動を行っている地域山岳会です。大正13年に創設され、もつと100周年を迎える歴史がある団体です。深田久弥氏が茅ヶ岳の山中で倒れた際には、当時のメンバーが救助隊として加わり、背負って下山されたそうです。そのような縁もあり、深田祭の実施にも多大なご尽力をいただいています。

今回、会長の清水 利彦さんと副会長の井口 功さんにお話を伺いました。

お二人は、「毎年、深田祭に向けて、登山道を整備します。どこに手を入れるかの



▲深田祭に向けた公園の整備
(提供: 白鳳会)

チェックをしてから、チェインソーやのこぎり、必要な道具を担いで登り、倒木の撤去や危険箇所にはロープを張ります。混み合う登山道を一方通行にするため、臨時の指導標も設置します。深田記念公園も、式典を行いやすいように草刈りをします。当日は、山の様子や変化を説明しながら参加者の方と一緒に山頂まで登ります。「茅ヶ岳は春から秋にかけて、いろいろな植物や紅葉が楽しめます。登山道もすっかりしてきて、誰でも気軽に登ることが出来ます。頂上からの見晴らしはとても素晴らしいので、ぜひ多くの方に楽しんでいただきたいと思います。」と話してくれました。

接種のご案内までしばらくお待ちください

新型コロナワクチンの接種について

安全で有効なワクチンが承認され、供給できるようになった際に、速やかにワクチンの接種ができるよう、現在準備を進めています。接種の詳細が決まり次第、広報・市ホームページ等でお知らせします。

(※この記事は2月1日現在の情報を掲載しています)

● ワクチンの接種順位

当面の間、確保できるワクチンの量に限りがあるため、**国が示す優先順位に応じて、順次接種を進めていく予定です。**接種の優先順位は、以下のように想定されています。

【優先順位】

- ①医療従事者等（新型コロナウイルス感染症患者（疑い患者を含む）に直接医療を提供する施設の医療従事者など）
- ②高齢者（令和3年度中に65歳以上に達する方）
- ③高齢者以外で基礎疾患を有する方や高齢者施設等で従事されている方
- ④上記以外の方

● 接種の開始時期

対象者の方には、市からクーポン券（接種券）を発送する予定です。

高齢者の方から、順次発送できるよう現在準備を進めていますが、**クーポン券の発送・接種の時期は、今後、国が示すスケジュールにより決定します**ので、お手元に通知が届くまでお待ちください。

● 接種の場所・予約等

接種の場所は、現在、関係団体等と検討・調整していますが、**事前に予約をした上で接種を行う流れとなります。**予約方法などのご案内にあたっては、3月にコールセンターを開設する予定です。詳細はクーポン券（接種券）の通知にてお知らせします。

なお、新型コロナワクチンは、原則として住民票がある場所（住所地）で接種していただきます。入院中の方など、市外で接種される方の受診方法などについては、今後国から示される予定です。

● その他の注意点

接種の費用は「全額公費（無料）」です。

自己負担はありませんので、市職員等をかたり、ワクチン接種のため現金を要求するような不審電話にはご注意ください。

また、ワクチンの接種は強制ではありません。

予防接種による感染症予防の効果と副反応のリスクについて理解した上で接種していただきます。

山梨県では、健康被害や副反応等に関するコールセンターを設置します。

ワクチン接種までの流れ（予定）

① クーポン(接種券)が届きます

接種券				
券種	2	ワクチン接種	1	回目
請求先	〇〇県〇〇市		123456	
券番号	1234567890			
氏名	厚生 太郎			

OCRライン (18桁)



高齢者の方から
順次郵送します

② 接種会場を探し、予約をします



コールセンター
に電話をするか、
インターネット
から予約します

③ 指定の会場で接種をします

接種券等を持参
し接種します



- ★接種スケジュール等、詳細がわかり次第お知らせします。今後の国からの発表をお待ちください。
- ★厚生労働省のWEBサイト「新型コロナワクチンについて」で最新情報をご覧ください。

新型コロナワクチンについて

検索

■ 問い合わせ

健康づくり課 健康増進担当
(保健福祉センター内) ☎23-4310

皆さんの暮らしを支える

国民健康保険被保険者証の有効期限にご注意を！

令和3年8月からの保険証と高齢受給者証の一体化に伴い、現在お手元にある保険証の有効期限が**令和3年7月31日**までとなっています。7月31日までは、お手元の保険証をご使用いただくこととなりますので間違えて破棄しないようご注意ください。
また、次のような場合は、届出を忘れずをお願いします。



※同居の親族以外の方が、国保加入やその他の手続きをする際は、必ず委任状をお持ちください。

	届出が必要なとき	必要なもの
国保加入	他市町村から転入したとき	転出証明書
	勤務先の健康保険をやめたとき	勤務先の健康保険をやめたことわかる証明書（健康保険喪失証明書等）・年金手帳
	健康保険の被扶養者でなくなったとき	被扶養者でなくなった証明書・年金手帳
	子どもが生まれたとき	出生証明書
	生活保護を受けなくなったとき	保護廃止決定通知書
国保喪失	他市町村へ転出したとき	国保の保険証
	勤務先の健康保険に加入したとき	国保と勤務先の健康保険の両方の保険証
	健康保険の被扶養者になったとき	
	国保の被保険者が死亡したとき	保険証・故人と喪主の確認ができるもの・喪主名義の口座がわかるもの・喪主の印鑑 ※葬祭費の支給申請ができます。
	生活保護を受けるとき	保険証・保護開始決定通知書
その他	住所・氏名・世帯主などに変更があったとき	国保の保険証
	修学のために、他市町村に転出するとき	国保の保険証・在学証明書
	保険証をなくしたり、汚れて使えないとき	本人確認できるもの

国民健康保険税の減免 および猶予

新型コロナウイルス感染症の影響により一定額程度収入が下がるなどした世帯に対し、国民健康保険税を減免する制度および納付が困難な世帯には、納付猶予の制度があります。

期限が近づいていますので、申請をお考えの方は早急にお問い合わせください。

※詳細は広報7月号および市ホームページに掲載しています。

■申請期限
令和3年3月31日(水)

■問い合わせ
市民生活課 国保年金担当
(内線127~129・137)

韮崎市立病院 眼科からお知らせ

眼科非常勤医師の古畑 優貴子医師が4月から常勤となります。

眼科非常勤医師 古畑 優貴子
(ふるはた ゆきこ)



【自己紹介】

山梨大学卒業以降、研修を含め、ずっと山梨大学医学部附属病院に勤務しています。

さらに、出身高校は北杜市立甲陵高校ですので、山梨県での生活は20年弱となりました。韮崎市立病院には非常勤

医師として、これまでも診療に携わってきたのですが、この度、常勤医師として着任することとなりました。

今後は、微力ながらこれまでの経験をいかし、地域医療に貢献していきたいと考えています。また、白内障を中心に手術も行っていく予定ですのでご相談ください。

一日も早く地域に馴染めるよう精励して参ります。どうぞよろしくお願ひします。

■問い合わせ

韮崎市立病院 医事担当

☎22-12221

(内線131)

福祉総合相談窓口のご案内

新年度を迎えるにあたり、心配なことや困りごとはありませんか？
障がい、子ども・家庭児童、生活困窮、生活保護に関する相談なら「福祉総合相談窓口」をご活用ください。

■障がい

- ・障害福祉サービス
- ・障がい者虐待や差別などの権利擁護
- ・就労
- ・就学
- ・家族関係 など



■生活困窮

- ・仕事探し
- ・経済的な支援制度
- ・食糧支援 など

■生活保護

- ・経済面での相談

■子ども・家庭児童

- ・育児、しつけ
- ・心と体の発達
- ・いじめ、不登校
- ・家族関係、DV
- ・児童虐待 など

■問い合わせ

福祉課 福祉総合相談担当
(内線181~185・188)

ひきこもりの相談もお受けします

「ひきこもり」とは、様々な理由から、自宅以外での活動など、他人との交流を避け、6か月以上にわたって家庭にとどまり続けている状態を指します。

本人の甘えや怠け、育て方によるものではなく、うつ病や統合失調症、発達障がい、知的障がいなどが関係している場合もありますので、相談してみてもいいのではないでしょうか？

また、山梨県では専門の相談窓口（山梨県ひきこもり地域支援センター）が設置され、LINE相談も行っていますのでご活用ください。



▲LINE相談用QRコード

『脳若返り教室』参加者大募集！

「脳若返り教室」は、タブレットを使った「もの忘れ予防」のための脳トレーニング教室です。視覚・聴覚からの刺激や指先を動かすことにより、脳の活性化を図ります。今まで参加された方の中で、多くの方に「記憶力」・「注意力」の向上が見られました。

「脳若返り教室」で、心身の健康を保ちませんか？

- 内容 タブレットを使った脳のトレーニング
※タブレットの使い方教室ではありません。
- 対象者 市内に住所がある65歳以上の方で、自身で教室へ通うことのできる方
- 定員 15名（要申込・先着順）
- 参加費 無料
- 持ち物 筆記用具、動きやすい服装、眼鏡等（必要な方のみ）

※通信添削方式に切り替えることがありますのでご了承ください。

■申込み・問い合わせ もの忘れ相談センター（保健福祉センター内） ☎23-4464 ☎23-4316

【令和3年度 脳若返り教室日程表】

	日程	時間・場所
1	4月12日(月)	■時間 10時~11時 ■受付 9時30分から ■場所 保健福祉センター
2	4月26日(月)	
3	5月10日(月)	
4	5月24日(月)	
5	6月7日(月)	
6	6月21日(月)	
7	7月5日(月)	
8	7月19日(月)	
9	8月16日(月)	
10	8月30日(月)	
11	9月13日(月)	
12	9月27日(月)	

妊婦健康診査の助成がかわります

妊婦の経済的負担の軽減を図り、妊婦の健康増進を促進することを目的に現行の妊婦健康診査（1回6,000円を14回分）に加え、追加の検査をする際の助成を増やします。

については、母子健康手帳の交付時にお渡しした「妊婦一般健康診査受診票（白色）」「HTLV-1抗体検査受診票（青色）」「クラミジア抗原検査受診票（黄色）」の未使用のものを新しい受診票に交換します。

※対象の方には健康づくり課より通知を送付させていただきます。

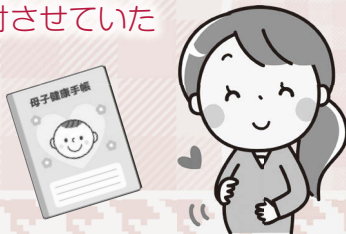

■問い合わせ

健康づくり課 保健指導担当
(保健福祉センター内) ☎23-4310

不妊に悩む方へ ～要件見直し・対象者拡充～

不妊治療対策の助成を受けるには、ご夫婦の前年（1月から5月までの申請については前々年）の合計所得が730万円未満であるという要件があります。しかし、下記の条件を満たす場合は、助成の対象とします。

①ご夫婦の令和元年の所得の合計額が730万円以上であり、かつ新型コロナウイルス感染症の影響により、令和2年の合計所得が730万円未満となる見込みの場合。

②ご夫婦の平成30年の合計所得が730万円未満であり、かつ令和元年の合計所得が730万円以上である場合で、新型コロナウイルス感染防止のために治療を延期した場合。

また、令和3年1月1日以後に治療を終了した方から、所得要件を撤廃し、事実婚の方も対象とします。



家電リサイクル品を回収

家庭で不要になった家電リサイクル品の回収を行います。今回は10月となりますので、この機会に忘れずにお持ち込みください。

日時 3月13日(土)
9時～11時30分

場所 市役所庁舎裏駐車場

■回収品目 ①テレビ ②洗濯機・衣類乾燥機
③冷蔵庫・冷凍庫 ④エアコン のみ

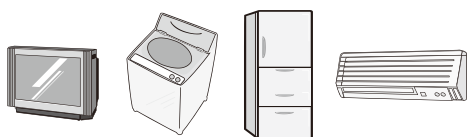

※①～④以外の家電は回収できません。

■問い合わせ 市民生活課 生活環境担当
(内線131・132)

リサイクル料および運搬料がかかりますが、その場でお支払いをいただきますので、事前のリサイクル券の購入は不要です。

リサイクル料は、品目、メーカー、サイズ毎に違います。確認する場合は、(一財)家電製品協会家電リサイクル券センターのホームページをご確認ください。
(<https://www.rkc.aeha.or.jp>)

■業者に直接搬入する場合

- 都留貨物自動車(株)甲府支店
(中央市山之神流通団地 2473-11)
☎055-273-5661
- 日本通運(株)山梨支店 (中央市中橋769)
☎055-274-8211

※運搬料はかかりませんが、事前に郵便局でリサイクル券の購入が必要です。

家族と社会を守ろう

狂犬病予防集合注射を

実施します！



「狂犬病予防法」により、犬の所有者は、狂犬病予防注射を毎年一回受けさせることが定められています。

市では日程表のとおり市内各地区を巡回し、集合注射を行います。どの会場でも受けることができますので、ご都合に合わせてお越しください。

■持ち物

- 手数料および注射料金
- 市から送付するはがき

■注意事項

- 感染症対策のため、マスクの着用および体調がすぐれない場合は自粛していただきますようお願いいたします。
- 未登録の犬がいる場合は、注射と併せて登録手続きをお願いいたします。
- 集合注射で接種できない場合は、動物病院で接種後、「狂犬病予防注射済証」を市民生活課へ提出し、注射済票の交付を必ず受けてください。
- 犬が高齢、病気等の理由で接種できない場合は、獣医師に「注射猶予診断証明書」を発行してもらい、必ず市民生活課へご提出ください。
- 犬が亡くなった時は、市民生活課まで連絡をお願いします。
- ※犬の飼育については、広報2月号をご覧ください。

■問い合わせ

市民生活課 生活環境担当
(内線 131・132)

【令和3年度 狂犬病予防注射料金】

諸経費 (1頭あたり)	種類	登録手数料	注射料金	注射済票 交付手数料	合計
	登録済の犬	—	3,000円	550円	3,550円
	新規登録犬	3,000円	3,000円	550円	6,550円

【令和3年度 狂犬病予防集合注射日程表】 ※どこの会場でも予防注射を受けることができます。

月日	時間	場所	町名	月日	時間	場所	町名	
4月8日(木)	9:00 ~ 9:25	日之城公民館	穂坂町	4月13日(火)	9:00 ~ 9:20	武田公民館	神山市	
	9:35 ~ 9:50	上の原公民館			9:30 ~ 10:00	神山体育館駐車場		
	10:00 ~ 10:40	穂坂コミュニティセンター			10:10 ~ 10:35	鍋山公民館		
	10:50 ~ 11:05	柳平公民館	葦崎地区		10:45 ~ 11:30	金山神社	旭町	
	11:15 ~ 11:30	原公民館北側広場			13:00 ~ 13:15	旭公民館		
	13:00 ~ 13:20	上の山公民館			13:25 ~ 13:40	鍛冶屋公民館		
	13:30 ~ 14:00	岩下公民館			13:50 ~ 14:20	南割公民館		
4月9日(金)	9:00 ~ 9:20	南下條公民館	藤井町	4月14日(水)	9:00 ~ 9:20	坂井公民館	藤井町	
	9:30 ~ 9:50	相埜公民館			9:30 ~ 9:45	駒井上野公民館		
	10:00 ~ 10:45	藤井公民館			9:55 ~ 10:15	中条上野公民館		中田町
	11:00 ~ 11:30	駒井公民館	10:25 ~ 10:45		夏目公民館	穴山町		
	13:00 ~ 13:35	中田公民館	10:55 ~ 11:30		穴山ふれあいホール駐車場			
	13:45 ~ 14:00	久保公民館	13:00 ~ 13:25		上円井公民館		円野町	
4月12日(月)	9:00 ~ 9:15	富士見ヶ丘公民館	葦崎地区	4月15日(木)	13:35 ~ 13:50	旧JA梨北円野支所裏		大草町
	9:25 ~ 9:50	商工会館前駐車場			14:00 ~ 14:15	入戸野公民館		
	10:00 ~ 10:30	市営体育館駐車場			9:00 ~ 9:20	若尾公民館	龍岡町	
	10:40 ~ 11:00	JA梨北本店南側駐車場	9:30 ~ 10:10		大草ふれあいホール			
	11:10 ~ 11:30	祖母石公民館	10:20 ~ 10:35		町屋公民館			
	13:00 ~ 13:20	折居公民館公園	10:45 ~ 11:20		坂の上公民館			
	13:30 ~ 13:50	清哲会館駐車場	清哲町		13:00 ~ 13:45	竜岡公民館		
14:00 ~ 14:15	御杉公民館	13:55 ~ 14:20		若尾新田公民館				
4月17日(土)・4月25日(日)			9:00 ~ 12:00	葦崎市役所庁舎裏駐車場				

軽自動車の廃車・名義変更の手続きは3月中に！

軽自動車税（種別割）は、毎年4月1日現在で車両を所有している方に1年分の税金がかかります。

月割り還付の制度はありませんので、破損して使用できない車両や、解体、廃棄等で既に車両を所有していない場合は、廃車の手続きを行ってください。

また、亡くなったご家族名義の車両がある場合は、名義変更の手続きを行ってください。

山梨県軽自動車検査協会で手続きする車両

- 三輪および四輪の軽自動車
- 問い合わせ 山梨県軽自動車検査協会
☎050-3816-3121

山梨運輸支局で手続きする車両

- 軽二輪（125cc超～250cc以下）
- 二輪の小型自動車（250cc超）
- 問い合わせ 山梨運輸支局
☎050-5540-2039

市役所で手続きする車両

- 原動機付自転車（125cc以下）
- 小型特殊自動車（農耕作業用・特殊作業用）
- ミニカー（20cc超～50cc以下の三輪以上のうち、車室を有するもの、または左右の車輪の間隔が50cmを超えるもの）

【廃車手続きに必要なもの】

- 標識交付証明書 ●所有者・使用者の印鑑
- 届出者の身分証明書 ●ナンバープレート

【名義変更手続きに必要なもの】

◆世帯内での名義変更の場合

- 標識交付証明書 ●新しい所有者・使用者の印鑑
- 届出者の身分証明書



◆譲り受けた場合

- 譲渡証明書 ●新しい所有者・使用者の印鑑
- 届出者の身分証明書

※代理人の方が手続きをする場合は委任状が必要です。

■問い合わせ

税務収納課 市民税担当（内線153～155）

この機会に自己資産をチェック！固定資産台帳で確認を！

閲覧・縦覧制度による資産の確認が、次の日程で行えますので、この機会に自己資産をご確認ください。台帳をご確認いただき、疑問や不明な点がございましたらお問い合わせください。

■無料閲覧・縦覧期間

4月1日(木)～5月31日(月)
8時30分～17時15分(土、日、祝日は除く)

■閲覧・縦覧場所 税務収納課 資産税担当

閲覧制度とは

納税義務者等が自己の固定資産税台帳を見ることが出来る制度です。

- 期間 閲覧はいつでも可
- 手数料 前記期間は無料(期間外は1件300円)
- 閲覧対象者 納税義務者、所有者、借地借家人
※代理人として閲覧する場合は、閲覧対象者の委任状が必要です。
- ※借地借家人またはその代理人が閲覧する場合は、契約書等の権利関係を示す書面が併せて必要です。

縦覧制度とは

固定資産税の納税者が、自己の所有する土地や家屋の評価額と、他の土地や家屋の評価額を比較することにより、評価額が適正であるかを確認できる制度です。

■期間 前記期間のみ

■手数料 無料

■縦覧対象者 固定資産税の納税者

※代理人として縦覧する場合は、縦覧対象者の委任状が必要です。

※法人は、代表者印を持参、または、市ホームページ等から入手した申請書に、代表者印を押印してあれば、委任状は不要(閲覧・縦覧共通)

■問い合わせ

税務収納課 資産税担当（内線156～158）

- 問い合わせ
○Aについて
税務収納課 市民税担当
(内線153～155)
○B～Dについて
甲府税務署
☎055-2554-6105
- 期限 4月15日(木)
(B～D共通)
- B. 所得税の確定申告と納税
- C. 贈与税の申告と納税
- D. 個人事業者の消費税および地方消費税の申告と納税

令和2年分の申告と納税の期限は次のとおりです。
まだ、お済みでない方は、お早めに申告書の提出と納税をお願いします。なお、本市の確定申告受付は3月15日(月)までです。

税の申告はお済みですか？



申請をお忘れなく！

幼児教育・保育の無償化

幼児教育・保育の無償化により、保育料等が無償化の適用となる場合があります。無償化の対象となるには、あらかじめ市から認定を受ける必要がありますのでご確認ください。

すでに幼稚園、保育所、認定こども園等に入所している、あるいは入所が決定していて、市（もしくは入所施設）へ認定申請書を提出されている方は、手続きは不要です。

保育所、 認定こども園 (保育部分)、 地域型保育施設

●保育料

保育料が「0円」となる方は、下記のとおりです。

- すべての3～5歳児
- 市民税非課税世帯の0～2歳児
- 第2子以降の0～2歳児

●副食費

3～5歳児は、副食費（おかず、おやつ代）を負担していただきます。

ただし、年収360万円未満相当の世帯と市独自の制度により、第2子以降は減免となります。

幼稚園、 認定こども園 (教育部分)

●保育料

満3～5歳児の保育料は「0円」となります。ただし、私学助成幼稚園は、月額25,700円まで無償化の対象となります。

●預かり保育料

市から「保育の必要性の認定」を受けた場合は、一定額まで無償

化の対象となります（満3歳児は市民税非課税世帯に限ります）。

●副食費

実費徴収となります。ただし、年収360万円未満相当の世帯と市独自の制度により、第2子以降は減免となります。

認可外保育施設、 病児・病後児保育事業、 一時預かり事業、 ファミリーサポート 事業

●利用料

●3～5歳児は、月額37,000円まで利用料が無償となります。

●市民税非課税世帯の0～2歳児は、月額42,000円まで利用料が無償となります。

対象施設は、次のとおりです。

【留意事項】

無償化の対象となるには、市から「保育の必要性の認定」を受ける必要があります。

幼稚園、保育所、認定こども園等に在籍している児童は、無償化の対象となりませんのでご注意ください。

【対象施設一覧(市内)】

施設の名称	施設等の種類	所在地	問い合わせ先
韮崎市病児・病後児保育所スマイル	病児・病後児保育事業	本町三丁目5番3号	23-4507
韮崎市立たんぼぼ保育園	一時預かり事業	藤井町坂井119番地1	22-6087
韮崎市立すずらん保育園	一時預かり事業	大草町若尾110番地4	45-7166
すみれ韮崎保育園	一時預かり事業（4月から）	本町一丁目17番10号	22-0118
韮崎市子育て支援センター	ファミリーサポート事業 一時預かり事業	若宮一丁目2番50号	23-7676

※利用する際に、事前登録や面談が必要な場合もあります。詳細は、問い合わせ先へご連絡ください。



■問い合わせ
福祉課 保育担当
(内線173・186・187)

■2人目から保育料および副食費が無償！

市では、国の制度を拡大し、幼稚園や保育所等に通っている第2子においても、保育料および副食費を無償としています。

※小学3年生までのきょうだいのうち、年長者から順に数えます。

※副食費の減免については、上限額があります。上限額を超えた分は保護者負担となります。

■Q & A

Q：「保育の必要性の認定」とはなんですか。

A：就労や出産などにより、家庭において保護者が保育を行えない状況を認定するものです。

Q：市外の施設も対象になりますか？

A：対象になります。住所地である韮崎市に申請していただく必要があります。

Q：市へ提出している内容（勤務先や住所等）が変わりました。何か手続きが必要ですか？

A：認定内容が変わる場合がありますので、市に変更届を提出してください。

学び深まる老壮大学

第53期 学生募集

老壮大学では、毎月1回、様々な分野で活躍されている方を講師に迎えた講座のほか、映画上映、カラオケ大会やクリスマス会などのイベントを開催します。
また、初心者でも安心して習える教室のほか、楽しい部活動もあります。新しい趣味を見つげるため、外に出るきっかけとしても、お気軽にお申込みください。

■対象者

市内に住所を有する60歳以上の方
(昭和36年3月31日以前に生まれた方)

■入学金 2,000円

■内容

○講座 (下表のとおり)

○部活

(書道・文芸・手芸・園芸・写真・華道・舞踊・囲碁・詩吟・切り絵)

○教室

(社交ダンス・健康教室・タブレット教室・健康麻雀教室・介護予防教室・フラダンス教室)

※部活、教室は希望者のみ

みで人数制限がありません。また、新型コロナウイルスの影響により、開催できない部活・教室があります。

■申込期限・方法

3月31日(水)まで

所定の申込書に記入の上、**事務局** (事務局)、**福祉センター** (福祉センター)、**長寿介護課** (福祉課)のいずれかへ入金添えてお申込みください。

■申込書配布場所

事務局 (事務局)
福祉センター (福祉センター)
長寿介護課 (福祉課)
市民交流センター (福祉課)

■開講式

日時 4月16日(金)

13時~15時

場所 東京エレクトロン
葦崎文化ホール

■問い合わせ

事務局 (事務局)
福祉センター (福祉センター)

☎ 222-6944



▶タレント・山形弁研究家
ダニエル カール氏

【令和3年度 老壮大学講座】 ※都合により日程および講師等を変更する場合があります。

日時	内容 (タイトル等)	講師	会場
4月16日(金)	開講式	葦崎市長 内藤 久夫	東京エレクトロン葦崎文化ホール
5月28日(金)	歌を詠む喜び・味わう喜び	山梨県歌人協会会長 三枝 浩樹	
6月11日(金)	オリンピックと国旗	評論家 吹浦 忠正	
7月16日(金)	葦崎の伝説と山梨のむかし話	山梨むかしがたりの会代表 藤巻 愛子	
8月27日(金)	カラオケ大会 & 歌謡ショー	演歌歌手 雲井 滝乃	
9月10日(金)	オラの愛する元気な日本	タレント・山形弁研究家 ダニエルカール	
10月15日(金)	地域包括ケア時代をどう生きるか ~今、私たちが準備しておくこと~	山梨県立大学准教授 泉宗 美穂	
11月 5日(金)	お楽しみ映画鑑賞	-	
12月24日(金)	クリスマス会 (保育園児お遊戯、お楽しみ抽選会等)	-	
1月21日(金)	落語に学ぶ話し方の極意	落語家 林家 きなこ	
2月 4日(金)	健康寿命を延ばす秘訣 ~体イキイキ、心ワクワク、脳シャッキリ~	健康・美容支援 「オフィスチャイト ララタ」代表 高橋 依子	
3月 4日(金)	修了式	-	

新たな学びをはじめませんか？

受 講 生

武田の里ライフカレッジ

募 集

毎月、多彩な講師が講演を行うライフカレッジ。

今期は、武田信玄公生誕500年にちなみ、静岡大学名誉教授の小和田 哲男氏による武田氏に関する講演をはじめ、NHK「みんなの筋肉体操」でお馴染みの近畿大学准教授の谷本 道哉氏や料理研究家の島本 美由紀氏他、著名人による講演を予定しています。誰でも気軽に参加できますので、これから何かはじめてよう！やってみよう！とお考えの方は、この機会に受講して自分磨きをはじめてみましょう。

詳しくは、各戸配付の『受講案内』をご覧ください。



静岡大学名誉教授
小和田 哲男氏



近畿大学准教授
谷本 道哉氏

- 講 座 毎月1回
開講式 4月15日(木) 13時30分から
- 定 員 500人
- 場 所 東京エレクトロン韮崎文化ホール・大ホール

■毎月の実施内容

- 午前 クラブ活動(書道・陶芸・俳句 外)
※希望者のみ・定員あり
- 午後 講演(託児・手話・送迎バスの無料サービスあり)
※事前申請が必要です。

■入学金(年額)

- 市内：5,000円 市外：6,000円
- ※受講案内の申込書に入学金を添えてお申込みください。

※新型コロナウイルス感染症の流行状況により、定員が変更となったり、やむを得ずクラブ活動や講座が中止となる場合があります。



料理研究家
島本 美由紀氏

■申込み・問い合わせ (一財) 武田の里文化振興協会 ☎30-0510

韮崎スポーツクラブから お知らせ

◆韮崎スポーツクラブ会員募集！

皆さんは、身体を動かしていますか？何かと忙しくまた、コロナの影響により、運動する機会が減っている方も多いのではないのでしょうか。この機会にスポーツなどで心身ともにリフレッシュしましょう。

「スクール(教わる)」「サークル(みんなで楽しむ)」といったコースがあります。自分に合ったコースに、いつでも、いくつでも参加することができます。

令和3年度も会員を募集します。詳細については当クラブ会報(3月末に広報と一緒に各戸配布します)でお知らせしますのでご覧ください。

◆無料体験キャンペーン！

3月に1か月間無料体験キャンペーンを行います。これからスポーツを始めようという方や少し身体を動かしてみたいという方、この機会にぜひご参加ください。(同じ種目2回まで無料)

ご自分の体力・年齢等に合った種目が見つかりますので、お気軽にお問い合わせください。



▲ヨガ(水曜日 10:30~)

▼VFヘルスアップ
(金曜日 13:00~)



■申込み・問い合わせ
NPO 韮崎スポーツクラブ ☎21-2255

2021はオリンピックイヤー!!

オリンピック 特集 第1弾



いよいよ7月23日(金)から、8月8日(日)までの間、「東京2020オリンピック競技大会」が開催され、本市出身でレスリンググレコローマン60kg級日本代表に内定している、文田 健一郎選手も出場する予定です。試合日(8月1日・2日)は市民一丸となって応援しましょう!



オリンピックって何?

現在、行われているオリンピックは、「近代オリンピック」と言われ、夏季大会と冬季大会があり、夏季大会の正式名称は「オリンピック競技大会 (Games of the Olympiad)」と言います。さて、オリンピックの歴史をたどってみましょう・・・

今から約2800年ほど前に古代ギリシャのオリンピアという地方で行われていた、「オリンピア祭典競技」にたどり着きます。この祭典は、現在行われている「オリンピック」と区別するため、「古代オリンピック」と呼ばれています。もともとは神々をあがめる「体育」と「芸術」の競技祭でした。古代の人々も運動会と文化祭を楽しんでいたんですね。しかし、この古代オリンピックも戦乱などにより393年に開催されたのを最後に終了してしまいました。

その後、フランスの貴族で、教育者でもあった「ピエール・ド・クーベルタン男爵」により、オリンピックは復活することになります! オリンピック発祥地であるギリシャのアテネで、1896年に第1回オリンピック競技大会が開催されました。シンボルである5つの輪が互い違いになっているマークは、クーベルタン男爵によって考案されたものです。

日本は、NHK大河ドラマで放映された「いだてん〜東京オリムピック噺〜」でもあったように、1912年のストックホルムオリンピック(第5回オリンピック競技大会)から出場しています。

その後、1940年に東京で、アジア初のオリンピック大会が開催されることになりましたが、戦争により開催権を返上することになりました。戦争の結果、日本の出場は制限され、1952年のヘルシンキオリンピック(第15回オリンピック競技大会)まで参加ができませんでした。

1959年、当時の西ドイツミュンヘンで開催されたIOC(国際オリンピック委員会)総会で1964年オリンピック競技大会が東京で行われることが決定し、第18回オリンピック競技大会が戦後復興の象徴として開催されました。

今回の第32回オリンピック競技大会も、2021年に延期となりましたが、東日本大震災からの復興、新型コロナウイルス感染症への人類の勝利の象徴として、開催される予定です。



Photo by
Tokyo 2020

韮崎に聖火リレートーチがきます!!

東京2020オリンピック・パラリンピック競技大会に際して行われる聖火リレーで使用される聖火リレートーチが現在、山梨県の各市町村を巡回しています。3月5日(金)~10日(水)の間、下記の場所で展示されます。

- 市民交流センターニコリ1階受付ロビー
展示日: 3月5日(金)~8日(月)
(初日は午後から)
- 市役所1階ロビー
展示日: 3月9日(火)~10日(水)

■このページの問い合わせ 教育課 スポーツ振興担当 (韮崎市営体育館内) ☎22-0498

僕らの友情は国境を越える！

1月10日（日）、市内中高生と姉妹都市であるアメリカ合衆国カリフォルニア州フェアフィールド市の学生同士で、パソコンやスマホを使ってオンライン交流会を行いました。食べ物や趣味の話だけでなく、コロナ禍での生活状況についてなど、お互いの情報を交換しました。また、学生たちが企画した“絵しりとり”や“^{スリー}3ヒントクイズ”のゲームを楽しみました。



まちゼミでプロの知識や技術を学びました

1月15日（金）から、「にらさき まちゼミ」として、普段なかなか知ることができない、プロの知識を学べる講座（全21講座）が開かれました。“自分でできる美肌マッサージ体験”を受講した小田切 加代子さんは「コロナ禍でマスクを着けるようになってから、肌のお手入れをさぼっていたけれど、今日学んだ知識を活かして続けていきたいと思う。」と話してくれました。



“余白”を活用しよう！

1月17日（日）、「**荏崎ヨハクカフェ**」が1日限定で中央町にオープンしました。NPO法人 河原部社の企画・運営で、市内の“余白（空き家、空きスペース）”を活用しようという取り組みです。企画の中心となった渡邊 さくらさんは「場所の紹介や、開店準備などいろんな方の協力で成り立ち、人とのつながりをとても感じた。市内で活動したいけど、場所の問題で諦めている人に、“余白”を利用することも1つの方法だと伝えたい。」と話してくれました。



包括的連携に関する協定を締結しました

1月21日（木）、日本郵便株式会社（市内9つの郵便局）と包括的連携協定を締結しました。これまでに締結している、地域の見守り活動や道路損傷などの情報提供に加え、安心安全な暮らしの実現や地域経済の活性化に関することなど、多岐にわたるご支援をいただけることとなりました。相互に連携を図りながら、「すべての人が輝き 幸せを創造するふるさと にらさき」の実現に向けて取り組んでいきます。



荏崎の民話を大型紙芝居に残そう

1月29日（金）から、荏崎の民話をもとにした大型紙芝居の制作がはじまりました。荏崎市中央公民館では、所蔵している民話の大型紙芝居が経年劣化してしまったため、新しく制作し、より多くの方に荏崎の民話を知ってもらおうという取り組みをしています。5作目となる今回は、大草町の民話「甘利のお不動さん」。完成した作品は地域の施設などで利用していただく予定です。彩色にご協力いただける方は、荏崎市中央公民館までご連絡ください。



農泊施設

『ヴィラグリファーム七里岩』

4月にオープン!



農泊とは、農山漁村地域に宿泊し、地域資源を活用した食事や体験等を楽しむ「農山漁村滞在型旅行」のことです。国内外の観光客を呼び込み、地域の活性化を図ることを目的にしています。

このたび、「歴史と食の七里岩地域協議会」が主体となり、農林水産省と市の補助を受けた農泊施設が、穴山町にオープンします。

歴史と食の七里岩地域協議会 会長 株式会社グリファーム 代表取締役 遠藤 貴士さんの想い

施設を建てたこの土地は、子どもの頃、新府城跡で毎年春に行われるお祭りのときに、城跡の山頂から眺めていた場所でした。一面に広がる桃畑のピンク色に染まった景色の美しさに「地域の観光スポットになる場所だ」と子どもながらに思ったことを覚えています。

この土地の購入の話があったとき、何かの縁だと感じました。そして、「この素晴らしい景色と環境をたくさんの人に味わって欲しい」という思いから、宿泊施設を造ることに決めました。建設まで7年間を要しましたが、人や土地の縁に導かれるようにして今日まで進んできました。

この地（七里岩）は人を引き付ける魅力があります。起伏に富んだ地形と自然に恵まれ、四方の山（富士山、南アルプス、八ヶ岳、茅ヶ岳）が見渡せるロケーションはまさに絶景です。

ぜひ、多くの方に訪れていただきたいと思います。



所在地：穴山町2509

ホームページ：<https://shichiriwa.jp/>

住みたい田舎ベストランキング

総合部門全国47位（269自治体中）!

『田舎暮らしの本』2月号「小さな市（人口10万人未満）部門」

シリーズ 移住者インタビュー vol. 8
「**葦崎の風景、特に富士山の眺めが気に入りました**」
大草町 木村 明弘さん・百合子さん

神奈川県川崎市から3年前に移住した木村さん。ご夫婦で果樹栽培・経営等について学んだ後、桃農家を営んでいます。畑の面積も拡大し、家も購入。夫婦二人三脚で、日々活動しています。

移住のきっかけは？

移住の候補地を探そうとしていたときに葦崎体験ツアーに参加しました。果樹栽培ができる事を知り、月1で2年程通いました。移住に関する支援体制、出会った方々との交流、就農体験を通して田舎暮らしの良さを知り、移住を決めました。

葦崎での生活は？

交通の便が悪いことと大きな病院が少ないことに戸惑いはありますが、移住して後悔したことは一度もなく、とにかく景色の美しさ、のどかさにとても癒されています。

旅行が趣味ですが、渋滞知らずで周辺の観光地に空いた時間に行け、家からの眺めも

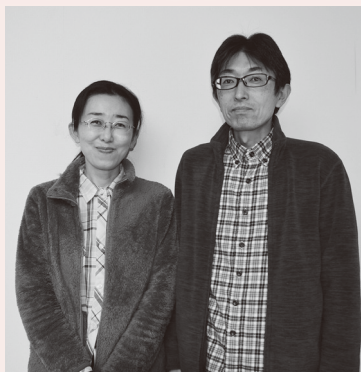

素敵で「もう都会には戻れないなあ」と感じています。何より農業が大好きなので、大変な事も多いですが、人間関係にも恵まれ、新しい知識を取り入れつつ、農家生活を満喫しています。

今後の抱負は？

就農したばかりなので、まずは農業の技術向上と経営を基盤にのせる事が目標です。その上で自分達らしい取り組みもして行ければと思います。また、せっかく移住したのでプライベートでの趣味なども充実させていければと考えています。

**ニコリ主催
イベント**
☎22-1121



**ニコリひなまつり
紙のステンドグラスを作ろう**

紙で作るステンドグラスで、ニコリのひな祭りを賑やかにしましょう！



■ワークショップ配布期間

2月16日(火)

～3月14日(日)

■ワークショップ配布場所

ニコリ1階 総合受付

■提出期限

3月21日(日)

■展示期間

3月1日(月)～4月3日(土)

■展示場所

ニコリ1階 共用スペース

※展示終了後、作品は返却します。

骨盤エクササイズ

～ピラティス～

ゆっくり、ゆったりした動きの中で、姿勢を改善し、骨盤のゆがみを取り、骨盤底筋を育てましょう。

■日時

4月2日、9日、16日、23日、30日、5月7日

イベント

※毎週金曜日(全6回)

19時30分～20時30分

■場所

ニコリ1階 和室会議室1・2

■定員

10名 ※最低開催人数5名

■受講料

6,000円

■持ち物

ヨガマット(バスタオルでも可)、飲料水、タオル

※運動のできる服装でお越しください。

■講師

鈴木つな先生

■申込み

ニコリ1階総合受付で受講料をお支払いください。

大村記念図書館 ☎22-4946



**『みんな大好き！
キャラクター大集合！』展示**

図書館キャラクターの「にらっこ」は知っていますか？「にらっこ」は読書が好きなラッコのキャラクターです。館内の様々なところにいます。



3月はかわいいキャラクターたちに癒されませんか？

有名キャラクターたちの本等を展示しますので、ぜひお越しください。

■展示期間

2月27日(土)～3月30日(火)

おはなし会・折り紙教室

昨年から中止している「だこの会」とともに、「おはなし会・折り紙教室」もしばらくの間、お休みさせていただきます。

再開については、決まり次第、お知らせします。

なお、おはなし会で紹介する予定の絵本2冊を「おはなし会セット」として限定5セット、タイトルはおたのしみにして貸出します。

ぜひご家庭で読み聞かせを楽しみましょう。

■日時

3月13日(土) 10時から先着順

■場所

図書館カウンター

フリーペーパー『葎崎でもノリエール』の編集者が語る

2021年「葎崎ワイン」の楽しみ方(無料)

ワイン用ブドウの生産量、日本一を誇る「ワイン県」やまなし。葎崎市にも4つのワイナリーがあり、それぞれ

が特徴のあるワイン造りをしています。

4社のワイナリーを取材して「葎崎ワインの魅力」を伝えるフリーペーパーを発行した編集者が語る、「葎崎ワイン」の楽しみ方や魅力、そして取材秘話についてお話をします。

■日時

3月14日(日) 15時～16時

■場所

ニコリ3階 多目的ホール

■講師

高野雅裕氏 (株)クリュ・デュ・北杜 代表取締役

■定員

40名程度

■申込み

図書館カウンター または電話にて受付。

朗読のつどい(無料)

3月は市外(椽の会)・市内の朗読グループの出演です。※朗読の順番は市内グループの清水氏からとなります。

■日時

3月20日(土・祝) 14時～15時

■場所

ニコリ3階 多目的ホール

■内容

(作品名・朗読者)



「いろはに、こんべいとつ」

朗読 原田 マ八作

「定年ちいばつぱ」

朗読 武藤 紀子氏

「花のき村と盗人たち」

朗読 小川 有里作

朗読 岩崎 千鶴氏

朗読 新美 南吉作

朗読 清水 薫氏



中央公民館

☎20-1115



《葎崎の民話》紙芝居

ご家庭版に新作登場！

新作

「鍛冶屋堀のお菊」 (清哲町の民話より)



葎崎市中央公民館の所蔵する大型紙芝居が、ご家庭でご覧いただけるサイズになりました。葎崎市立大村記念図書

館で貸出をしています。

前3作品とともに、ご家族
でお楽しみください。

■前3作品

- ①「縁切り橋」 (中田町の民話より)
- ②「しらひめ」 (田野町の民話より)
- ③「為朝さん」 (神山町の民話より)

子育て支援センター
237676



入園あれこれおしゃべり会

(要予約・参加費無料)

来年度、入園を控えているママたちのためのおしゃべり会をします。

■日時 3月9日(火)
10時30分～11時30分

■場所 2階に★ちびイベントスペース

■定員 令和3年度に入園を控えている親子6組

※入園に関する説明会ではありませんのでご了承ください。

にらみんぼツアー

(雨天中止・要予約・参加費無料)

普段何気なく歩いている葦崎のまちなかを、歴史を感じ

ながら親子で歩いてみましょう。

■日時 3月17日(水)
10時30分～11時30分

■集合 10時15分
二コリ1階エレベーター前

■定員 未就園児の親子8組

■持ち物 親子ともに水分、上着など

※葦崎市ウエルネスポイント対象イベントです。

1歳児バースデー(要予約)

いよいよ迎える初めての誕生日！今月は3月生まれのお友だちの誕生日をお祝いします。

■日時 3月26日(金)
13時～14時

■場所 2階に★ちびイベントスペース

■定員 令和2年3月生まれのお子さんと保護者5組

■参加費 100円

※要予約イベントについてはホームページでお申込みください。



※新型コロナウイルス感染拡大防止のため、記載の内容が中止・変更となる場合があります。詳細は各施設にお問い合わせください。

知っ得！食育ひろば — 食改推の簡単レシピ！ —

「テリーヌチーズケーキ」

ポイント！

チーズケーキをしっとり・あっさり仕上げるには、生クリームの脂肪分が低いもの(40%未満)を選び、逆に濃厚に仕上げるには脂肪分が高いもの(40%以上)を選びます。

※食べる方の好みで、表示を確認して選んでみてください。



作り方

- ① クリームチーズは常温に戻しておく。卵は溶きほぐす。オーブンを160℃に予熱しておく。
- ② ボウルにクリームチーズを入れ、泡立て器やヘラなどで滑らかになるまで混ぜる。砂糖を加えてさらに混ぜる。
- ③ 薄力粉を加えてよく混ぜ、溶き卵を少しずつ加えながら生地が均一になるまでよく混ぜる。
- ④ 生クリームを少しずつ加えながらよく混ぜ、レモン汁を加えて混ぜる。オーブンシートを敷いた型に流し入れる。
- ⑤ 型ごと、深さのあるバットに入れ、バットに熱湯(分量外)を注ぎ入れる。160℃のオーブンで60分蒸し焼きにする。粗熱が取れたら型のまま冷蔵庫で冷やす。

【材料(8人分)】

- ・クリームチーズ……200g
 - ・生クリーム(乳脂肪43%)……200ml
 - ・卵……2個
 - ・砂糖……60g
 - ・薄力粉……大さじ2
 - ・レモン汁……大さじ1
- ※18cmのパウンド型使用

【栄養価(1人分)】

- エネルギー 250kcal
- 食塩相当量 0.3g



問い合わせ

健康づくり課 健康増進担当

(保健福祉センター内)

23-4310

●市の人口 2月1日現在

	2月1日現在	(前月比)
男	14,393人(うち外国人260人)	16人減
女	14,433人(うち外国人266人)	30人減
計	28,826人(うち外国人526人)	46人減
世帯数	12,645世帯	11世帯減

●国民健康保険より

2月に葦崎市国民健康保険で支払った額(保険者負担額)は、164,034,687円(前年同月比1.13%減)で、1人あたりの保険者負担額は、25,244円(前年同月比1.06%増)でした。引き続き健康に気をつけ医療費の節約にご協力ください。

お知らせ

マイナポイントの継続期限が延長されました！

マイナポイントの手続が令和3年9月末まで延長されました。

対象

令和3年3月末までにマイナンバーカードの交付申請をした者

マイナポイントの付与

期限までにマイナポイントの申込み、決済サービスの利用(チャージまたはお買い物)によりマイナポイント(上限5,000円分)が付与されます。

問い合わせ

総合政策課 政策推進担当

(内線355)

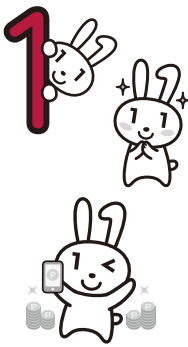

保健

3月は「自殺対策強化月間」

内閣府では、自殺総合対策大綱において、毎年3月を自殺対策強化月間に指定しています。

自殺の背景には、病気の悩み等の健康問題のほか、倒産・失業、多重債務者等の経済・生活問題、介護・看護・育児疲れ等の家庭問題等、様々な要因が複雑に関係しています。自殺は個人の自由な意思や選択の結果ではなく、その多くが様々な悩みにより心理的に「追い込まれた末の死」です。

自殺予防の第一歩は「いつもと違う変化」に気づくことです。身近な人の様子がいつもと違っていたら、さりげなく声をかけて心配しているというメッセージを伝えましょう。また、悩み事がある方は、ひとりで悩まず、まずは周囲の人に相談しましょう。

問い合わせ

健康づくり課 保健指導担当

(保健福祉センター内)

☎23-43310

救える命を救うために
救急医療の適正利用を

近年、軽い症状でも救急車や救急病院を不適正に利用する人が増えています。

さらに、新型コロナウイルス感染症の対応により、医療現場の負担が高まる中、本当に救急医療を必要とする人のため、適正な利用にご協力ください。

【日頃の心がけ】

- 1 昼間の診療時間内に受診しましょう
- 2 「かかりつけ医」を持ちましょう
- 3 本当に必要なときには、迷わず救急車・救急医療機関を利用しましょう

【不適正利用例】

- ×夜は空いているから
- ×日中は仕事で忙しいから
- ×救急車は早く病院に着けるから
- ×タクシーはお金がかかるから



【夜間・休日の当番病院】

- やまなし医療ネット
<https://www.yamanashi-iryo.net>
 - 峡北消防本部テレホンガイド
☎22-8181
 - 山梨県救急医療情報センター
☎055-224-4199
- ※夜間・休日は、当番病院へ電話をしてから受診してください。

■お問い合わせ

健康づくり課 (保健福祉センター内)
☎23-4310

労働

山梨県の最低賃金改定

山梨県最低賃金は、令和2年10月9日から時間額838円に改正されています。

また、令和3年1月14日から「山梨県電子部品・デバイス・電子回路、電気機器器具、情報通信機器器具製造業最低賃金」は時間額914円に、「山梨県自動車・同附属品製造業最低賃金」は時間額919円に改正されました。

問い合わせ

山梨労働局賃金室

☎055-225-2854

宝くじの助成金により
コミュニティ備品を充実



▲テーブルと椅子

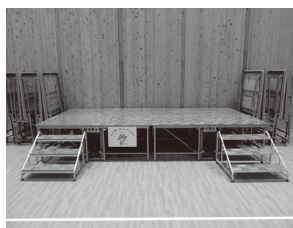

▲ポータブルステージ

一般財団法人自治総合センターが宝くじの社会貢献広報事業として行うコミュニティ助成金を受けて、備品が充実しました。

これらの備品は、現在建設中の円野屋内運動場に配置され、地域で役立てられます。



■問い合わせ

教育課
スポーツ施設整備担当
(内線 272)

—夕闇を幻想的に彩る—
わに塚のサクラ ライトアップ

樹齢約330年を誇るエドヒガンザクラ。

残雪の山々を背景に咲き誇る姿は凛とした美しさで、毎年多くの観桜者を魅了しています。下記の期間中は夕闇にライトアップされた幻想的な夜桜もお楽しみいただけます。

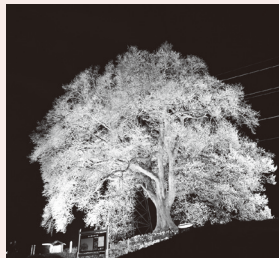

■期間 3月26日(金)～4月4日(日) [予定]

■時間 18時30分～20時30分

※新型コロナウイルス感染拡大防止のため、中止となる場合があります。

※開花状況により期間が変更となる場合があります。

※ご来場の際はマスクの着用など、感染予防対策をお願いします。

■問い合わせ (一社) 韮崎市観光協会 ☎22-1991

武田の里ウォークは中止します

4月10日(土)に開催を予定していましたが武田の里ウォーク-武田の里と新府桃源郷コース-は、新型コロナウイルス感染症の状況に鑑み、参加者、地域住民、ボランティア等の皆さんの健康と安全の確保を図るため、中止とさせていただきます。

楽しみにしていた皆さんには誠に申し訳ありませんが、ご理解のほど、よろしくお願いします。



■問い合わせ

武田の里ウォーク実行委員会事務局
 (韮崎市宮体育館内) ☎22-0498

**地域おこし協力隊
 レポート vol.1**



地域おこし協力隊
 (担当: 山岳観光・山の環境保全)
向山 浄

鹿皮なめし体験

1月18日(月)、峡北猟友会韮崎西分会のメンバーでもある内藤将さん(円野町)が捕獲した鹿、2体分の皮の“なめし”をするということで、体験をさせていただきました。

皮に付着した肉を削ぎ落とす作業から始めました。1番大変な作業でしたが、この工程をきっちり行うことで、完成後の仕上がりが変わってくるようで、丁寧に作業を行いました。削ぎ落とす作業が終わったら、ミョウバンと食塩の液体に1週間漬け込みます。その後、攪拌しながらさらに1週間漬け込み、洗い流し、乾かしたら完成だそうです。

韮崎でも害獣として、捕獲対象となっている鹿を有効活用できる技術です。とても貴重な体験となりました。



**動物駆逐用煙火
 保安手帳講習会**

鳥獣被害対策の動物追払い用煙火の取扱いに必要な保安手帳講習会を実施します。
 ※新型コロナウイルスの影響により、中止および内容が変更となる可能性があります。

■日時 3月25日(木)
 18時～19時
 (17時30分から受付)

■定員 40名

■場所 市役所

■申込期限 別館201会議室
 3月15日(月)

■持ち物

○新規の方

・住所・生年月日が証明できるもの(免許証写真等)

・写真(2.5cm×3.0cm) 1枚

○更新の方

煙火消費保安手帳

■受講発行手数料(当日徴収)

新規取得者 3,000円

更新者 1,000円

当日は必ずマスク着用のうえご参加ください。

■申込み・問い合わせ

産業観光課 農林振興担当

(内線223)

韮崎市からのお知らせや予防接種の予定日をスマホのプッシュ通知で受け取れます！

ニーラ 子育て応援アプリ



忙しい子育て中のお母さん、お父さんが手軽に利用できる子育て応援アプリです。予防接種スケジュールも簡単に立てられます。子どもの身長や体重を入力して、成長をチェックする機能もあります。乳幼児が自由に遊べるスペースや子育て講座・親子で参加できるイベントなどの情報を載せています。アプリをダウンロードして、ぜひご活用ください。

成長記録が残せる！

万が一、母子健康手帳をなくしても
子どもの成長記録がアプリ内に残ります



スケジュールが自動で！

予防接種のスケジュールを
生年月日から自動作成します



プッシュ通知で安心！

予防接種の予定日・健診や
イベント情報がプッシュ通知で届きます



カンタン＆無料で登録できます

アプリのダウンロードはこちら！ダウンロードも無料です。



ニーラ
子育て応援アプリ



ダウンロード不要で、パソコン・スマホどちらからでもご利用いただけます。

<https://nirasaki.city-hc.jp/>

※通信費やパケット代はご自身でのご負担となります。

ダウンロードするとこちらからマイページが確認できます！



妊娠・出産・育児を記録と情報でサポートするアプリ

母子健康手帳アプリ

<https://www.boshi-techo.com/>

母子健康手帳と一緒につかってほしいアプリです。

「信頼できる情報」を「最適なタイミング」で提供し、妊娠・出産・子育てをサポートし、子育ての不安を軽減されるサービスです。
※お使いいただく機能によりdアカウントの登録が別途必要です。dアカウントはどのキャリアでも登録できます。



韮崎市
Nirasaki City

〒407-0024 山梨県韮崎市本町3丁目6-3
健康づくり課（保健福祉センター内）

☎23-4310

