

Nirasaki

広報にらさき

Mar.2022

3

Vol.890

特集

あなたの相談パートナー
人権擁護委員



民俗資料館でひな祭り 4月10日(日)まで
ぜひお越しください♪ (P18)

特集

あなたの相談パートナー 人権擁護委員

人権イメージ
キャラクター
人KENまるる君



人KENあゆみちゃん

人権ってなあに??

すべての人が生命と自由を確保し、幸せを追求する権利や、人間が人間らしく生きる権利のことで、誰もが生まれながらに持っています。

しかし、現在、子ども同士のいじめや保護者からの虐待、パートナーからの暴力、「女性だから」「外国人だから」という差別、また、インターネット上での書き込みによるプライバシーの侵害など、数多くの問題があります。

人権は「誰か」のことではありません。自分のこととして捉え、お互いの違いを認め合い、相手を思いやることの大切さを、この機会にあらためて考えてみましょう。

人権擁護委員って何をしているの??

人権擁護委員法に基づいて法務大臣が委嘱した民間の人たちです。韮崎市には8名の委員（次ページで紹介）がいます。地域の中で人権を尊重することの大切さを広め、住民の人権が侵害されないように見守り、また、相談に応じています。

人権の花運動



花を育てることを通じて、協力することの大切さを学び、優しさと思いやりの心を育ててもらうため、市内小学校にお花を贈っています。

人権啓発活動



あらゆる差別や偏見をなくすため、また、人権について正しく理解してもらうため、市内各所で啓発活動を実施しています。

人権問題に悩んでいる方へ

※写真は相談のイメージです。



市では、甲府地方法務局と連携し、市内の人権擁護委員による人権相談を行っています。いじめ・虐待、地域差別、セクシャルハラスメント、家庭問題などでお困りの方は、ご相談ください。

相談は無料で、総合政策課の窓口で随時受け付けています（相談日は別途調整）。もちろん秘密は厳守します。

また年4回（6月、10月、12月、2月）特設相談会も開催しています。相談は2人体制でお受けしますので、安心してご相談ください。

※特設相談会の日程は、決まり次第、広報や市ホームページでお知らせします。

■相談窓口・問い合わせ

総合政策課 政策推進担当（内線357）

その他、人権相談機関のご案内

- ◆みんなの人権110番（全国共通） ☎0570-003-110
- ◆子どもの人権110番（通話無料／全国共通） ☎0120-007-110
- ◆女性の人権ホットライン（通話無料／全国共通） ☎0570-070-810



荊崎市の人権擁護委員の皆さんをご紹介します



お気軽にご相談ください

清水 長宏 さん
(富士見)

志村 仁 さん
(藤井町)



一緒に人権について考えていきましょう!!



人権って大事ですよ

保坂 弘子 さん
(本町)

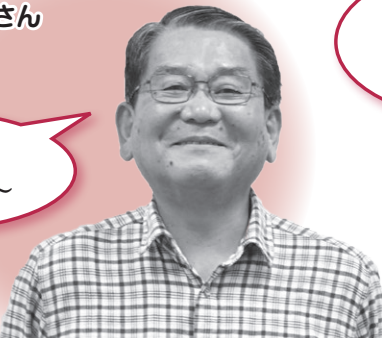

相談 待ってます～

平賀 高茂 さん
(穂坂町)

自分もまわりの人も大切にしましょう



生まれて来て良かったと思えるように!!

田中 慶子 さん
(富士見)



向山 千景 さん
(藤井町)
任期：3月31日まで



人権問題 解決のための 援助をさせていただきます!

窪田 芳博 さん
(大草町)



話せばラクになることもありますよ

望月 磨理 さん
(若宮)
任期：3月31日まで



ひとりじゃないですよ いつでも頼ってくださいね

内藤 一美 さん
(神山市)
任期：4月1日から



明るく前向きに すごせるよう お手伝いが したいです

石原 節子 さん
(藤井町)
任期：4月1日から



新型コロナワクチン接種のお知らせ

ワクチン接種の予約は電話（コールセンター）、インターネット、LINEで受け付けています。医療機関へは直接予約できませんので、ご注意ください。



◆3回目の接種(追加接種)について (令和4年2月13日時点)

3回目の接種（追加接種）について、対象者には順次接種券を郵送しています。今後の発送スケジュールは右記のとおりです。

なお、2回目のワクチン接種後に蕪崎市に転入された方は、接種券付き予診票の発行にあたり、事前申請が必要ですので、コールセンターまでお問い合わせください。

3月より、2回目の接種完了から6か月以上の間隔で接種することができます。

なお、一部の個別医療機関は、小児（5歳から11歳）の専用接種会場となるため、予約を受付できない場合がありますのでご了承ください。

また、新型コロナウイルスワクチンは9月30日まで接種できます。

【接種券送付時期】

2回目接種完了日	接種券送付日
令和3年3月 ～9月20日	送付済み
令和3年9月21日 ～9月30日	2月28日(月)〔予定〕
令和3年10月1日 ～10月31日	3月2日(水)〔予定〕
令和3年11月1日 ～11月30日	3月30日(水)〔予定〕
令和3年12月1日～	広報4月号で お知らせします

◆3回目の接種場所とワクチンの種類

【**集団接種**】 保健福祉センター（実施曜日：日曜日）

ワクチンの種類：**武田/モデルナ社製**

【**個別接種**】 市内医療機関（実施曜日：月～土曜日 ※医療機関ごとの休診日は除きます。）

ワクチンの種類：**ファイザー社製**

接種会場により、ワクチンの種類が異なりますので、ご予約の際はご注意ください。

なお、**集団接種会場の予約枠には余裕がありますので、早期に接種を希望される場合は、集団接種会場へ予約をお願いします。**

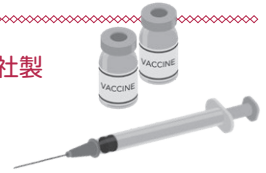

◆5歳から11歳の方

接種を受ける日に蕪崎市に住民票がある方が対象です。引越等で市外へ転出される場合は、転出先の自治体で接種券を再発行してください。

なお、3月中は国からのワクチン配分が少ないため、予約数に限りがありますのでご了承ください。

■**接種券発送日** 3月上旬（予定）

■**予約受付開始日** 3月上旬（予定）

■**予約方法** 接種券に同封されている書類をご確認ください。個別医療機関に直接予約はできませんのでご注意ください。

ワクチンの種類：**ファイザー社製**

■**個別接種(医療機関)** にこにこクリニックこでら小児科、三井医院、こまいこどもクリニック

接種を受けるには、保護者および本人の同意（保護者の署名含む）が必要です。また、接種会場には保護者の同伴をお願いします。詳細については、接種券送付時に同封されている書類をご確認ください。

◆1・2回目の接種について

12歳以上の方の接種予約は、引き続き受け付けています。接種をご希望の方はお早めにご予約をお願いします。接種場所は三井医院、蕪崎市立病院です（9月30日まで接種できます）。

■問い合わせ

蕪崎市新型コロナウイルスワクチン接種コールセンター

☎0570-067489

**救える命を救うために
救急医療の適正利用を**

近年、軽い症状でも救急車や救急病院を不適正に利用する人が増えています。さらに、**新型コロナウイルス感染症の対応により、医療現場の負担が高まる中、本当に救急医療を必要とする人のため、適正な利用にご協力ください。**

【口頃の心がけ】

①昼間の診療時間内に受診しましょう

②「かかりつけ医」を持ちましょう

③本当に必要なときには、迷わず救急車・救急医療機関を利用しましょう

【不適正利用例】

×夜は空いているから

×日中は仕事で忙しいから

×救急車は早く病院に着けるから

×タクシーはお金がかかるから

【夜間・休日の当番病院】

○山梨医療ネット

<https://www.yamanashi-iyonet>

○峡北消防本部テレホンガイド

☎22・8181

○山梨県救急医療情報センター

☎055・224・4199

※夜間・休日は、当番病院へ電話をしてから受診してください。

■問い合わせ

健康づくり課 健康増進担当

(保健福祉センター内)

☎23・4310

住民税非課税世帯等への臨時特別給付金(10万円)

新型コロナウイルス感染症の影響等を踏まえ、住民税非課税世帯等に対して、1世帯あたり10万円を支給しています。

■支給対象者

①住民税非課税世帯（基準日：12月10日）

2月中旬から対象と思われる世帯に確認書等を送付しています。給付には、送付された確認書等を5月16日(月)までに、提出していただく必要があります。

②家計急変世帯（住民税非課税世帯は除く）

新型コロナウイルス感染症の影響を受けて収入が減少したことにより、世帯全員のそれぞれの年収見込額が住民税均等割非課税水準以下となる世帯が対象です。

給付には、収入状況等を示す書類を添付して、申請が必要です。対象と思われる方は、市ホームページを参照していただくか、ご連絡をお願いします。

■問い合わせ 総合政策課 政策推進担当（内線355～357）

子育て世帯への臨時特別給付金

申請期限は3月11日(金)まで

新型コロナウイルス感染症緊急経済対策として、18歳までの子どもがいる子育て世帯へ児童一人あたり10万円を支給しています。

まだ支給を受けていない方は忘れずに申請をお願いします。

詳しくは、広報1月号または市ホームページでご確認ください。

※児童手当を受給している世帯の方（公務員を除く）は支給済みです。

※令和4年1月以降に生まれた新生児の申請期限は4月28日(木)までです。

■問い合わせ

総合政策課 政策推進担当（内線355～357）

福祉課 子育て支援担当（174・175）



給付金のサギにご注意を!!

市や県、国の機関などが
下記のことをすることは

絶対にありません

- 現金自動預払機（ATM）の操作をお願いすること。
- 給付金を支給するために、手数料の振込を求めること。
- メールを送り、URLをクリックして申請手続を求めること。
- 現時点で、市民の皆さんの世帯構成や銀行口座番号などの個人情報を知ること。

ご自宅や職場などに市や県、国の機関（の職員）などがかたった電話がかかってくる場合、迷わず、最寄りの警察署にご連絡をお願いします。

韮崎市立病院からのお知らせ

骨粗鬆症マネージャーの資格を取得!



骨粗鬆症は骨の量が減るなどして骨が弱くなり、骨折しやすくなる疾患ですが、骨粗鬆症になると太ももの付け根、背骨、手首、腕の付け根などが骨折しやすくなります。特に太ももの付け根は背骨と並んで発生数が多く、骨折するとほとんどの場合手術が必要になりますが、山梨県では年間約1,600件発生していると推計されています。

韮崎市立病院では、日本骨粗鬆症学会認定医である松木寛之医師のもと、この度2名の看護師が骨粗鬆症マネージャーの資格を取得しました。県内の認定医は8名、マネージャーは5名のみです。骨粗鬆症患者の約8割は女性で、加齢や閉経に伴うホルモンの代謝異常が主な原因といわれています。

早期発見、早期治療開始が重要ですので、骨粗鬆症が心配な方や治療を希望する方はお気軽にご相談ください。

■問い合わせ 韮崎市立病院 整形外科 ☎22-1221

皆さんの暮らしを安心なものに

国民健康保険の手続をお忘れなく！

春は、入学や就職、引っ越しなど異動の多い季節です。国保に加入するときや脱退するときなどは、必ず届出が必要ですが、変更がある場合は、事案が発生した日から14日以内に必ず届出をしてください。

■届出を忘れてしまうと…

資格が発生した時点までさかのぼって国保税を納めていただきます。

《脱退の場合…》

国保税が課税されるほか、うつかり国保の保険証を使ってしまうと、国保が負担した医療費を返還していただきます。

■学生への保険証の交付

修学のため、他の市区町村へ転出する場合は、4月1日以降に在学証明書を持参のうえ申請してください。

なお、この保険証を交付されていた方が卒業した場合は、ただちに保険証を返還し、国保の資格を喪失する手続をしてください。

■次のような場合は、届出を忘れずにお願いします！

	届出が必要なとき	必要なもの
国保加入	他市町村から転入したとき	転出証明書
	勤務先の健康保険をやめたとき	健康保険喪失証明書（または退職証明書）・年金手帳
	健康保険の被扶養者でなくなったとき	被扶養者でなくなった証明書・年金手帳
	子どもが生まれたとき	出生証明書
	生活保護を受けなくなったとき	保護廃止決定通知書
国保喪失	他市町村へ転出したとき	国保の保険証
	勤務先の健康保険に加入したとき	国保と勤務先の健康保険の両方の保険証
	健康保険の被扶養者になったとき	
	国保の被保険者が死亡したとき	保険証・故人と喪主の確認ができるもの・喪主名義の口座がわかるもの・喪主の印鑑 ※葬祭費の支給申請ができます。
	生活保護を受けるとき	保険証・保護開始決定通知書
その他	住所・氏名・世帯主などに変更があったとき	国保の保険証
	修学のために、他市町村に転出するとき	国保の保険証・在学証明書
	保険証をなくしたり、汚れて使えないとき	本人確認できるもの

※同居の親族以外の方が、国保加入やその他の手続をする際は必ず委任状をお持ちください。

■「柔道整復師の施術」を受けられる方へ

国保を使える治療の対象は、次のとおりです。

- ① 医師や柔道整復師に骨折、脱臼、打撲、捻挫など（肉ばなれを含む。）と診断され、施術を受けたとき。
- ※骨折や脱臼については、緊急時以外はあらかじめ医師の同意が必要です。

- ② 骨、筋肉、関節のケガや痛みで、その負傷の原因がはっきりしているとき。

《治療を受けるときの注意点》

- ・病院等での治療との重複はできません。
- ・負傷の原因は正確に伝えましょう。
- ・療養支給申請書の内容をよく確認しましょう。
- ・領収書は、必ずもらいましょ。



新型コロナウイルス感染症の影響による国民健康保険税の減免や納付猶予のお知らせ

【申請期限】 3月31日(木)まで！

新型コロナウイルス感染症の影響により一定額程度収入が下がるなどした世帯に対し、国民健康保険税の減免や納付が困難な世帯には納付猶予の制度があります。期限が近づいていますので、申請をお考えの方は早急にお問い合わせください。※詳細は広報7月号や市ホームページに掲載しています。

■このページに関する
問い合わせ

市民生活課 国保年金担当
(内線 127-129-137)

軽自動車の廃車・名義変更の手続は3月中に！



軽自動車税（種別割）は、毎年4月1日現在で車両を所有している方に1年分の税金がかかります。

月割り還付の制度はありませんので、破損して使用できない車両や解体・廃棄等ですでに車両を所有していない場合は、廃車の手続を行ってください。

また、亡くなったご家族名義の車両がある場合は、名義変更の手続を行ってください。

山梨県軽自動車検査協会で手続する車両

- 三輪および四輪の軽自動車
- 問い合わせ 山梨県軽自動車検査協会
☎050-3816-3121

山梨運輸支局で手続する車両

- 軽二輪（125cc超～250cc以下）
- 二輪の小型自動車（250cc超）
- 問い合わせ 山梨運輸支局
☎050-5540-2039

市役所で手続する車両

- 原動機付自転車（125cc以下）
- 小型特殊自動車（農耕作業用・特殊作業用）
- ミニカー（20cc超～50cc以下の三輪以上）

【廃車手続に必要なもの】

- ・標識交付証明書
- ・ナンバープレート

【名義変更手続に必要なもの】

◆世帯内での名義変更の場合

- ・標識交付証明書

◆譲り受けた場合

- ・譲渡証明書

【追加で必要なもの】

- ◇同一世帯の家族以外の代理人による手続の場合
 - ・委任状
- ◇申告書を所有者、使用者本人が自署しない場合
 - ・所有者、使用者本人の印鑑
- ◇所有者、使用者が法人の場合
 - ・法人の代表者印
- 問い合わせ
税務収納課 市民税担当（内線153～155）

★どの届出の場合でも、届出者の**身分証明書**が必要です。

この機会に自己資産をチェック！固定資産課税台帳で確認を！

閲覧・縦覧制度による資産の確認が、下記の日程で行えますので、この機会に自己資産をご確認ください。台帳をご確認いただき、疑問や不明な点がありましたらお問い合わせください。

- 無料閲覧・縦覧期間 4月1日(金)～5月31日(火) 8時30分～17時15分(土、日、祝日は除く)
- 閲覧・縦覧場所(問い合わせ) 税務収納課 資産税担当(内線156～158)

縦覧制度とは

固定資産税の納税者が、自己の所有する土地や家屋の評価額と、他の土地や家屋の評価額を比較することにより、評価額が適正であるかを確認できる制度です。

- 期間 上記期間のみ
- 手数料 無料
- 縦覧対象者 固定資産税の納税者

閲覧制度とは

納税義務者等が自己の固定資産税台帳を見ることができる制度です。

- 期間 閲覧はいつでも可
- 手数料 上記期間は無料(期間外は1件300円)
- 閲覧対象者 納税義務者、所有者、借地借家人
※借地借家人またはその代理人が閲覧する場合は、契約書等の権利関係を示す書面が併せて必要です。

【閲覧・縦覧共通事項】

- ・代理人として閲覧（縦覧）する場合は、閲覧（縦覧）対象者の委任状が必要です。
- ・法人は、代表者印を持参、または、市ホームページ等から入手した申請書に、代表者印を押印してあれば委任状は不要です。

- 問い合わせ
A について
税務収納課 市民税担当
(内線153～155)
- B～Dについて
甲府税務署
☎055・254・6105



- 期限 3月31日(木)
- D. 個人事業者の消費税および地方消費税の申告と納税

- A. 市県民税の申告
- B. 所得税の確定申告と納税
- C. 贈与税の申告と納税
■期限 3月15日(火)
(A～C共通)

令和3年分の申告と納税の期限は次のとおりです。
まだ、お済みでない方は、お早めに申告書の提出と納税をお願いします。

税の申告はお済みですか？

家族と社会を守ろう

狂犬病予防集合注射を 実施します！

「狂犬病予防法」により、犬の所有者は、狂犬病予防注射を毎年一回受けさせることが定められています。

市では日程表のとおり市内各地区を巡回し、集合注射を行います。どの会場でも受けることができますので、ご都合に合わせてお越しください。

■持ち物

- ・手数料および注射料金
- ・市から送付するはがき

■注意事項

・感染症対策のため、マスクの着用および体調がすぐれない場合は自粛していただきますようお願いいたします。

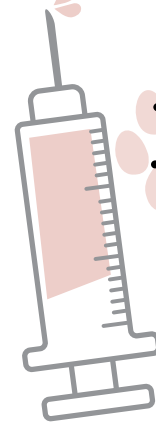

■問い合わせ

市民生活課 生活環境担当
(内線 131・132)

※犬が亡くなった時は、市民生活課まで連絡をお願いします。
※ペットの飼育については、広報2月号をご覧ください。

- ・未登録の犬がいる場合は、注射と併せて登録手続きをお願いします。
- ・集合注射で接種できない場合は、動物病院で接種後、「狂犬病予防注射済証」を市民生活課へ提出し、注射済票の交付を必ず受けてください。
- ・犬が高齢、病気等の理由で接種できない場合は、獣医師に注射猶予診断証明書を発行してもらい、必ず市民生活課へご提出ください。

【令和4年度 狂犬病予防注射料金】

	種類	登録手数料	注射料金	注射済票	合計
諸経費 (1頭あたり)	登録済の犬	-	3,000円	550円	3,550円
	新規登録犬	3,000円	3,000円	550円	6,550円

【令和4年度 狂犬病予防集合注射日程】

※どこの会場でも予防注射を受けることができます。

月日	時間	場所	町名
4月7日(木)	9:00~9:25	日之城公民館	穂坂町
	9:35~9:50	上の原公民館	
	10:00~10:40	穂坂コミュニティセンター	
	10:50~11:05	柳平公民館	葦崎地区
	11:15~11:30	原公民館北側広場	
	13:00~13:20	上の山公民館	
	13:30~14:00	岩下公民館	
4月8日(金)	9:00~9:20	南下條公民館	藤井町
	9:30~9:50	相埜公民館	
	10:00~10:45	藤井公民館	
	11:00~11:30	駒井公民館	中田町
	13:00~13:35	中田公民館	
	13:45~14:00	久保公民館	
4月11日(月)	9:00~9:15	富士見ヶ丘公民館	葦崎地区
	9:25~9:50	商工会館前駐車場	
	10:00~10:30	市営体育館駐車場	
	10:40~11:00	JA梨本店南側駐車場	清哲町
	11:10~11:30	祖母石公民館	
	13:00~13:20	折居公民館公園	
	13:30~13:50	清哲会館駐車場	
	14:00~14:15	御杉公民館	
4月12日(火)	9:00~9:20	武田公民館	神山町
	9:30~10:00	神山体育館駐車場	
	10:10~10:35	鍋山公民館	旭町
	10:45~11:30	金山神社	
	13:00~13:15	旭公民館	
	13:25~13:40	鍛冶屋公民館	
	13:50~14:20	南割公民館	
4月13日(水)	9:00~9:20	坂井公民館	藤井町
	9:30~9:45	駒井上野公民館	
	9:55~10:15	中条上野公民館	中田町
	10:25~10:45	夏目公民館	
	10:55~11:30	穴山ふれあいホール駐車場	穴山町
	13:00~13:25	上円井公民館	
	13:35~13:50	旧JA梨北円野支所裏	
4月14日(木)	14:00~14:15	入野野公民館	円野町
	9:00~9:20	若尾公民館	
	9:30~10:10	大草ふれあいホール	大草町
	10:20~10:35	町屋公民館	
	10:45~11:20	坂の上公民館	
	13:00~13:45	竜岡公民館	龍岡町
	13:55~14:20	若尾新田公民館	

4月16日(土)・4月24日(日)

9:00~12:00

葦崎市役所庁舎裏駐車場

家電リサイクル品を回収します

家庭で不要になった家電リサイクル品の回収を行います。今回は10月となりますので、この機会に忘れずにお持ち込みください。

日時 3月12日(土)
9時～11時30分

場所 市役所庁舎裏駐車場

- 回収品目 ①テレビ ②洗濯機・衣類乾燥機
③冷蔵庫・冷凍庫 ④エアコンのみ



※①～④以外の家電は回収できません。

■問い合わせ 市民生活課 生活環境担当
(内線131・132)

リサイクル料と運搬料がかかりますが、その場でお支払いいただきますので、事前のリサイクル券の購入は不要です。

リサイクル料は、品目、メーカー、サイズ毎に違います。確認する場合は、(一財)家電製品協会家電リサイクル券センターのホームページをご確認ください。(https://www.rkc.aeha.or.jp)

■業者に直接搬入する場合

- 都留貨物自動車(株)甲府支店
(中央市山之神流通団地2473-11)
☎055-273-5661
- 日本通運(株)山梨支店(中央市中橋769)
☎055-274-8211

※運搬料はかかりませんが、事前に郵便局でリサイクル券の購入が必要です。

ごみを減量化 しましょう

市では、ごみの減量化に取り組んでいます。

特に生ごみについては、第2次ごみ減量アクションプランでも重点課題としています。

この度、生ごみ処理機による、ごみ減量の参考としていただくための動画、「**二ーラのエコ情報〜生ごみ処理機使ってみよう**」を制作しました。

市公式YouTubeで公開していますので、ぜひご覧ください。

動画は
コチラから▼



■生ごみ処理機等の購入費
助成

生ごみ減量化のため、生ごみ処理機や生ごみ処理容器(コンポスト)購入費の助成を行っています。

詳細は、市ホームページまたはお問い合わせください。

■問い合わせ

市民生活課 生活環境担当
(内線131)



横浜FC戦・ホームタウンサンクスデー



VF甲府を応援しよう! エスコートキッズを募集

新型コロナウイルス感染拡大防止のため、無料チケットの配布はありませんが、J1昇格を目指し奮闘するVF甲府を、市民一体となって応援しましょう。

■日時 3月26日(土)

14時キックオフ

■会場 J-1リサイクルインクスタジアム

エスコートキッズの募集

VF甲府の選手と一緒にピッチに入場するエスコートキッズを募集します。

■募集人数 11名

(市内に住所のある

年長児〜小学校3年生

※エスコートをする選手の選

択はできません。

■申込方法

総合政策課まで来庁または電話にてお申込みください。

■申込期間

3月1日(火)〜7日(月)

(平日8時30分〜17時15分)

■その他の注意事項

※応募多数の場合は、抽選とさせていただきます。

※試合当日は保護者同伴で、現地集合・解散となります。

■問い合わせ

総合政策課 政策推進担当
(内線 355〜357)



※写真は昨年
のものです。

学び深まる老壮大学

第54期 学生募集

老壮大学では、毎月1回、様々な分野で活躍されている方を講師に迎えた講座のほか、映画上映やカラオケ大会、クリスマス会などのイベントを開催します。
また、初心者でも安心して習える教室のほか、楽しい部活動もあります。新しい趣味を見つけるため、外に出るきっかけとしても、お気軽にお申込みください。

■対象者

市内に住所を有する60歳以上の方（昭和37年3月31日以前に生まれた方）

■入学金 2,000円

■内容

○講座（下表のとおり）

○部活

（書道・文芸・手芸・園芸・写真・華道・舞踊・囲碁・切り絵）

○教室

（健康教室・タブレット教室・介護予防教室・フラダンス教室）

※部活、教室は希望者のみで人数制限があります。

■申込期限・方法

3月31日（木）まで

所定の申込書に必要事項を記入のうえ、葦崎市社会福祉協議会（葦崎市老人福祉センター内）、長寿介護課、福祉課のいずれかへ入学金を添えてお申込みください。

■申込書配布場所

葦崎市社会福祉協議会（葦崎市老人福祉センター内）・長寿介護課・福祉課・葦崎市民交流センター二コリ

■開講式

日時 4月15日（金）
13時～15時

場所 東京エレクトロン
葦崎文化ホール

■問い合わせ

葦崎市社会福祉協議会
（葦崎市老人福祉センター内）
☎22・6944

※新型コロナウイルス感染症の状況により講座等を中止・変更する場合がありますのでご了承ください。



▶タレント・山形弁研究家
ダニエル カール氏

【令和4年度 老壮大学講座】

※都合により日程および講師等を変更する場合があります。

日時	内容（タイトル等）	講師	会場
4月15日（金）	開講式	葦崎市長 内藤 久夫	東京エレクトロン葦崎文化ホール
5月13日（金）	地球温暖化防止	NPO法人 みどりの学校理事長 芦澤 公子	
6月17日（金）	オラの愛する元気な日本	タレント・ 山形弁研究家 ダニエル カール	
7月15日（金）	自分らしく生きていくために ～知っておきたい法律豆知識～	弁護士 高橋 由美	
8月19日（金）	カラオケ大会&歌謡ショー	演歌歌手 雲井 滝乃	
9月16日（金）	笑いヨガでこころも身体もハッピーに！	笑うメンタル トレーナー 杉本 あきほ	
10月14日（金）	当たり前の有難さに気づく禅の教え ～今を生きることで心が満たされる幸せ～	臨済宗妙心寺派 泰岳寺副住職 泰丘 良玄	
11月18日（金）	お楽しみ映画鑑賞	-	
12月16日（金）	クリスマス会 （保育園児お遊戯、お楽しみ抽選会等）	-	
1月20日（金）	～安心は心の余裕から～ 笑いがもたらす心のゆとり	落語家・役者 桂 米多朗	
2月 3日（金）	健康食品を考える（仮）	元山梨学院大学 健康栄養学部教授 仲尾 玲子	
3月 3日（金）	10時30分～14時 修了式	-	

新たな学びをはじめませんか？

武田の里ライフカレッジ

受 講 生
募 集



毎月、多彩な講師が講演を行うライフカレッジ
令和4年度は、昨年度延期になった元陸上選手の為末大氏による講演をはじめ、大学でも客員教授を務めている女優の菊池桃子氏による「人生が楽しくなる、大人の学び方」と題しての講演の他、防災の片田敏孝氏、登山家の花谷泰広氏等の講演を予定しています。

誰でも気軽に参加できますので、これから何かはじめてみよう！やってみよう！とお考えの方は、この機会に受講して自分磨きをはじめてみましょう。
詳しくは、各戸配付の「受講案内」をご覧ください。



女優 菊池 桃子氏



元陸上選手 為末 大氏

- 講 座 毎月1回
開講式 4月21日(木) 13時30分から
- 定 員 500人
- 場 所 東京エレクトロン荊崎文化ホール・大ホール
- 毎月の実施内容
午前 クラブ活動(書道・陶芸・俳句 他)
※希望者のみ・定員あり
午後 講演(託児・手話・送迎バスの無料サービスあり)
※事前申請が必要です。
- 入学金(年額)
市内:5,000円 市外:6,000円
※受講案内の申込書に入学金を添えてお申込みください。

※新型コロナウイルス感染症の流行状況により、定員が変更となったり、やむを得ずクラブ活動や講座が中止となる場合があります。

■申込み・問い合わせ (一財)武田の里文化振興協会 ☎30-0510

脳活性化で記憶力・注意力を向上!

『脳若返り教室』 参加者大募集!

「脳若返り教室」は、タブレット型端末を使った「もの忘れ予防」のための脳トレーニング教室です。視覚・聴覚からの刺激や指先を動かすことにより、脳の活性化を図ります。今まで参加された方の中で、多くの方に「記憶力」・「注意力」の向上が見られました。

「脳若返り教室」で、心身の健康を保ちませんか。

- 内 容 タブレット型端末を使った脳のトレーニング
※タブレット型端末の使い方教室ではありません。
- 対象者 市内に住所がある65歳以上の方で、自身で教室へ通うことのできる方
- 定 員 15名(要申込・先着順)
- 参加費 無料
- 持ち物 筆記用具、動きやすい服装、眼鏡等(必要な方のみ)

※通信添削方式に切り替えることがありますのでご了承ください。

■申込み・問い合わせ もの忘れ相談センター(保健福祉センター内) ☎23-4464

【令和4年度 脳若返り教室日程表(前半)】

	日程	時間・場所
1	4月11日(月)	■時間 10時~11時30分 ■受付 9時30分から ■場所 保健福祉センター
2	4月25日(月)	
3	5月 9日(月)	
4	5月23日(月)	
5	6月 6日(月)	
6	6月20日(月)	
7	7月11日(月)	
8	7月25日(月)	
9	8月 8日(月)	
10	8月22日(月)	
11	9月12日(月)	
12	9月26日(月)	

蕪崎市スポーツコミッション設立記念講演会

(令和3年度スポーツ庁補助事業)

**入場無料
事前申込制**

日時：3月19日(土) 14時30分～(2時間程度を予定)

場所：東京エレクトロン蕪崎文化ホール 小ホール (定員150名)

市では、令和4年3月に県内初の地域スポーツコミッションである、蕪崎市スポーツコミッションを設立します。設立を記念して、講演会を開催しますので、ぜひご参加ください。

※地域スポーツコミッションとは、地方自治体、体育協会、総合型地域スポーツクラブ、民間企業(観光産業・スポーツ産業)、商工団体などが一体となって、スポーツと地域資源を掛け合わせ、まちづくりや地域活性化に取り組む組織です。

■受付 14時～

■内容 ・設立に向けた経過説明、設立宣言など
・基調講演

演題 「スポーツによる地域の活性化」

講師 大阪体育大学学長 原田 宗彦 氏



★
新型コロナウイルス
感染症の状況によ
り、中止となる場合
がありますので、ご
了承ください。

■申込方法 ①Web申込(右のQRコードから)

②FAX申込(氏名・住所・年齢・連絡先を下記まで)

■申込締切 3月14日(月)

■申込み・問い合わせ 教育課 スポーツ振興担当(市営体育館内) ☎・FAX 22-0498



蕪崎スポーツクラブから お知らせ

◆蕪崎スポーツクラブ会員募集!

何かと忙しく、またコロナの影響で、運動する機会が減っていませんか。

蕪崎スポーツクラブには、「スクール(教わる)」「サークル(みんなで楽しむ)」といったコースがあり、自分に合ったコースに、いつでも、いくつでも参加することができます。

スポーツなどを通じて、心身ともにリフレッシュしましょう。

令和4年度も会員を募集します。詳細については、当クラブ会報(3月末に広報と一緒に各戸配布します。)でお知らせしますのでご覧ください。



◆2か月無料体験キャンペーン!

3月と4月に2か月間無料体験キャンペーンを行います。これからスポーツを始めようという方や少し身体を動かしてみたいという方、この機会にぜひ、ご参加ください(同じ種目2回まで無料)。

ご自分の体力・年齢等に合った種目が見つかりますので、お気軽にお問い合わせください。

◆交流スポーツフェスティバル開催! 申込みは3月5日(土)まで

市内在住者および市内企業チーム、または蕪崎スポーツクラブ会員の方を対象にしています。

ソフトバレーボール大会

■日時 3月13日(日) 8時30分から受付
■場所 市営体育館アリーナ
■競技方法 4人制(男性は2名まで)
リーグ戦(3セットマッチ)
※ルールについてはお問い合わせください。
■参加費 1チーム1,000円

グラウンドゴルフ大会

■日時 3月13日(日) 12時30分から受付
※予備日 3月20日(日)
■場所 市営グラウンド
■参加費 1人500円(保険代込)
※クラブ会員200円
■参加人数 先着100名
■賞品 個人、特別賞など

※新型コロナウイルス感染症の状況により、変更・中止となる場合がありますので、ご了承ください。

■申込み・問い合わせ NPO法人 蕪崎スポーツクラブ ☎21-2255



春の新生活に、市民バスをご利用ください！！

市民バスの料金割引をご紹介します

市では、市民バスを多くの方にご利用いただけるよう、高齢者、障がい者、小児（小学生以下）、中学生を対象とした運賃割引など、各種割引制度を設けています。春からの通学や通勤などの新生活に、ぜひ、市民バスをご利用ください。



小児・中学生・高校生割引

市民バスの通学利用と将来的に市民バス利用者となり得る世代の利用促進を図るため実施しています。

- 対象 小児（小学生以下）・中学生・高校生
- 料金 全区間 1回100円
年間フリーパス 21,600円
※年間フリーパスは年度内での利用となります。有効期間は4月1日から翌年3月31日までです。

- 確認方法
小学生以下：口頭による申告
中学生・高校生：学生証の提示、制服の確認

高齢者・障がい者割引

買い物や通院など、移動に伴う経済的負担を軽減するため実施しています。

- 対象 ・65歳以上の高齢者
・障害者手帳所持者（同伴者1名含む）
- 料金 全区間 1回100円
3か月パス 3,000円
年間パス 12,000円

- 確認方法
65歳以上の高齢者：生年月日がわかる身分証の提示
障害者手帳所持者：障害者手帳の提示



学生料金割引

夏休み等長期休暇に合わせて、学生を対象に実施しています。

- 対象 小・中・高・大学生
- 料金 全区間 1回50円
- 実施期間

- 春季：3月19日～4月10日
- 夏季：7月20日～8月31日
- 冬季：12月20日～1月10日
- ※期間中、利用した学生には、学生割引料金を優先適用します。
- ※竜岡線は対象外です。

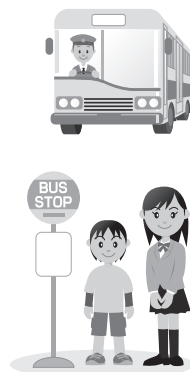

ホリデー割引

まちなかの活性化を図るため、全利用者を対象に実施しています。

- 対象 市民バス利用者全員
- 料金 全区間 1回100円
- 実施日 土曜・日曜・祝日



フリーパス購入について

小児・中学生・高校生パスや高齢者パス、障がい者パスは、山梨交通(株)韮崎営業所または山梨交通韮崎駅前案内所でお求めください。

- 購入に必要なもの ※いずれも印鑑が必要
小児・中学生・高校生パス：在学証明書か学生証
高齢者パス：生年月日がわかる身分証明書
障がい者パス：障害者手帳

■問い合わせ
総合政策課 政策推進担当（内線355）

公共交通を 利用しましょう

市民バスを含め、公共交通は自家用車の普及や人口の減少などにより、利用者数が少なくなっているのが現状です…。

維持するためには、皆さんの支えがかかせません。安心して暮らせるまちづくりを推進していくためにも、公共交通を積極的に利用しましょう。



- ◆利用のメリット◆
 - ・環境にやさしい
一度にたくさんの人を運べるため、二酸化炭素の排出量が抑えられます。
 - ・健康の増進
バス停や駅までの移動で歩く機会が増えて、運動不足が解消されます。
- このほかに、「事故のリスクが減る」「渋滞が緩和できる」などたくさんのメリットがあります。

小林一三生誕150年記念企画

一三ゆかりの場所をめぐる

第2回

ぬのや 「布屋本家(一三が育てられた家)」



布屋は、江戸末期に製糸業、酒造業、絹問屋、質屋などを営み、多くの奉公人が働いていました。主力商品の「金鶏」と「銀兎」という良質の絹糸を製造し、広く信州からも原材料を仕入れていました。家名は布七で知られ、名主や長百姓を務める地域の代表者としての貢献が認められ、1858(安政5)年に名字御免を許されました。家紋は橘。家訓は『三界唯一心』です。

布屋本家は、現在の『にらさき文化村』の場所にあり、下の図面からもかなりの大店であったことがうかがえます。間口は約16間(約29m)ありました。土地建物が阪急電鉄の所有になった後、一三没後11年目の1968(昭和

43)年に「宝塚ファミリーランド」内への移築が決まり、7月10日に移築解体工事が着工され、8月15日に完了しました。翌昭和44年2月に「宝塚ファミリーランド」内で蘇りましたが、平成7年1月の阪神・淡路大震災で倒壊してしまいました。

一三の祖父が本家の三男です。江戸末期には中宿と下宿に分家があり、住民の娯楽や公共施設、橋の建設のため、また、河川や道路、水路の整備に資金を出しました。その際、工事には生活困窮者を優先して雇い、さらに田畑を多く所有していたことから、低所得者には無料同然に貸与していました。そのため、住民の人望を集め、「子育てに困ったら、布屋さんの軒に子どもを置けば何とかしてくれる」といった話も広がりました。

下宿分家で生まれた一三は、0歳で本家に引き取られ、大切に育てられました。

逸翁・耳庵研究所 代表 向山 建生

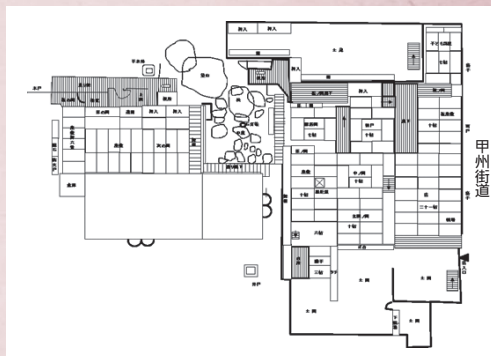

▲布屋本家の平面図



現在の状況



完成イメージ図

意見募集期間
3月10日(木)まで

現在、市では葦崎駅から二コリ方面への歩行者の利便性向上のため、駅前地下道を廃止し、横断歩道の新たな設置を検討しています。
横断歩道を新規設置した場合には、横断歩道が2か所となり、時間帯による車の流れや通行への影響が発生します。そこで、駅利用者の皆さんのご意見をお聞かせください。

問い合わせ
建設課 建設土木担当
(内線248・249)



回答方法
市ホームページまたは左の二次元コード(やまなしくらしねっと)を読み取って、回答をお願いします。

葦崎駅前の横断歩道設置について
ご意見をお聞かせください



100歳おめでとうございます♪

1月10日(月)、本町の阿部茂吉^{あべもきち}さんが100歳の誕生日を迎えられました。好き嫌いなく何でも食べるという阿部さん。お孫さんが運転する車で、一緒にファストフード店に行くこともあるそうです。家の近くの畑で励んでいる野菜作りについてお話を伺うと、「野菜はとてもかわいい。育てていく様子を見るのが楽しい。」と笑顔で話してくれました。これからも元気で長生きしてくださいね！

地域の宝は地域で守る！

1月16日(日)、消防団神山分団が、武田八幡宮と願成寺で消火訓練を実施しました。火災によって地域の文化財が失われることがないようにと、「文化財防火デー（毎年1月26日）」にあわせ、例年行っている取り組みです。神山分団長の中田^{なかだ}中さんからは、「これからも団員同士で力を合わせながら、地域の宝を守っていききたい。」とお話をいただきました。

※武田八幡宮本殿と願成寺の木造阿弥陀如来および両脇侍像は国指定の文化財です。



協定を締結しました！！

1月21日(金)、大塚製薬株式会社様と「健康増進に関する蕪崎市と大塚製薬との包括連携協定」を締結しました。生活習慣病や熱中症対策、フレイル予防などに対するご支援をいただけることとなりました。今後、市民の皆さんが健康に対する正しい知識を習得し、ご自身の健康を維持・管理していくため、相互に連携を図りながら、健康増進に関する諸事業を進めていきます。

鬼はそと～、福はうち～

2月3日(木)、蕪崎東保育園で、園児たちがこの一年を元気で過ごせることを願って、新聞紙で作ったお手製の豆をまきました。豆まきの後はお楽しみの行事食。「赤鬼ライス」と題したケチャップライスを提供しました。園児たちは、さやえんどうやニンジン^{ニンジン}を顔のパーツに見立てて組み合わせ、オリジナルの赤鬼を完成させて、美味しそうに食べていました。



オンラインde国際交流

2月6日(日)、市内中高生と姉妹都市であるアメリカ合衆国フェアフィールド市の学生同士で、タブレット型端末を使ったオンライン交流会を行いました。それぞれの市の紹介や学校生活の様子、好きな食べ物や趣味など、お互いの情報を交換しました。参加した学生からは、「とても楽しかった。これからますます英語の勉強に力を入れていきたい。」と感想がありました。

**ニコリ主催
イベント**
☎2211121



ひなまつり展示

ひなまつりの雰囲気を楽しめるよう、七段飾り・つるし雛の展示を行います。



■展示期間
2月26日(土)
～4月3日(日)

骨盤エクササイズ

～ピラティス～
ゆっくり、ゆったりした動きの中で、姿勢を改善し、ゆがみを取り、骨盤底筋を育てましょう。

■日時 4月1日、8日、15日、22日、5月6日、13日

※毎週金曜日(全6回)

19時30分～20時30分

■場所 ニコリ1階

和室会議室1・2

■定員 10名

※最少催行人数5名

■受講料 6,000円

■持ち物 ヨガマット(バス

タオルでも可)、飲料水、タオル

※運動のできる服装でお越し

イベント

ください。
■講師 鈴木つな先生
■申込み ニコリ1階総合受付で受講料をお支払いください。

**大村記念
図書館**
☎2214946



「表情を変えてみませんか？」

展示

春には新生活が始まる方も多いと思います。長らく続いているマスク生活で、口呼吸になったり、顔の下半分が下降気味になったり…。硬くなっている表情をもっとよくしませんか。

新生活に向けて、今よりもっと滑舌をよくしたい、歌も歌いたい、表情をよくしたいと思えるような本を集めました。ぜひ、お楽しみください。

■展示期間 2月26日(土)～3月30日(水)

ワインセミナー

「ワインと私の50年」
(参加費無料)

まだワインがメジャーになる前から業界に飛び込み、向き合ってきた佐藤氏に、ワインブームの到来や突如起きた

不況、ボジョレーヌーボーの流行など、ご自身が体験したワインの世界をお話しいただきます。

■日時 3月20日(日) 15時～16時

(14時30分から受付)

■場所 ニコリ3階

多目的ホール

■講師 佐藤健臣氏

(株)サン・フーズ

エノログ/ソムリエ

■定員 40名程度

■申込み 3月5日(土)から

15日(火)まで、図書館カウンターおよび電話で受付します。(先着順)

※状況により定員を変更する場合があります。

※コロナウイルス感染予防対策から、試飲・試食は行いません。ご了承ください。

■開館10周年記念企画

The Final!!

「タイムカプセル10年後のあなたへ」

10周年記念企画の最後に、10年後の自分へ向けて手紙を書いてみませんか？老若男女問いません。

図書館開館20周年記念のその年まで図書館で大事に保管します。開封日は、10年後のお楽しみ！

図書館で用意する規格の封筒に入る大きさの手紙と、希望者は宝物もお預かりします(危険物や金品などの貴重品、飲食物等はお預かりできません)。

お預かり当日には、記念写真を撮り、手紙と一緒に保管します。

■日時 3月12日(土) 10時～17時

※おおよその来館時間を申込時にお知らせください。

■場所 図書館カウンター

■対象 図書館利用登録のある方などなたでも

■規格 角型2号(縦33cm×横24cm マチ無し)の封筒に入る大きさの手紙と、宝物(希望者)

■定員 先着50名程度

■申込み 3月5日(土)から

図書館カウンターおよび電話で受付

おはなし会(参加費無料)

季節の絵本の読み聞かせを行います。おはなし会に参加された方におりがみと折り方の解説をプレゼントします。おうちでおりがみを楽しんでください。

■日時 3月12日(土) 14時から20分程度

■場所 読聞かせコーナー

■対象 マスクの着用が可能な2歳～小学校低学年の子ども

朗読のつどい(参加費無料)

3月は市内3つの朗読ボランティアグループの出演です。

■日時 3月19日(土) 14時～15時

■場所 ニコリ3階

多目的ホール

■内容(作品名・朗読者)

「大造じいさんとガン」

朗読 小澤 篤子氏

「善哉」

朗読 阿久 悠作氏

「少年と犬」

朗読 馳 星周氏

朗読 渡邊 恵美子氏

朗読 杉山 菊枝氏

子育て支援センター

ファミリーサポート説明会

(要予約・参加費無料)

ファミリーサポートに対する疑問にお答えします。また、利用例などを交えて、事業の仕組みを説明します。

■日時 3月13日(日) 10時30分～11時30分

■場所 なら★ちび(和室)

■対象 市内在住の0歳児から小学生の保護者(プレママ・パパも大歓迎)

★新型コロナウイルス感染拡大防止のため、記載の内容が中止・変更となる場合があります。詳細は各施設にお問い合わせください。

にら★歩くらぶ
穴山さくら公園に行こう！

(要予約・参加費無料・雨天中止)

みなで電車に乗って、おでかけしよう。

■日時 3月24日(木)

(行き) 蕪崎駅発10時35分

↓穴山駅着10時42分

(帰り) 穴山駅発11時48分

↓蕪崎駅着11時55分

■集合 ニコリ1階エスカレーター前に10時15分

■定員 未就園児の親子8組

■持ち物 電車代

(片道200円)、いつものお出かけグッズ

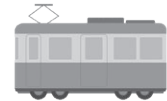

※要予約イベントについては、電話またはホームページでお申込みください。

にら★ちび 子育て相談室のご案内

「こんなこと聞いていいのかな...?」「誰に、どこに相談すればいいの...?」

そんな時はにら★ちび子育て相談室へ。あなたが望む、あなたらしい子育てを応援します。お気軽にご利用ください。

■対象 妊娠中の方、子育て中の方など

■相談方法 メール、電話、面談、オンライン

※時間など詳しくは、お問い合わせください。

知っ得！食育ひろば - 食改権の簡単レシピ！ -

～ 毎月19日は「食育の日」～

「キャベツたっぷりメンチカツ」



1日の野菜摂取目標量は350g以上で、1食あたり120グラムが理想的です。簡単な1食の目安として、生野菜の場合は両手の平にいっぱい、加熱野菜は片手に乗る程度です。
今回のメニューは、たっぷりキャベツを入れたメンチカツです。様々な調理法で野菜を取り入れましょう！

- 【材料(4人分)】
- ・キャベツ …………… 2枚
 - ・玉ねぎ …………… 1/2個
 - ・ピザ用チーズ …… 30g
 - ・合いびき肉 …… 280g
 - ・塩、こしょう …… 少々
 - ・卵 …………… 1個
 - ・小麦粉 …………… 大さじ1
 - ・パン粉 …………… 60g
 - ・サラダ油 …… 大さじ2

【作り方】

- ①キャベツと玉ねぎは、みじん切りにする。卵は溶きほぐしておく。
 - ②ポウルに、合いびき肉・キャベツ・玉ねぎ・ピザ用チーズ・塩・こしょうを入れて、よく混ぜ合わせる。8等分にして形をとこのえる。
 - ③②に小麦粉をまぶし、卵液をくぐらせ、パン粉をつける。
 - ④フライパンにサラダ油をひいて弱火で熱し、②を入れて両面に焼き色がつくように約12分焼く。
 - ⑤分量外の野菜と一緒に皿に盛り付ける。
- 【栄養量(1人分)】
- ・エネルギー 345kcal
 - ・食塩相当量 0.6g

■問い合わせ

健康づくり課 健康増進担当
(保健福祉センター内)
☎ 233・4310

山梨県広報コンクール で入選しました！



ふるさと納税返礼品PR動画が、令和3年度山梨県広報コンクール映像部門で優秀賞に選ばれました。ホッと心温まる動画になっています。市外に住むご家族やお友達に、ぜひご紹介をお願いします。

■問い合わせ 総合政策課 政策推進担当 (内線356)

主演：武田の里・サッカーのまちにらさき親善大使 春風亭 弁橋 さん
編集：山梨密着YouTuber あさひまる さん

動画はコチラから▶

報
に
ら
さ
ぎ

インフォメーション

Information

お知らせ

慰霊碑巡拝顕彰

(金無線)のご案内

過去の戦争で、国のために命を捧げた先達の方々の心を偲び、英霊顕彰を行うため、市遺族会が市内にある慰霊碑を巡拝します。

この機会に、自分の住む町の慰霊碑に集い、共に戦没者を追悼しませんか？

■日時 3月22日(火)

・田野町(穴山橋西詰)

9時20分ごろ

・清哲町(清哲公民館)

9時50分ごろ

・神山町(神山体育館)

10時20分ごろ

・旭町(大公寺)

10時50分ごろ

・大草町(南宮神社)

11時20分ごろ

・龍岡町(竜岡公民館)

11時50分ごろ

※各町の慰霊碑の前まで直接、お越しください。

※参加は無料です。花、線香は用意します。

■問い合わせ

葦崎市遺族会事務局

☎22・6944

保健

3月は「自殺対策強化月間」

内閣府では、自殺総合対策大綱において、毎年3月を自殺対策強化月間に指定しています。

自殺の背景には、病気や健康問題、経済・生活問題、介護・育児疲れや家庭問題など、様々な要因が複雑に関係しています。

市民一人ひとりが、こころの健康や自殺の問題を自分のこととして関心を持ちましよう。周囲の「気づき」も大切です。「自殺は誰にでも起こり得る問題である」と意識して、身近な人の様子がいつもと違っていたらさりげなく声をかけましょう。また、悩みがある方は一人で悩まず、まずは身近な人に相談しましょう。

■問い合わせ

健康づくり課 保健指導担当

(保健福祉センター内)

☎23・4310

相談

里親相談会

「子どもを里親として育ててみたいと思うあなたに」

里親制度の説明や相談に応じます。子どもを育ててみたいという願いや里親への疑問をお気軽ににご相談ください。

■日時 3月4日(金)・5日(土) 13時～17時

■場所 ニコリ1階 会議室6・7

※5日(10時～12時)には、里親体験発表会があります。

■問い合わせ

乳児院ひまわり

社会的養育機関エール

里親支援室

☎055・277・3093

イベント

民俗資料館でひな祭り(無料)

明治時代に建築された市指定文化財「葦崎宿豪商の蔵座敷」に、葦崎市民俗資料館所蔵のひな人形を飾ります。明治時代から昭和にかけて民家で大切に飾られていたひな人形を、昔懐かしい雰囲気の中でお楽しみください。

■日時 4月10日(日)まで

9時～16時30分

※月曜・祝日の翌日休館、木曜は13時まで休館

■会場 葦崎市民俗資料館 蔵座敷

■問い合わせ

葦崎市民俗資料館

☎22・1696

手話講習会

基礎から学ぼう!

市内に在住・勤務する方を対象に、聴覚障害者協会の方々が講師となり、手話講習会を開催します。これから手話を習得したいという方にも、わかりやすい内容になっていますのでぜひご参加ください。

※フェイスシールドの配布等、新型コロナウイルス感染症予防対策を講じた開催となります。

■日時

4月21日(木)～令和5年2月16日(木)
毎週木曜日(全40回)・19時5分～20時50分
4月～9月(入門) 9月～2月(基礎)

■場所 ニコリ会議室

■定員 15名(申込者多数の場合、初めて参加される方を優先します。)

■受講料 無料。ただし、テキストは初日会場で自費購入(税込み3,300円)

■申込期限 4月8日(金) ※電話にて申込み

■申込み・問い合わせ 福祉課 障がい・生活保護担当 (内線176・177)

書の展覧会(無料・予約不要)

障がい者生活訓練事業所の利用者や修了者の書道作品の展示にあわせて、事業所の活動内容をご紹介します。

■日時 3月4日(金)

12時30分～15時30分

3月5日(土)

10時～15時30分

3月6日(日)

10時～14時30分

●コロナの影響により開催困難となった場合

(代替日)3月13日(日)

11時～16時

■場所

螢雪寮

(登録有形文化財大村家住宅)

■問い合わせ

障がい者生活訓練事業所

遺言・相続の無料相談会

3月24日(木)～27日(日) ニコリ会議室



詳しくはホームページか、下記へお問い合わせください

☎0551-30-4233 FAX 0551-30-4244

ホームページ: [Asahi 行政書士事務所 葦崎](#) で 検索

行政書士 山本 功

営業 平日 9:30～17:30 (予約で上記以外でも対応可)

初回相談は無料です
お気軽にご相談ください

住所: 葦崎市旭町上條南割887-5

「楽修舎」(担当:平野)
☎090・9364・5423

(有料広告)

18歳から“大人”に ～4月1日から成年年齢が18歳になります～

成年年齢が令和4年4月より、現行の20歳から18歳に引き下げられます。
これによって、令和4年4月1日時点で18歳、19歳の方は同日から新成人となります。
また、現在、未成年の方は、生年月日によって新成人となる日が、下記のようになります。

	成年になる日	成年になる年齢
平成14年4月2日から 平成15年4月1日に生まれた方	令和4年4月1日から	19歳
平成15年4月2日から 平成16年4月1日に生まれた方	令和4年4月1日から	18歳
平成16年4月2日以降に生まれた方	18歳の誕生日から	18歳

20歳にならないとできないこと

- ・ 飲酒、喫煙
- ・ 競馬、競輪、オートレース、競艇
- ・ 大型や中型自動車運転免許の取得
- ・ 養子を迎える など

18歳（成年）になったらできること

- ・ 契約（携帯電話の契約、ローンを組む、クレジットカードを作る、一人暮らしの部屋を借りるなど）
- ・ 結婚（女性の結婚可能年齢は18歳へ引き上げ）
- ・ 10年有効のパスポート取得
- ・ 国家資格の取得（公認会計士、司法書士、医師免許、薬剤師免許など）と就業 など

契約時には十分な注意を !!

これまで未成年者が親の同意を得ずに契約した場合には、原則として契約を取り消すことができませんでした。これを未成年者取消権といいます。成年に達すると、親の同意を得なくても自分の意志で様々な契約ができるようになるため、未成年者取消権は行使できなくなります。

契約には様々なルールがあり、安易に契約を交わすとトラブルに巻き込まれる可能性があります。
契約をする時は、内容をよく理解して、よく考えてから契約するようにしましょう。

トラブル事例

- ・ **暗号資産（仮想通貨）**：マッチングアプリで知り合った人から暗号資産の投資をすると絶対に儲かると誘われて投資したが、出金できなくなった。
- ・ **定期購入**：動画投稿サイトの広告を見てお試し300円のダイエットサプリメントを購入。頼んだ覚えのない2回目の商品発送連絡があり、4か月まとめて4万円の請求があった。

- 契約や買い物で「困ったな」と思ったら 消費者ホットライン「^い188」
- 警察に対する相談は 警察相談ダイヤル「#9110」

■ 問い合わせ 産業観光課 商工観光担当（内線214）

『荇崎11(イレブン)歴史探訪』いよいよ最終回！

荇崎の歴史や自然、文化などの魅力を11の町ごとにたっぷりとお伝えする番組です。4月からスタートした放送もいよいよ最終回を迎えます。3月は中田町の紹介です。

■ 放送チャンネル 地上D11ch (NNS)

■ 放送日時 月から日曜日まで毎日放送しています。時間は、ご自宅のテレビ番組表をご確認ください。

これまで放送した内容は、荇崎市公式YouTubeで配信しています。見逃してしまった方は、ぜひご覧ください。

▼公式YouTube
チャンネル



旅人：武田の里・サッカーのまち
にらさき親善大使 若尾 綾香 さん



地 域 再 生 大 賞



全国46の新聞と共同通信社が、地域に活気を与え魅力を高める活動に取り組み、成果を上げた団体を表彰する「第12回 地域再生大賞」で、本市に拠点を置く、NPO法人 河原部社が地域再生大賞を受賞しました。県内では初の大賞受賞団体です。

本市のComeback支援事業として、韮崎市青少年育成プラザ Miacis (ミアキス) の運営を中心に、中高生たちの居場所作りや夢の応援、ふるさと愛の醸成にご尽力いただいています。



▲ミアキス内では、さまざまな企画が立ち上がり、活気づいています。
(企画：「MEGURU CLOSET」)

県内初のユースセンター（中高生が気軽に時間をすごせる居場所）だったため、行政の方をはじめスタッフも分からないことばかり。大変な面もありましたがそれでも楽しみながらここまでできました。Comeback支援事業の内容は、成果が数字で計れるものではないため、認められたことはとてもうれしいです。

ミアキスがスタートして6年が経ちました。今後は、施設内での活動に留まらず、地域の方と連携しながら、地域全体で中高生を取り巻く環境をより良いものにできればと思っています。



NPO法人 河原部社
にしだ はるか
理事長 西田 達さん



◀出身者と韮崎をつなげるローカルメディア「にらレバ」
韮崎の魅力や今を、発信しています。



▲にらレバ

韮崎市青少年育成プラザMiacis

- 開館時間 15時～21時30分
(土日祝は9時30分～21時30分)
- 定休日 火曜日
- 問い合わせ ☎45 - 9919

－ 夕闇を幻想的に彩る － わに塚のサクラ ライトアップ

樹齢約330年を誇るエドヒガンザクラ
残雪の山々を背景に咲き誇る姿は凛とした美しさで、毎年多くの観桜者を魅了しています。

下記の期間中は夕闇にライトアップされた幻想的な夜桜もお楽しみいただけます。

- 期間 3月下旬～4月上旬 [予定]
※開花日の5日後から10日間の予定
- 時間 18時30分～20時30分

※期間の詳細や桜の開花状況は観光協会のホームページでご確認ください。
※ご来場の際はマスクの着用など、各自での感染予防対策をお願いします。
※新型コロナウイルス感染症の状況により、中止となる場合があります。



▲観光協会HP

- 問い合わせ
(一社)韮崎市観光協会
☎22 - 1991

市の人口	2月1日現在	(前月比)
男	14,289人 (うち外国人253人)	20人減
女	14,189人 (うち外国人248人)	24人減
計	28,478人 (うち外国人501人)	44人減
世帯数	12,655世帯	8世帯減

●国民健康保険より

2月に韮崎市国民健康保険で支払った額（保険者負担額）は、159,395,688円（前年同月比2.83%減）で、1人あたりの保険者負担額は、25,161円（前年同月比0.33%減）でした。引き続き健康に気をつけ医療費の節約にご協力ください。

